●平成15年1月1日発行(毎月1回1日発行) ●第5巻 第1号 通巻43号 ●平成12年12月14日 第三種郵便物認可

オールカラー！ No.1任天堂マガジン！

Monthly

ファミ通キューブ＋アドバンス

2003 1月号

特別価格590円

任天堂全面協力

ペッタリ付録 キャラクターシール

ドッキリ付録

桃太郎電鉄11 ブラックボンビー出現！の巻 抱きつき人形ミニ

どちらか1コ入ってる

ゼルダの伝説 風のタクト

発売直前！ 総まとめ!!

別冊付録その1 マリオパーティ4

別冊付録その2 ポケットモンスター ルビー サファイア

ガッチリ付録 どうぶつの森＋カードe ファミ通バージョン

ニッコリ付録 チョコボランド特製ノート

©2000 SUSUMU MATSUSHITA COMPANY ©2002 Nintendo ©1993-2002 HAL Laboratory,Inc./Nintendo ©2002 HUDSON SOFT ©2002 Nintendo/©2002 HUDSON SOFT ©2002 Poke'mon ©1995-2002 Nintendo/Creatures Inc./GAM FREAK inc. ©2001,2002 Nintendo ©SQUARE CO.LTD.All Rights Reserved.

PlayStation
バンダイのイチオシ
ソフトラインナップ
PlayStation 2
.hack//
感染拡大Vol.1
近未来の世界を舞台に一大ヴァーチャル空間で展開される冒険を描いた本格RPG。現実世界を描いた45分のOVAも同梱!
好評発売中!
標準価格:¥5,800(税抜)
©Project.hack
©BANDAI 2002
.hack//
悪性変異Vol.2
近未来のネットRPG「The World」を舞台に巻き起こる事件を「ゲーム」と「アニメ」それぞれの角度から描いてゆく、全く新しい世界演出! ネットRPGテイストのゲームパートは斬新なキャラと仕様が満載! 待望の「.hack」ゲームシリーズ第2弾!
好評発売中!
標準価格:¥5,800(税抜)
©Project.hack ©BANDAI 2002
SDガンダム
GGENERATION-NEO
一年戦争終結後、対立を深めるアースノイドとスペースノイド…。新興勢力ザンスカール、粛正を進めるティターンズ、そしてジオン残党の陰謀…。混迷の地球圏を巡るオリジナルシナリオで魅せるシミュレーションゲーム。
11月28日発売予定
標準価格予価:¥6,800(税抜)
©創通エージェンシー・サンライズ
©BANDAI 2002
PlayStation
SIMPLEキャラクター2000シリーズvol.12
機動武闘伝Gガンダム
THE バトル
好評発売中!
標準価格:¥2,000(税抜)
©創通エージェンシー・サンライズ
©BANDAI 2002
©2002 D3 PUBLISHER
「機動武闘伝Gガンダム」に登場するモビルスーツを網羅! 作品の内容が楽しめるストリートモードや好きな組み合わせで対戦できるVSモードの他、多数のモードを用意! 簡単操作で迫力あるバトルが楽しめる! 隠しMSも多数出現!!
SIMPLEキャラクター2000シリーズvol.13
新機動戦記ガンダムW
THE バトル
好評発売中!
標準価格:¥2,000(税抜)
©創通エージェンシー・サンライズ
©BANDAI 2002
©2002 D3 PUBLISHER
「新機動戦記ガンダムW」に登場するモビルスーツを網羅! 作品の内容が楽しめるストリートモードや好きな組み合わせで対戦できるVSモードの他、多数のモードを用意! 簡単操作で迫力あるバトルが楽しめる! 隠しMSも多数出現!!
SIMPLEキャラクター2000シリーズvol.14
なんてっ探偵♥アイドル
THE ジグソーパズル
好評発売中!
標準価格:¥2,000(税抜)
©北崎拓・井上敏樹/小学館
©トミーズアーティストカンパニー
©BANDAI 2002
©2002 D3 PUBLISHER
週刊ヤングサンデーで連載中の「なんてっ探偵♥アイドル」が初のゲーム化!! 人気アイドルグループ「トリコロール」の写真集的なジグソーパズルが"プレイステーション"ソフトに登場。
SIMPLEキャラクター2000シリーズvol.15
サイボーグ009
THE ブロックくずし
好評発売中!
標準価格:¥2,000(税抜)
©2001石森プロ/サイボーグ009製作委員会・テレビ東京
©BANDAI 2002
©2002 D3 PUBLISHER/access
石ノ森章太郎氏の一大叙事詩「サイボーグ009」がブロックくずしになった。001〜009サイボーグ戦士それぞれのキャラクターの特性を活かした必殺ショットでコンボを狙え!
SIMPLEキャラクター2000シリーズ LOGO are trademarks of D3 PUBLISHER
"PlayStation"は株式会社ソニー・コンピュータエンタテインメントの登録商標です。
NINTENDO GAMECUBE
最大4人のチーム対戦(バトル)でお宝奪ってゴールをめざせ!!
バンダイゲームキューブ参入第1弾ソフト!
From TV animation
ONE PIECE
トレジャーバトル!
Treasure Battle!
チームワークで宝箱を奪え!
パスワークでゴールを目指せ!
必殺技で大逆転!
船が到着するまで守りきれば勝利!
アニメさながらのグラフィック!
みんなでワイワイ4人対戦だ!
豊富なモードと多彩なゲーム!
バトルロイヤル
パイレーツサッカー
クロスカントリー
クンフーサバイバル
etc...
カードゲームコレクションで裏技発見!
大ヒット発売中!!
ジャンル チーム対戦アクション
プレイ人数 1〜4人対戦
標準価格 ¥6,800(税別)
BANDAI
©尾田栄一郎/集英社・フジテレビ・東映アニメーション
©BANDAI 2002
および NINTENDO GAMECUBE は任天堂の登録商標です。
●価格はメーカー希望小売価格です。 ●画面は開発中のものです。

バンダイ ゲームキューブ参入 第2弾ソフト!
NINTENDO GAMECUBE
若き日の伝説超人たちに必殺技を決めろ!!
ゆでたまご先生完全監修!!
火事場のクソ力が再び燃えあがる!!
キン肉マンII世 second generations
新世代超人 VS 伝説超人
感動の5大モード搭載!!
特盛!!
★ストーリーモード!
★VS(シングル・タッグ・バトルロイヤル)!
★トーナメントマウンテンモード!
★キン消しモード!
★超人募集モード!
予約購入者先着特典!
激レア 「キン消しII世Ver. 10体セット」プレゼント!
初代キン消し原型師の手によって今よみがえる!
2タイプのカプセル&ミニブック付き
数に限りあり 予約しマッスル!
2002年11月22日(金)発売予定
ジャンル 超人タッグバトル
プレイ人数 1〜4人対戦
標準価格予価 ¥6,800(税別)
●価格はメーカー希望小売価格です。 ●画面は開発中のものです。
●初回特典賞品はイメージです。実際のモノとは異なります。
バンダイの最新情報にアクセス! バンダイホームページアドレス http://www.bandaigames.channel.or.jp/
詳しくは 03-3847-5090
BANDAI
©ゆでたまご/集英社・テレビ東京・東映アニメーション
©BANDAI 2002
および NINTENDO GAMECUBE は任天堂の登録商標です。

GAME BOY ADVANCE
ゲームボーイ アドバンス
ゲームボーイアドバンス専用ソフト
-SHAMANKING CARDGAME-
シャーマンキング
超・占事略決 3
ちょう・せんじりゃっけつ
シャーマンキング
SHAMAN KING
「超・占事略決」の
最終進化形が姿を見せる…!!
パワーアップした戦闘シーン!
好評のアニメモード
ハオとの最終決戦を目指せ!
初心者も安心のチュートリアル
アンナの修行で腕をみがけ!!
12.13発売決定!
初回限定にはAGBオリジナルカード
この3枚が付いてくる!!
メーカー希望小売価格
¥5,800(税抜)
シャーマンキングカードゲーム「超・占事略決」公式ホームページ http://www.mankin-card.com
GAME BOY ADVANCE・ゲームボーイ アドバンスは任天堂の登録商標です。
©武井宏之/集英社・テレビ東京・XEBEC・NAS・Mankin Project. ©2001,2002 KING RECORDS/GANSIS
発売・販売:キングレコード株式会社 KING RECORDS
KIG-15
STAR CHILD

ファミ通 キューブ+アドバンス 1

famitsuCUBE+ADVANCE
2003.JANUARY
no.43

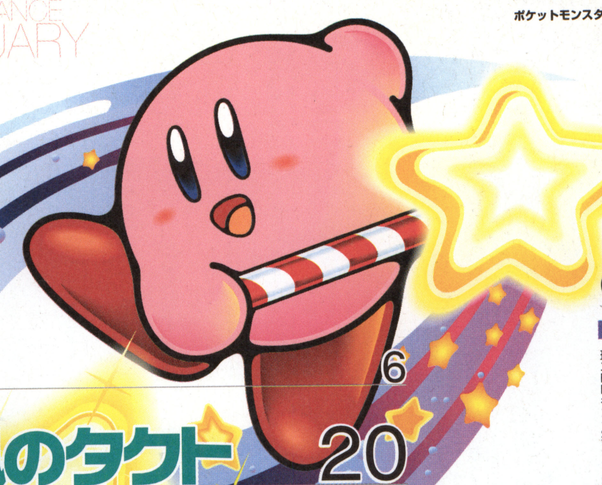

ファミ通キューブ+アドバンス1月号
COVER
ゼルダの伝説 風のタクト（任天堂）
星のカービィ 夢の泉デラックス（任天堂）
桃太郎電鉄11 ブラックボンビー出現！の巻（ハドソン）
マリオパーティ4（任天堂）
ポケットモンスタールビー・サファイア（ポケモン）
どうぶつの森＋（任天堂）
チョコボランド（スクウェア）

キャラクターデザイン／松下進
イラストレーション製作／前田裕幸
(SUSUMU MATSUSHITA COMPANY)
エアブラシ／川崎秀紀
(SUSUMU MATSUSHITA COMPANY)

デザイン／村田順一

発行所　株式会社エンターブレイン
〒154-8528　東京都世田谷区若林1-18-10
☎ 03・5433・7850（営業局）

発行/株式会社エンターブレイン
© 2002 ENTERBRAIN,INC.　本誌記事の無断転載を禁じます。

CONTENTs

人気ソフトはもちろん、本体ももらえちゃう!!
読者プレゼント 6

発売直前！ 総まとめ
ゼルダの伝説 風のタクト 20

新作！ スクープ 98連発!! 36
桃太郎電鉄11 ブラックボンビー出現！の巻／実況パワフルプロ野球9決定版／ロックマン エグゼ3／パワプロクンポケット5／ゼルダの伝説 神々のトライフォース＆４つの剣／ほか

それゆけ！ 攻略宅配便!! 75

スターフォックスアドベンチャー	76
バイオハザード0	82
ハリー・ポッターと秘密の部屋	86
スーパーマリオアドバンス3	90
星のカービィ 夢の泉デラックス	96
スーパーロボット大戦 ORIGINAL GENERATION	102

特別企画
桃太郎電鉄11 ブラックボンビー出現！の巻 抱きつき人形の使いかた 106

■強力連載 人気ゲーム大集合!!■

スマブランドDX	132
マリオファン新聞	136
カービィ学園	140
ディズニーゲームカーニバル	142
トライフォースタイムス	144
どうぶつの村だより	146
ポケモン金・銀放送局	148
ロックマンナビゲーション	150

■コミック■

いい電子　アドバンス	みずしな孝之	120
きょうのできごと	なっち	147
ひちゃこのスーパーマリオアドバンス3体験記	ひちゃこ	154

ファミ通キューブ+アドバンス特捜隊	8
新作ゲームクロスレビュー	14
イラストランド	116
おたより刑事	118
アレクサンダー大塚の今月のA定食	119
編集部なんでも通信	120
オレのページ グランプリ	122
ゲーム感想文	124
真相くんと噂ちゃん	124
ファミ通協力店リスト	127
ファミ通キューブ+アドバンス バックナンバー	130
裏ワザ探偵団	152
新作ソフト発売スケジュール	158
ニンテンドウパワーソフトリスト	160
ルート64ビット	162

別冊付録その1
マリオパーティ4 ミニゲーム大百科!!

別冊付録その2
ポケモントレーナーの極意 上巻

ドッキリ付録
桃太郎電鉄11 ブラックボンビー出現！の巻 抱きつき人形

ガッチリ付録
どうぶつの森+カードe ファミ通バージョン

ニッコリ付録
チョコボランド特製ノート

ペッタリ付録
特製キャラクターシール

プレゼントは006ページ！　このマークは読者プレゼントのマークです。
応募方法はプレゼントのページにあります。

※本誌に掲載した商品の価格は、とくに断わりのないかぎりすべて税別です。
ニンテンドー ゲームキューブ、ゲームボーイ アドバンス、ゲームボーイカラー ニンテンドウパワー NINTENDO64 は任天堂の登録商標です。
ポケモンミニ。は任天堂、クリーチャーズ、ゲームフリークの商標です。

GAME INDEX

NINTENDO GAMECUBE ニンテンドーゲームキューブ

斑鳩 IKARUGA	49
エターナル アルカディア レジェンド	40
Evolution Skateboarding	48
Evolution Snowboarding	48
キン肉マンII世～新世代超人vs伝説超人～	48
ゴジラ 怪獣大乱闘	49
ジェネレーション オブ カオス エクシード	42
実況パワフルプロ野球9決定版	38
スーパーマリオサンシャイン	136
スーパーモンキーボール2	39
スターフォックスアドベンチャー	76
SPIDER-MAN	47
スペースレイダース	49
ゼルダの伝説 風のタクト	20／144
零ファイター 撃墜戦記	46
ソニック メガコレクション	49
大乱闘スマッシュブラザーズDX	132
チョロQ!	47
Disney Sports：American Football	48
Disney Sports：Basketball	48
ディズニーのマジカルパーク	142
TETRIS WORLDS	49
どうぶつの森＋	146
TOP GUN エース オブ ザ スカイ	47
バイオハザード0	82
爆転シュート ベイブレード 熱闘! マグネタッグバトル!	47
バットマン ダークトゥモロー	49
ハリー・ポッターと秘密の部屋	86
FIFA2003 ヨーロッパサッカー	46
From TV animation ONE PIECE トレジャーバトル!	43
牧場物語 ワンダフルライフ	44
ボンバーマンジェッターズ	45
マッスルちゃんぴよん～筋肉島の決戦～	48
マリオパーティ4	別冊付録
ミスタードリラー ドリルランド	45
ミッキーマウスの不思議な鏡	142
メトロイドプライム	44
桃太郎電鉄11 ブラックボンビー出現！の巻	36
RUNEII	46
わいわいゴルフ	41

NINTENDO64 ニンテンドウ64

ゼルダの伝説 時のオカリナ	144
ゼルダの伝説 ムジュラの仮面	144

GAMEBOY ADVANCE ゲームボーイアドバンス

RPGツクール アドバンス	56
アオ・ゾーラと仲間たち 夢の冒険	60
犬っこ倶楽部	64
犬夜叉	70
宇宙大作戦チョコベーダー ウチュウからの侵略者	59
ウッディー・ウッドペッカー・クレイジーキャッスル5	70
エレベーターアクション OLD＆NEW	69
おしゃれプリンセス2＋動物キャラナビ占い	64
きせっこぐるみぃ	64
キン肉マンII世 正義超人への道	66
くるりんパラダイス	57
クレイジーチェイス	65
クロノアヒーローズ 伝説のスターメダル	59
ケーキ屋さん物語＋動物キャラナビ占い	71
K-1ポケットグランプリ2	73
ことばのパズル もじぴったんアドバンス	68
魂斗羅ハードスピリッツ	72
THE KING OF FIGHTERS EX2～HOWLING BLOOD～	62
SAMURAI DEEPER KYO	63
サモンナイト クラフトソード物語	61
実況ワールドサッカーポケット2	73
シャーマンキング 超・占事略決3	63
シルバニアファミリー4 めぐる季節のタペストリー	72
真・女神転生	61
真・女神転生デビルチルドレン 光の書/闇の書	72
スーパーマリオアドバンス3	90
スーパーロボット大戦 ORIGINAL GENERATION	102
スキャンハンター～千年怪魚を追え!～	72
スパイロ アドバンス	71
セガラリー	71
ゼルダの伝説 神々のトライフォース＆4つの剣	54
ZERO ONE	67
戦国革命外伝	61
全日本少年サッカー大会2 めざせ日本一!	67
ソニック アドバンス2	69
ダービースタリオン アドバンス	65
ダライアスR	67
DANDOH!! Xi（ダンドー・ザイ）	71
チョコボランド	55
チョロQアドバンス2	71
Disney Sports：Snowboarding	66
Disney Sports：Basscketball	70
Disney Sports：Motocross	66
ドキドキクッキングシリーズ① こむぎちゃんのハッピーケーキ	72
トゥームレイダー：プロフェシー	69
闘魂ヒート	62
爆転シュート ベイブレード2002 激戦！チームバトル!!	60
はじめの一歩 THE FIGHTING！	67
バス釣りしようぜ！～トーナメントは戦略だ！～	68
ハムスター物語3 アドバンス	65
ハリー・ポッターと秘密の部屋	73
バルダーダッシュEX	65
パワプロクンポケット5	52
ファイナルファンタジータクティクス アドバンス	58
不思議の国のアリス	69
From TV animation ONE PIECE ナナツ島の大秘宝	72
牧場物語 ミネラルタウンのなかまたち	58
ポケットモンスタールビー・サファイア	148／別冊付録
星のカービィ 夢の泉のデラックス	96／140
ボボボーボ・ボーボボ 奥義87.5 爆烈鼻毛拳	68
マリー、エリー＆アニスのアトリエ～そよ風からの伝言～	66
ミニモニ。おねがい☆お星さま！	70
ムゲンボーグ	71
メダロット弐 CORE	68
メトロイドフュージョン	57
モンスターメーカー4	63
リトルバスターQ	73
ロード・オブ・ザ・リング～二つの塔～	70
ロックマン エグゼ3	50
わがまま☆フェアリー ミルモでポン!	70
わたしのメイクサロン	62

POKEMON MINI ポケモンミニ

ポケモンそだてやさんミニ	73

寒さを吹き飛ばす!!

エキサイティング

ゲーム機本体&周辺機器

1 ニンテンドーゲームキューブ本体 5名

4色の中から、お好きな色をプレゼント

2 ゲームボーイアドバンス本体 5名

8色の中から、お好きな色をプレゼント

3 メモリーカード251 10名

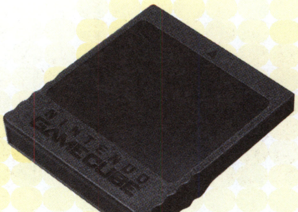

12月号“ポケットモンスター100名プレゼント”当選者発表！ 当選おめでとう。

【ポケットモンスタールビー】＜北海道＞葛西祐介／佐々木昭雄／千葉翔太＜岩手県＞畠山裕也＜山形県＞庄司健太郎／渡辺凜太＜栃木県＞佐山　健太＜茨城県＞大内彩歌＜埼玉県＞阿部貴大／加藤拓也／黒沢友也／小山内慶／森野敦／大沢健太郎＜千葉県＞伊藤達也／斉藤直也／鈴木恵介＜神奈川県＞岡部達也／菊川結花子／三浦麻里／北村英太郎＜山梨県＞今野明美／鶴田大輔＜静岡県＞塚本薫＜長野県＞高山秀人／西村太佑／堀内春花＜岐阜県＞志知和樹／＜愛知県＞皆川裕輝／佐藤季喜／鶴田糧士＜福井県＞伊藤博晃＜京都府＞寺沢俊輝＜大阪府＞山本一輝／川田美希／池田隆史／入江航輝＜三重県＞水谷光＜奈良県＞道具尚紀＜兵庫県＞作山泰河＜広島県＞原田航太／光成拓也＜香川県＞丸井裕乃＜愛媛県＞武田刃／福山泰士＜福岡県＞明瀬勇志／有吉大＜長崎県＞山本裕二＜熊本県＞西尾優美＜沖縄県＞天野陽

【ポケットモンスターサファイア】＜北海道＞小渡美結＜青森県＞佐藤俊／中田裕子＜岩手県＞佐藤洋介＜宮城県＞紺野裕介／長岡彩＜福島県＞佐藤春樹＜新潟県＞五十嵐由希＜茨城県＞長山真洋／櫻井愛＜埼玉県＞下川真弘／森安也子／設楽哲也＜千葉県＞中山芳彦＜東京都＞高田祐輔＜神奈川県＞香月未来／山田護／長谷川彩香＜山梨県＞清水正美／斉藤聖矢＜長野県＞上村卓哉＜岐阜県＞水口智子＜愛知県＞阿部萌菜美／犬飼実／姉崎亮太／長村直樹／武居佑太＜三重県＞黒田翼＜滋賀県＞岡村尚也／天早優一＜京都府＞安達一平＜大阪府＞油谷史子＜鳥取県＞稲坂竜也＜鳥取県＞福田知美＜岡山県＞広幡忠／石原綾華＜香川県＞合田貴一／前田知美＜徳島県＞服部拓紀＜愛媛県＞飯田稔＜福岡県＞渋田尚平／松本和哉／鈴木直／渕上和磨＜佐賀県＞牧野祐二＜大分県＞安松健二／佐藤真由美＜鹿児島県＞福森匡泰／久保恭平（順不同、継承略）

読者プレゼント

今月の読者プレゼントは、寒さを感じさせないくらいエキサイトしちゃうゲームソフト、本体、周辺機器を集めてみたぞ。これさえあれば体はたちまちホッカホカ!! もうこたつやストーブなんていらないぞ。というわけでエキサイトしたい人はがしがし応募してちょうだい。

ゲームソフト

ニンテンドーゲームキューブ

4 ゼルダの伝説 風のタクト

5名

5 マリオパーティ4

5名

6 桃太郎電鉄11 ブラックボンビー出現!の巻

5名

ゲームボーイアドバンス

7 ロックマンエグゼ3

5名

8 星のカービィ 夢の泉デラックス

5名

9 ポケットモンスター ルビー・サファイア

5名

応募のきまり

プレゼント番号1～9の中から希望の商品が決まったら、本誌とじ込みのアンケートはがきに必要事項と希望の商品番号（1と2の商品に関しては希望の本体カラー、9の商品に関してはルビーとサファイアどちらか）、本誌に対するご意見などを記入のうえ、お送りください（切手は不要です）。 ※当選者は2月号で発表します。

2002年12月6日(金) 編集部到着分まで有効

ⓒ2002 Nintendo ⓒ2002 Nintendo/ⓒ2002 HUDSON SOFT ⓒ2002 HUDSON SOFT
ⓒCAPCOM.,LTD ALL RIGHTS RESERVED. ⓒ1993-2002 HAL Labaratory,Inc./Nintendo ⓒ2002 Pokémon ⓒ1995-2002 Nintendo/Creatures Inc./GAME FREAK inc.
※雑誌公正競争規約の定めにより、この懸賞に当選された方は、この号のほかの懸賞に当選できない場合があります。なお、賞品の発送は発表から1～2ヶ月かかることがございますのでご了承ください。

ファミ通キューブ+アドバンス特捜隊

売れてるTOP10

集計期間● 2002年10月7日～2002年11月3日

1 星のカービィ 夢の泉デラックス
NEW 初登場

24万9133本 累計24万9133本
アクション / コミカル / 10月25日発売 / 価格4800円 / 任天堂 / プレイ人数・1～4

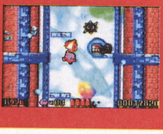

ファン待望の『カービィ』最新作が、見事今月の1位の座をゲット! 今作に登場するコピー能力は全部で24種類。キミのお気に入りのコピー能力は何かな?

2 テイルズ オブ ザ ワールド なりきりダンジョン2
NEW 初登場

11万2721本 累計11万2721本
RPG / コスプレ / 10月25日発売 / 価格4800円 / ナムコ / プレイ人数・1

服のカスタマイズが楽しい、ご存じ『テイルズ』シリーズ最新作が第2位を獲得。これまでのシリーズの主人公や仲間たちがたくさん登場するのも魅力のひとつ。

3 逆転裁判2
NEW 初登場

8万6321本 累計8万6321本
アドベンチャー / 法廷バトル / 10月18日発売 / 価格4800円 / カプコン / プレイ人数・1

正義のツッコミ弁護士・成歩堂が帰ってきた! さらに熱くなった法廷バトルに加え、新機軸"サイコ・ロックシステム"が、物語をより奥深いものにしているぞ。

4 Fom TV animation ONE PIECE トレジャーバトル!
NEW 初登場

8万1496本 累計8万1496本
アクション / コミック / 11月1日発売 / 価格6800円 / バンダイ / プレイ人数・1～4

5 スーパーマリオアドバンス3
↘1 前回

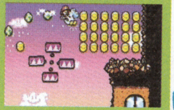

5万9466本 累計25万1169本
アクション / コミカル / 9月20日発売 / 価格4800円 / 任天堂 / プレイ人数・1～4

6 伝説のスタフィー
↘3 前回

5万6140本 累計21万2219本
アクション / 冒険・ファンタジー / 9月6日発売 / 価格4800円 / 任天堂 / プレイ人数・1

7 スターフォックスアドベンチャー
↘2 前回

5万5337本 累計23万0122本
アクション・アドベンチャー / 冒険・SF / 9月27日発売 / 価格6800円 / 任天堂 / プレイ人数・1

8 モンスターファーム アドバンス2
NEW 初登場

3万2772本 累計3万2772本
シミュレーション / 育成 / 10月25日発売 / 価格5800円 / テクモ / プレイ人数・1～4

9 コロッケ! 夢のバンカーサバイバル!
NEW 初登場

2万4267本 累計2万4267本
アクション / コミック / 10月17日発売 / 価格4800円 / コナミ / プレイ人数・1～2

10 スーパーマリオサンシャイン
↘5 前回

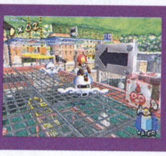

2万2379本 累計63万8611本
アクション / 冒険・コミカル / 7月19日発売 / 価格6800円 / 任天堂 / プレイ人数・1

読者が選んだお気に入りソフトTOP10

集計期間● 2002年10月8日～2002年11月7日

順位	タイトル	機種・メーカー	ポイント
1	大乱闘スマッシュブラザーズDX	(GC) 任天堂	24254
2	スーパーマリオサンシャイン	(GC) 任天堂	12953
3	どうぶつの森+	(GC) 任天堂	11033
4	星のカービィ 夢の泉デラックス	(GBA) 任天堂	5449
5	ゼルダの伝説 時のオカリナ	(N64) 任天堂	5137
6	スターフォックスアドベンチャー	(GC) 任天堂	4154
7	実況パワフルプロ野球9	(GC) コナミ	3663
8	スーパーマリオアドバンス3	(GBA) 任天堂	3305
9	ピクミン	(GC) 任天堂	2099
10	バトルネットワーク ロックマン エグゼ2	(GBA) カプコン	2055

とにかくなんでもTOP10 →『将来なりたい職業は?』

将来の夢は"ゲームを作る人"!

今月の"とにかくなんでもTOP10"では、みんなが将来なりたいと思っている職業についてアンケートを集計してみたぞ。その結果、第1位に輝いたのはゲームクリエイターだった!! しかも、第4位のゲーム雑誌編集者、第6位のゲームショップ店員と、ゲームにまつわる職業を選んだ人が非常に多かったのだ。きっと回答をくれた人の中に、実際に将来ゲーム業界を支えていく人材がいるんだろうね。ちなみに10位以下のご意見としては、警察官(493ポイント)、公務員(469ポイント)、学者(444ポイント)などがあったぞ。

順位	職業	ポイント
1	ゲームクリエイター	6808ポイント
2	スポーツ選手	2812ポイント
3	マンガ家	1628ポイント
4	ゲーム雑誌の編集者	1159ポイント
5	学校の先生	814ポイント
6	ゲームショップの店員	780ポイント
7	イラストレーター	765ポイント
8	建築士・大工	752ポイント
9	調理士	740ポイント
10	医者・看護婦	715ポイント

※売れてるTOP10は、ニンテンドーゲームキューブ、ニンテンドウ64、ゲームボーイ、ゲームボーイアドバンス、スーパーファミコンの販売数を同一の条件のもとに集計したものです。左から今月の順位、先月の順位、タイトル、推定販売本数、累計販売本数、ジャンル、テイスト、発売日、価格(税別)、メーカー名、プレイ人数を表しています。累計販売本数の色は、緑が10万本以上、ピンクが50万本以上、赤が100万本以上を表しています。

どっかーん！　今月も出前迅速、元気爆発でお送りする"ファミ通キューブ+アドバンス特捜隊"!!　年末にむけてゲーム業界はビッグニュースのめじろおし。このコーナーをすみからすみまで読みつくして、友だちにも教えてあげちゃおうぜっ！

マンスリーデータ 2003.1

期待の新作TOP20

集計期間● 2002年10月8日～2002年11月7日

1　ポケットモンスタールビー・サファイア
↗2 前回

33009ポイント

RPG	11月21日発売	ポケモン
冒険	価格各4800円	プレイ人数・1～2

ついに発売となった『ポケットモンスター』シリーズ、待望の最新作が文句ナシの1位を獲得！　今月号の別冊付録を参考にして、どんどんポケモンゲットしようぜっ！

2　マリオパーティ4
↘1 前回

20949ポイント

アクション	11月8日発売	任天堂
バラエティー	価格6800円	プレイ人数・1～4

今月の2位は、年末年始のパーティシーンには欠かせない『マリオパーティ』シリーズ最新作。こちらも今月号の別冊付録を読んで、友だちに一歩差をつけよう！

3　ゼルダの伝説 風のタクト
→3 前回

17911ポイント

アクション・アドベンチャー	12月13日発売予定	任天堂
冒険・ファンタジー	価格6800円	プレイ人数・1

発売まで1ヵ月をきった『ゼルダ』シリーズ最新作が、今月も好位置をキープ。今作ではタイトルにもあるタクト（指揮棒）で、風を自在にあやつることができるのだ。

4　バトルネットワーク ロックマン エグゼ3
↗9 前回

5003ポイント

アクション・RPG	12月6日発売予定	カプコン
SF・冒険	価格4800円	プレイ人数・1～2

5　バイオハザード0
→5 前回

4556ポイント

アドベンチャー・アクション	11月21日発売	カプコン
ホラー	価格7800円	プレイ人数・1

6　ファイナルファンタジー・クリスタル クロニクル
↗12 前回

3931ポイント

RPG	2003年春発売予定	任天堂
冒険・ファンタジー	価格未定	プレイ人数・1～4

7　マリオテニスGC（仮題）
↗8 前回

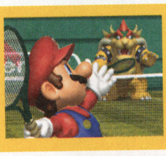

3663ポイント

アクション	発売日未定	任天堂
テニス	価格未定	プレイ人数・1～4

8　牧場物語 ワンダフルライフ
↘7 前回

2993ポイント

シミュレーション	冬発売予定	ビクター インタラクティブ ソフトウエア
牧場・育成	価格未定	プレイ人数・1

9　ワリオワールドGC（仮題）
↗10 前回

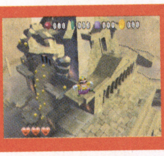

1921ポイント

アクション	冬発売予定	任天堂
冒険・コミカル	価格未定	プレイ人数・1

10　ゼルダの伝説 神々のトライフォース&4つの剣
↘6 前回

1831ポイント

アクション・アドベンチャー	冬発売予定	任天堂
冒険・ファンタジー	価格未定	プレイ人数・1～4

順位	前回	タイトル	機種／メーカー	発売日	ポイント
11	↗15	ファイナルファンタジータクティクス アドバンス	GBA／スクウェア	2003年2月14日発売予定	1608ポイント
12	↘11	パワプロクンポケット5	GBA／コナミ	2003年1月23日発売予定	1586ポイント
13	↗20	メトロイドプライム	GC／任天堂	2003年2月発売予定	1563ポイント
14	↗16	F-ZERO GC（仮題）	GC／任天堂	冬発売予定	1340ポイント
15	NEW 初登場	From TV animation ONE PIECE ナナツ島の大秘宝	GBA／バンダイ	11月15日発売	1251ポイント
16	NEW 初登場	桃太郎電鉄11 ブラックボンビー出現！の巻	GC／ハドソン	12月5日発売予定	1161ポイント
17	↗19	スーパーロボット大戦 ORIGINAL GENERATION	GBA／バンプレスト	11月22日発売予定	893ポイント
18	NEW 初登場	RPGツクール アドバンス	GBA／エンターブレイン	12月23日発売予定	871ポイント
19	↘17	牧場物語 ミネラルタウンのなかまたち	GBA／ビクターインタラクティブソフトウエア	冬発売予定	849ポイント
20	↗-	スーパーモンキーボール2	GC／セガ	11月21日発売	759ポイント

ボクたちワタシたち こんなに期待してますっ!!

ポケットモンスタールビー・サファイア

発売されるのが待ち遠しいです。ストーリーが気になります（愛知県・16歳）●『ポケモン』を早く買いに行きたいのですが……発売日は修学旅行で沖縄へ……（埼玉県・17歳）●キモリにするかアチャモにするかミズゴロウにするか、毎日悩んでいます……（山口県・14歳）●『ルビー』と『サファイア』って、どっちが人気あるんでしょうか?（北海道・13歳）●『ポケモン』は人生のパートナーです。ボクには『ポケモン』が必要です（埼玉県・13歳）

マリオパーティ4

●『1』では手のひらの皮が3回むけました（埼玉県・12歳）●我が家は5人家族で末っ子は2歳。3年後には5人プレイのを……（滋賀県・38歳）

ゼルダの伝説 風のタクト

●もうすぐ『ゼルダ』が発売されると聞いて、急いでゲームキューブ本体を買いに行きました。以来、仕事も上の空です（栃木県・29歳）●タイトルの"風"は、ゲーム中どんなアクションに関係するんだろう?（福岡県・16歳）

※期待の新作TOP10は、ファミ通キューブ+アドバンスのアンケートはがきによって同一の条件のもとに集計したものです。　※お気に入りソフトTOP10および期待の新作TOP20のハードウェアの()内の表記は、N64がニンテンドウ64、GBがゲームボーイ、SFCがスーパーファミコン、GBAがゲームボーイアドバンス、GCがニンテンドーゲームキューブを表しています。

ファミ通キューブ+アドバンス特捜隊

マンスリーニュース 2003.1

冬はゲームの季節！　いま決めました！　でも、ハードの話題やら、イベントの話題やら、超ド級キャンペーンの話題やらと、仰天情報めじろ押しのニュースを見ていると、「そうなのかも！」って思わない？　ね？　ね？

新色　ゲームキューブに新色登場!! さらにワイヤレスコントローラも!

なんとゲームキューブに新色登場！　カラーはシルバー。既存の3色と同じ19800円で、12月1日から発売される予定だ。もちろん同じシルバーのコントローラが1個同梱されているぞ。さらに12月5日には、待望の"ワイヤレスコントローラ ウェーブバード"が新登場。これは離れたところ（約6メートル程度まで）からゲームの操作ができる、無線型のコントローラなのだ。同梱のワイヤレスレシーバーをゲームキューブ本体に接続し、受信させるしくみだぞ。気になる価格は4500円。単3マンガン電池2本で約50時間使用できる。ただし、振動の機能はないので注意しよう。そのほか、12月5日には、別売コントローラのラインアップに、シルバーとエメラルドブルーの2色が登場。文字どおり、よりどりみどりで目移りしちゃう!

別売コントローラ エメラルドブルー 2500円 12月5日発売

ニンテンドーゲームキューブ シルバー 19800円 12月1日発売

ワイヤレスコントローラ ウェーブバード 4500円 12月5日発売

別売コントローラ シルバーもあり

われこそ　『マリオパーティ4』大会がやってきた!!

右のポスターのあるお店で1月15日まで『マリオパーティ4』のゲーム大会を開催中！　成績優秀者には、賞状・特製ピンバッジ・フィギュアのセットが、参加者全員に参加賞が用意されているぞ。詳細はホームページ（http://www.nintendo.co.jp）か最寄りの任天堂営業所（東京☎03・5820・2251、名古屋☎052・571・2510、大阪☎06・6376・5950など）で確認しよう!

ほしい！　『ゼルダの伝説 風のタクト』を予約して超プレミアムゲームディスクをもらっちゃおう!!

任天堂からユーザーへ、ビビビビ、ビッグなプレゼント！　12月13日発売のゲームキューブ用ソフト『ゼルダの伝説 風のタクト』を下のポスターのあるお店で予約すると、特典としてその場でキャンペーンディスクがもらえるのだ。で、問題なのはこのディスク。なんと『ゼルダの伝説 時のオカリナ』と64DD用未発売ソフト、通称"裏ゼルダ"がゲームキューブで遊べるシロモノなのだ。そのほかゲームキューブの新作情報もギッシリ。『風のタクト』の店頭での予約受付は11月28日から開始。数量限定のため、なくなりしだい終了してしまうぞ。

これがパッケージだ!!

➡通常の製品と同サイズのパッケージ。これでゲーム2本入りなのだ。

このポスターが貼ってあるお店へ急げ!!

『時のオカリナGC』!!

『裏ゼルダ』!!!!

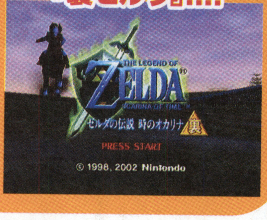

⬆『時のオカリナ』をゲームキューブで遊べる日が来るなんて！　すでにプレイした人もそうでない人も、ぜひ体験!

➡ファンにはおなじみのタイトル画面に、キラリと光る"裏"の文字。見ているだけでワクワクしてきちゃう!

レアDVD　『ZOIDS VS.』は激レアDVD放出!!

発売中のゲームキューブ用ソフト『ZOIDS VS.』で、500名にレアDVDが当たるキャンペーンを実施中！　取扱説明書の一部を切り取って応募するので、購入済みの人もバッチリ。詳細はトミーお客様相談室☎03・3693・8655か、ホームページ（http://www.tomy.co.jp）で確認できる。

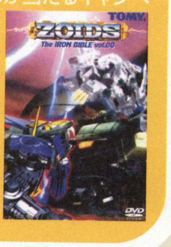

ミニQ　『チョロQ』ではちびっこチョロQが!!

タカラでは、11月28日発売のアドバンス用ソフト『チョロQアドバンス2』か、12月19日発売のゲームキューブ用ソフト『チョロQ!』を買うと、その場でちびっこチョロQがもらえるキャンペーンを実施するぞ。車種は写真の4タイプ。キャンペーンは、景品がなくなりしだい終了。注意!

©1998,2002 Nintendo　©CAPCOM CO.,LTD.　©1993-2002 HAL Laboratory,Inc./Nintendo

カプコン カプコン新作発表会 ゲームキューブでショックな5タイトル!

11月14日に行われたカプコンの新作発表会で、『biohazard 4』を初めとする個性派ぞろいの5タイトルが登場したぞ。発表会では、『バイオ』のプロデューサー三上氏が、「シリーズものばかりの現状を何とかしたくて、オリジナルタイトルをまとめて出すことにしました」とコメント。2003年春から続々と発売される予定だ。

↑発表会で流れたムービーによると、舞台は物語のキーワードとなる始祖ウィルスの発祥の地が含まれるようだ。発売日未定。

VIEWTIFUL JOE

↑グラフィックと主人公の美しい動きが印象的なアクションゲーム。2003年春発売予定。

biohazard 4

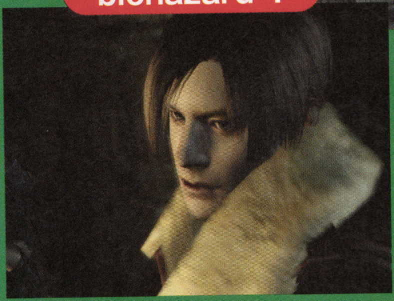

←そして気になる主人公は、『2』でも主役を務めたレオン・S・ケネディ。彼が極限状態で生きるためにもがくゲームになるとのこと。

DEAD PHOENIX

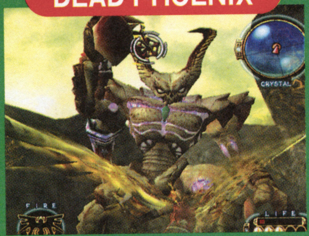

↑空を飛ぶ快感を追求した、鳥人が主役のアクションゲーム。2003年夏発売予定。

P.N.03

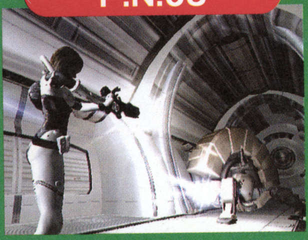

↑硬派なアクションゲーム。三上氏みずからがディレクションする。2003年春発売予定。

Killer7

↑アダルトな雰囲気が漂うアクションアドベンチャーゲーム。2003年冬発売予定。

一歩 『はじめの一歩』でマンガ型ケースをゲットしよう!!

12月12日発売のアドバンス用ソフト『はじめの一歩 THE FIGHTING!』の初回特典は、単行本そっくりのカセットケース。アドバンス用ソフトを2本収納できる仕様なのだ。

↑コミックと並べても違和感ナシ。ファンなら逃すな!

ダビスタ 『ダービースタリオン アドバンス』予約でかわいい卓上カレンダーを!!

いま『ダービースタリオン アドバンス』をお店で予約すると、2003年用卓上カレンダーがもらえるぞ。詳しくは、エンターブレイン営業局☎03・5433・7854まで。

第12回 キューブくん

■ハネをはやしているからといって、いい人とは限らないワケで……。

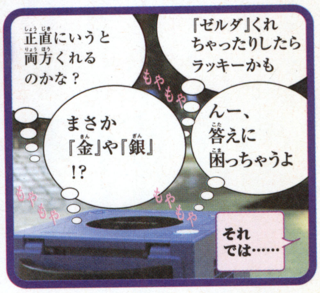

今月の超ゲーム占い

占う人：福田有宵先生
日本占術協会副会長

占い期間：11月21日〜12月20日

今月は、アドバンス版『星のカービィ 夢の泉デラックス』から、カービィのコピー能力のうち、身につけたいひとつを選んでね。身につけても困るだろうけど……。

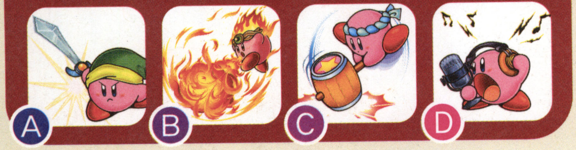

Ⓐのソードカービィを選んだ人は
好調。友だちにはイエス、ノーをはっきり言おう。ヒミツはバレるかも。書類やノートなどを忘れやすい。置き場所に注意。運動不足で体重が増えがち。勉強は集中力散漫に。家族への思いやりも忘れずに。

Ⓑのファイアカービィを選んだ人は
平凡だけど平穏な時期。早寝早起きが開運のヒケツ。12月に入ると運気も伸びる。勉強と遊びの時間をハッキリ区別しよう。気になる異性にはライバルが出現。ウワサが気になり、流されやすくなるかも。

Ⓒのハンマーカービィを選んだ人は
誘われることが多く、外出が増える時期。約束は守ろう。健康はやや不安定。夜更かしと湯冷め、歯痛に注意。勉強は、これまでの努力がないと結果にならない。テスト直前だけでなく、本気で取り組もう。

Ⓓのマイクカービィを選んだ人は
ツラい時期。思うようにならないことが多い。会話を多く持てば運気は変えていけるぞ。交通事故や盗難などのトラブルの予感も。たえず気にしよう。お金は減るいっぽう! 必要な物以外は買わないこと。

ファミ通キューブ+アドバンス特捜隊

マンスリー掲示板 2003.1

「ゲームのことをもっともっと語りたいっ!」……そんな人のために、我が特捜隊が自信をもってお送りするコーナー"マンスリー掲示板"! 寒～い季節になってきたけれど、みんなのゲームにかける情熱で、北風なんて吹き飛ばしてやろうぜっ!!

今月のお題:『第2回好きなキャラクターとその理由』

今月のお題は"好きなゲームキャラクターとその理由"。以前、本誌2002年5月号でも同じお題でみんなのご意見を集めたことがあったけれど、今回はその2回目。前回同様、得票数の多かった順にランキング形式で発表していくぞ。(5月号での投票結果は右下のとおり)。果たして今回はどんなキャラクターがランクインしているかな? そして、キミの好きなキャラクターは何位になっているかな? さっそくいってみよう!!

<次回のお題>

次回のお題は「友だちや知り合いとどんな風にゲームを楽しんでいますか?」だ。アンケートはがきの裏面にスパッと書いて送ってくれよなっ!

第1位 カービィ 1276票
※『星のカービィ』シリーズ、ほか

●ボヨボヨしててとってもかわいい!(埼玉県・13歳) ●コピー能力でいろいろな姿に変われるから(東京都・17歳) ●似顔絵を描きやすいから!(東京都・14歳) ●いっしょに遊ぶと楽しそう(福島県・10歳) ●かわいい顔なのに強くたくましく戦うところ(熊本県・8歳) ●見てるだけで元気になれる!(滋賀県・13歳) ●カービィみたいに、いろいろなものを吸い込んでみたい(神奈川県・15歳) ●初めて買ってもらったゲームが『カービィ』だったから(埼玉県・10歳)

第2位 マリオ 1172票
※『スーパーマリオブラザーズ』シリーズ、ほか

●ゲーム界のスター的存在だから(東京都・11歳) ●やっぱりなじみ深い(福岡県・11歳) ●ヒゲがなんともいえない(北海道・12歳) ●主人公がいちばん似合う(群馬県・17歳) ●任天堂の顔だからねー!(和歌山県・10歳) ●長年お世話になっているので(埼玉県・16歳) ●アクションゲームの楽しさを教えてくれた(福岡県・18歳) ●いろいろなゲームで活躍しているから(北海道・12歳) ●2歳の我が子も好きです(愛知県・25歳)

第3位 リンク 688票
※『ゼルダの伝説』シリーズ、ほか

●強い、カッコいい、楽しいの3拍子!!(静岡県・14歳) ●あの声、顔……どこをとってもたまらない(長崎県・12歳) ●たくさんの武器を使いこなせるから(神奈川県・9歳) ●孤独なヒーロー、な感じがいい(新潟県・14歳) ●冒険心がかきたてられる(神奈川県・32歳) ●ハードが変わると姿も変わるから(新潟県・18歳) ●尊敬しています。彼の勇気を見習いたい(群馬県・17歳) ●この人以外に誰がいますか?(石川県・12歳)

第4位 ヨッシー 404票
※『ヨッシーアイランド』、ほか

●目も声もかわいい!(高知県・10歳) ●あのとぼけた表情が……(埼玉県・12歳) ●敵を飲み込んで卵にしてしまうところ(新潟県・10歳) ●ペロッと舌を出すしぐさがグー!(石川県・13歳) ●『マリオアドバンス3』のふんばりジャンプがめちゃめちゃかわいい!(石川県・20歳) ●背中に乗ってみたい(沖縄県・10歳) ●なんの義理もないのにマリオの面倒をみるいい性格(茨城県・?歳) ●自分のあだ名といっしょだから(和歌山県・13歳)

第5位 フォックス 276票
※『スターフォックス』シリーズ、ほか

●とにかくカッコいい! クールな感じもいい!!(埼玉県・14歳) ●"スターフォックス"のリーダーとして正義感が強く、しっかりしているから(愛知県・18歳) ●毛がフサフサしてあったかそうだから(静岡県・9歳) ●あのしっぽが大好き(大阪府・14歳) ●クールだけどカワイイ一面もあるから(宮崎県・17歳) ●『スターフォックス』第1作目からずーっと好きです。誰がなんと言おうと最高!(東京都・29歳)

6位以下のランキング

本当にたくさんの投票がよせられた今回の"好きなゲームキャラクターランキング"。第6位以下はご覧のとおり。

順位	キャラクター名	得票数	おもな理由
6	ルイージ	244	●脇役、影の存在……だけどそれがイイ!(大阪府・13歳) ●性格が合う(北海道・8歳) ●永遠の2番手だから(千葉県・12歳)
7	ピカチュウ	236	●かわいい!! それだけで十分(兵庫県・19歳) ●放電中の顔が好き(鹿児島県・17歳) ●ペットにしたい!(富山県・11歳)
8	ロイ	184	●冷静でカッコいい!(東京都・14歳) ●『スマブラDX』で好きになった(東京都・18歳) ●彼こそイケメンです(大分県・12歳)
9	マルス	108	●顔がよくて強い。パーフェクト(秋田県・14歳) ●ロイとは違った魅力が(宮城県・14歳) ●頭よさそう(神奈川県・14歳)
10	ネス	96	●めっちゃかわいくて強い!(北海道・15歳) ●顔がなんともいえません(熊本県・9歳) ●弟にしたいよ～!(福島県・13歳)

前回(2002年5月号)の『好きなキャラクター』順位

1位 マリオ	6位 ロイ
2位 リンク	7位 フォックス
3位 カービィ	8位 ピカチュウ
4位 ルイージ	9位 ピクミン
5位 とたけけ	10位 Mr.ゲーム&ウォッチ

【はみだし特捜隊】ひちゃこ先生が編集部の面々と『マリオパーティ4』をプレイ。負けるたびに「つぎは勝つもんね!」と、負けず嫌いの一面を見せていた模様。以上報告終わり!!

ゲームソフトご意見帳

星のカービィ 夢の泉デラックス
ゲームボーイアドバンス　任天堂／10月25日発売

●久し振りに『カービィ』で遊べた！（東京都・13歳）●最初は「カービィ動きすぎっ！」と思ったけれど、慣れると制御できるようになった（京都府・13歳）●満足度が非常に高い（神奈川県・15歳）●昔ファミコン版『夢の泉の物語』をやり込んだのを思い出しました。名作はいつまでたっても名作です（宮城県・15歳）●操作が簡単ですごくいい（愛知県・13歳）●カービィのアクションがカワイイ！（広島県・16歳）●サブゲームもめっちゃおもしろい!!（長崎県・14歳）●コピー能力が多くて楽しい（福岡県・17歳）●すごくとっつきやすくて、めちゃくちゃハマりました！（群馬県・15歳）●サブゲームは通信対戦が熱い！（千葉県・17歳）●もっと難しくしてほしかった（富山県・13歳）●ボリューム不足（東京都・14歳）●各コピー能力の説明文がサイコー！（東京都・12歳）●思わぬところで思わぬコピー能力が役に立つ。奥が深い……（兵庫県・17歳）●サブゲームをもっと増やしてほしかった（山口県・13歳）●飽きないゲームというべきか……（岐阜県・11歳）●コピー能力のミックスもおもしろい（宮崎県・14歳）●ちょっとした時間に手軽に楽しめるのがうれしい（徳島県・35歳）●4人プレイでみんなが"アイス"のコピー能力を取ると見分けがつかなくなる（愛知県・15歳）●ファミコン版のパステルカラー調のグラフィックもよかったけれど、アドバンスのもいい（岐阜県・18歳）●あまり楽しいステージがない（広島県・12歳）●クリアー後の隠し要素が楽しい（福島県・13歳）●過去の作品の移植ではなく、新しいストーリーの『カービィ』を出してほしい（三重県・17歳）●スイッチの場所にひねりを加えたらよかったかも（山形県・14歳）●将来、ボクもこんなゲームを作りたい（福岡県・12歳）●早く『カービィ』の続編出ないかな～（東京都・17歳）

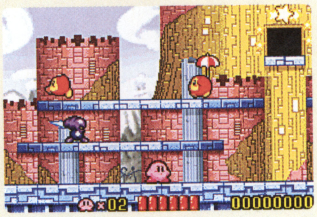

From TV animation ONE PIECE トレジャーバトル！
ゲームキューブ　バンダイ／11月1日発売

●必殺技のアクションがカッコいい！（山形県・14歳）●キャラクターの動きがアニメそのもの。動かしているだけでも楽しい（北海道・16歳）●4分割画面で戦うのがおもしろい！（青森県・？歳）●もう少しキャラクターが大きいとよかった（東京都・13歳）●キャラクターどうしの会話にいろいろなパターンがあるのがいい（石川県・16歳）●ロード時間が長い（東京都・11歳）

逆転裁判2
ゲームボーイアドバンス　カプコン／10月18日発売

●前作以上のボリュームで十分楽しめた（東京都・17歳）●初めてプレイする人にもわかりやすい（山形県・15歳）●ゲームシステムやストーリーの意外さに驚いた（茨城県・18歳）●"サイコ・ロック"などの新要素が加えられており、飽きがこない（群馬県・16歳）●内容に少し無理があるところもあった（東京都・21歳）●証人のウソを暴くと気分爽快（東京都・11歳）

テイルズ オブ ザ ワールド なりきりダンジョン2
ゲームボーイアドバンス　ナムコ／10月25日発売

●前作より遊べる要素が増え、プレイしていておもしろいゲーム（千葉県・16歳）●戦闘シーンがアクションゲームみたいでオモシロイ。すずサイコー!!（宮崎県・13歳）●前作のキャラクターになれるのがとてもよい（兵庫県・18歳）●コスチュームが変わったときの能力の変化がおもしろい（富山県・13歳）●リニアモーションバトルだから自由に戦えて楽しい（東京都・17歳）●キャラクターひとりあたりの特技がもっとたくさんあれば、と思う（静岡県・17歳）●グラフィックがキレイ。音声も出てよかった（福岡県・16歳）●4人パーティーで戦闘できなかったのは残念（神奈川県・24歳）

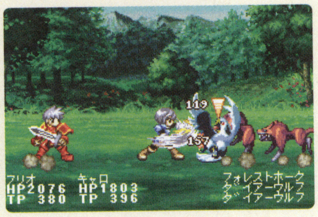

コロッケ！ 夢のバンカーサバイバル
ゲームボーイアドバンス　コナミ／10月17日発売

●とくに難しい技もなく、単純に楽しめる（神奈川県・11歳）●禁貨集めに超燃える（青森県・9歳）●オリジナルストーリーがとてもよかった。でも、バトルシーンでガードできないのはちょっと物足りない（山形県・14歳）●少し遊べる要素が足りないと思う。でもやりだすとハマる（広島県・14歳）●使用できるキャラクターが少ないのが残念（兵庫県・11歳）

お父さんお母さんにも言わせて！ キューブ&アドバンス!!

●我が家の生活費はゲーム代の残り。年末にかけてほしいソフトがいっぱいあるので、明日から夕食のおかずは一品だけに。お父さんごめんなさい（愛知県・？歳）●小学1年生の子供とふたりで『ファンタシースターオンライン』してます。ゲームの中でも子連れかよっ！（北海道・32歳）●子供が学校にいっているあいだにゲーム三昧の母親です。いつ「ボクもお母さんになりたい！」と言われるか心配……（千葉県・31歳）●そろそろクリスマス。「サンタって何年生になるまで来てくれるものなの？」と悩む娘。私も知りたーい（北海道・34歳）●息子にゲーム禁止を言い渡して早2ヵ月。ゲームがしたいけれど、立場上ゲーム解禁のタイミングがはかれません……（神奈川県・？歳）●家族5人全員がゲーム好き。昼は子供、夜は親が熱中プレイ。増えたのはゲームの話題と電気代です（北海道・31歳）●もうすぐ子供が生まれます。その記念にゲームキューブを買おうと思っています。早くいっしょに『マリオ』ができるといいな……（千葉県・32歳）●息子とゲームで対戦。彼いわく「おじいちゃんのほうが上手」。オヤジ、いつの間に練習を……（徳島県・34歳）

スターフォックスアドベンチャー
ゲームキューブ　任天堂／9月27日発売

●謎解きがおもしろい！（三重県・14歳）●BGMが雰囲気にマッチしている（大阪府・12歳）●画面が暗めで、アイテムが見つけにくい（福島県・35歳）●トリッキーがおもしろい（東京都・9歳）●クリスタルと出会ったとき、フォックスのイメージがくずれた（新潟県・？歳）●ムービーもストーリーも大満足（石川県・18歳）●テンポが単調。展開が唐突すぎる（神奈川県・21歳）

新作ゲームクロスレビュー

今月のクロスレビュー／11月1日～11月30日発売のソフト

	ニンテンドー ゲームキューブ 11月1日	ニンテンドー ゲームキューブ 11月8日	ニンテンドー ゲームキューブ 11月21日
タイトル	From TV animation ONE PIECE トレジャーバトル	マリオパーティ4	biohazard 0
メーカー／価格	バンダイ／6800円	任天堂／6800円	カプコン／7800円
ジャンル	アクション／アニメ	パーティーゲーム／ボードゲーム	アクション・アドベンチャー／ホラー

From TV animation ONE PIECE トレジャーバトル：メインは2対2のチーム戦。相手よりさきに宝箱を奪い、味方チームのゴールに持ち込もう!

マリオパーティ4：3Dのボードマップを回り、60種類以上もあるミニゲームで戦いながらスターを目指すのだ。

biohazard 0：シリーズ最新作。状況に応じてふたりの主人公の視点を切り替えるザッピングシステムを搭載。

	ONE PIECE トレジャーバトル	マリオパーティ4	biohazard 0
水ピン	8	9	10
ローリング内沢	8	8	9
本田やよい	9	9	10
デビル藤原	8	8	9

水ピン

先月号付録の音楽CDに対する、みんなからの感謝のはがきが多数!! 喜んでもらえてうれしい!! みんなからの喜びの声が、編集部員全員の力になってるからね。ホント。これからも出血サービスの精神でがんばります!!

ONE PIECE トレジャーバトル（8）：多くの要素が詰め込まれているのに、まとまりはよい。敵味方入り乱れた戦いになるが、大味ではなく奥深さもある。目的のバリエーションも豊富。アニメのキャラがそのまま動いているようなグラフィックは雰囲気満点。多人数でのプレイはさらに熱い。

マリオパーティ4（9）：運と戦略が適度なバランスのボードゲーム。そしてシンプルなルールで、初めてでも夢中になれる多数のミニゲーム。ふたつの要素がうまくミックス。逆転性も高く熱くなる。多人数でのプレイは、メンバーに関わらず盛り上がれること請け合い。

biohazard 0（10）：まさにサバイバルホラー。生きるか死ぬかの恐怖に満ちている。美しい画面が怖さをさらにアップ。操作キャラを切り替えての謎解きや攻撃は、面倒にならずに奥深さを出している。全体的な遊びやすさへの配慮は◎。ややオカルトっぽいのは好き好きか。

ローリング内沢

アドバンス版『ベストプレープロ野球』のイメージキャラクターであるアイドルの小倉優子ちゃんがカワイイですね。あんまりアイドルには興味ないんですが、ひさびさ「あ、いいな」と思った今日このごろです。

ONE PIECE トレジャーバトル（8）：原作のどたばたさを非常によくゲームに落とし込んでいます。たんなるキャラクターゲームとしてではなくアクションゲームとしてもよいデキで、演出面なども◎。ただ、どたばたしすぎて何をやっているか把握しにしくい部分もありますが。

マリオパーティ4（8）：戦略性うんぬんよりもミニゲームで勝負的な気軽なノリがこの作品のウリであり、そこは前作よりパワーアップ。振動を使ったミニゲームなど、ひとつひとつが凝っており、やりこみがいがある内容。いちいち演出が凝ってる作りも見た目に◎。

biohazard 0（9）：グラフィックの美麗さ、そしてキャラクターの動きや演出などにただただ恐怖し、驚くばかり。しかし注目すべきはそこではなくパートナーザッピングかと。パズル的なゲーム性が前作よりも際立ち、より"遊び"としての作品価値が高まった。

本田やよい

友だちと中華街に占いをしてもらいに行ってきました。私はまったく興味がなく、当てられるもんなら当ててみろ的な勢いでみてもらったんだけど、具体的な数字をつぎつぎと当てられてびっくり!! 恐るべし占い師。

ONE PIECE トレジャーバトル（9）：宝箱を所定の場所に置くだけの単純なゲームなのに、これがなぜか楽しい。フルボイスのキャラのセリフは原作さながらだし、遊び込むとメイン以外のキャラがぞくぞくと登場するのもうれしい。モードも多彩で飽きない。友だちとの対戦は必須!!

マリオパーティ4（9）：ボードゲームにデカチビキノコなどの新しい要素が増えたけど、システムは前作とほぼ同じ。バトルは大幅に様変わりし、種類も増えて遊びがいがある。運と実力の絶妙なバランスで、大人と子供が同じステージで遊べるのが何よりの魅力。

biohazard 0（10）：主人公ふたりが協力し合うザッピングが秀逸。『2』のザッピングよりも謎解きへの必要性が高まった。そしてアイテムがその場に置けることの便利さとそれによる新たな謎解きの楽しさ!! もちろん怖さは保証するのでホラーファンはプレイ必須。

デビル藤原

最近はゲームキューブ版の『ファンタシースターオンライン』とプレイステーション2版の『ファイナルファンタジーXI』にハマっております。"Devilnori"という名前で遊んでるんで、見かけたら声をかけてみてくださいな。

ONE PIECE トレジャーバトル（8）：誰でも気軽に遊べるシステムは◎。格闘ゲームのテイストをそれぞれのミニゲームにうまく盛り込んでいると思う。モードの種類も多彩だし、原作ファンが喜ぶ演出もいい感じ。混戦時のドタバタ感も原作の雰囲気を見事に再現していますな。

マリオパーティ4（8）：気軽にみんなでワイワイと遊ぶには最適。ミニゲームの豊富さもあいかわらず。ミニゲームが一新されているのもファンにはうれしい。しかし、ミニゲームの中には視点が見づらいものも……。安定したおもしろさはあるが、ゲーム自体に目新しさは感じなかった。

biohazard 0（9）：グラフィック、登場キャラの動き、演出、恐怖感と、どれを取っても最高水準のデキです。パートナーザッピングも◎。キャラを使い分けることや、アイテムボックスがなくなったことで、これまでよりも難易度は高く感じるかもしれません。

ニンテンドー ゲームキューブ　11月21日
おすすめ! おすすめ!

マッスルちゃんぴょん ～筋肉島の決戦～

コナミ／6800円
アクション・パーティーゲーム／スポーツ

“ストラックアウト”や“キックターゲット”、“SASUKE”など41種類もの競技が楽しめる。

7 基本はミニゲームの集合体。さまざまな競技をシンプルな操作でプレイできるのは○。ただ、どのミニゲームもひとクセあって、コツをつかむには努力が必要。パーティーゲームとしては困るところ。モードが豊富なのでひとりでのプレイも楽しめる。

8 『ハイパーオリンピック』系統の流れを組みつつも、ただのボタン連打だけで終わってない、その練られた操作性はちょっと目新しい。本当にスポーツをしているかのような白熱感と疲労感が味わえるのもこの作品のウリ。対戦が非常に熱い。

6 操作はカンタンだけど、高得点を出すコツがわからず、けっきょく低い得点で終わるゲームが多い。操作の説明がポーズ中に表示されない。セーブなどのシステムが不親切でわかりづらい。SASUKEのエリア増設など、せっかく楽しげな要素はあるのに……。

8 簡単操作で『筋肉番付』の競技やミニゲームが楽しめる。内容が豊富でレスポンスも非常によい。競技で稼いだお金を使って、SASUKEのパーツを買い、それを組み立てていく過程も楽しい。ひとりでも、多人数プレイでも対戦時の興奮感が味わえる。

ニンテンドー ゲームキューブ　11月21日
おすすめ! おすすめ! おすすめ! おすすめ!

スーパーモンキーボール2

セガ／5800円
アクション・パーティーゲーム／コミカル

おサルが入ったボールを転がし、コースから落ちないようにゴールを目指せ。ミニゲームもあるぞ。

9 シンプル操作で、誰でもすぐ楽しめるのは前作同様の美点。歯ごたえのある難易度だが、何度も挑戦したくなる魅力がある。本編とは別に、ゴルフや野球やテニスなど、完成度の高い多数のパーティーゲームが収録されているのは非常にお買い得。

8 集中するコースと息を抜くコース、さまざまなコースレイアウトのバランス構成が絶妙でキモチイイ。ゲームボリュームも大幅アップ。プレイヤーを選ばない内容だけにパーティーゲームも盛り上がる。単純ながら気がつくとハマってしまう作品。

9 世界観や遊びかたは前作とほぼ同じ。インパクトはやや薄いけど、高低差が激しくスリル満点のステージはやっぱり手に汗握るし、失敗しても何度もやりたくなる。パーティーゲームの種類も豊富。ひとりで遊ぶもよし、みんなで遊ぶのもまたよし。

8 ミニゲームが増加され、前作よりもパワーアップした。メインゲームのストーリーはかなり子供にウケる内容かと。各種ミニゲームの完成度がかなり高いし、好きなステージから遊べるようになったのもうれしい。パーティーゲームとしても○。

ニンテンドー ゲームキューブ　11月22日
おすすめ! おすすめ! おすすめ! おすすめ!

キン肉マンII世 新世代超人VS伝説超人

バンダイ／6800円
アクション／プロレス・アニメ

初代キン肉マンなどおなじみの超人が20名以上登場。ゲージが溜まると必殺技が発動するぞ。

8 格闘モノとしてしっかりとした作り。操作は簡単ながら攻防の展開が速いため、初めは難しく感じる。が、慣れればいろいろな戦いが可能。グラフィックの質、キャラの動きなどに原作らしさが出ているのは○。オマケ要素が満載で、楽しみは多い。

8 キャラクターゲームとしては高レベルのデキ。制作者のこだわりが見え、ファンならうれしい作り。演出やカメラワークも凝っていて、見た目的にも◎。簡単操作で必殺技が出るのもいいが、やり込むともうすこし技数がほしくなるところです。

8 オープニングの歌やセリフが毎回違うのが笑える。フルボイスのストーリーモード、実況など演出の楽しさは秀逸。技も出しやすく、格ゲーが苦手でも十分楽しく遊べる。作ったキャラが必殺技で勝ったときは快感。キン消し集めは好き好きかな。

8 基本的にはファン向け。ファンにはニヤリとするギミックがいたるとこに盛り込まれている。とくにバトルで得たコインでキン消しを集めるのは熱い。バトル自体の完成度はかなり高いが、技の種類が少なすぎるせいか、最終的には大雑把になる傾向あり。

ニンテンドー ゲームキューブ　11月23日
おすすめ! おすすめ!

ハリー・ポッターと秘密の部屋

エレクトロニック・アーツ・スクウェア／6800円
アクション・アドベンチャー／ファンタジー

主人公のハリーとなってホグワーツ魔術学校で巻き起こるさまざまな事件を解決していこう。

8 ストーリーに沿って、その場その場で謎解きやミニゲームにチャレンジ。自由度はあまり高くないが、この世界に入り込んだ感覚で楽しめる。グラフィックが美しく、それらしい雰囲気が味わえるのは◎。会話がすべて音声再生されるのはうれしい。

9 原作を知らないと何がなんだかわからない構成だったりするのだが、それでもこの世界観に引き込ませるそのパワーは◎。冒険心がくすぐられ、テンポよく先に進むので、ついついやりこんでしまう。プレイヤーの誘導方法が上手なのもよい。

7 原作を知らないと話に入っていきづらいけど、知っている人には魅力的なエピソードが満載。システム関係の説明はすべてゲーム中に表示されるので、ある程度漢字が読めれば小さい子も十分楽しめる。目的がメニュー画面で確認できるのも親切。

7 雰囲気、音声、音楽は○。原作に登場した魔法やアイテムを使い分けて、さまざまな謎を解いていくのは楽しい。視点が見にくくなることがたまにあるのがマイナスポイント。操作は簡単なので誰でも気軽に楽しめる。原作を知っていれば楽しさ倍増。

ニンテンドー ゲームキューブ　11月28日
おすすめ! おすすめ! おすすめ! おすすめ!

わいわいゴルフ

アイドス・インタラクティブ／6800円
アクション／ゴルフ

リアルなスイング感が味わえるゴルフゲーム。アイテムを装備するとスーパーショットが打てるぞ。

9 Cスティックを使う斬新な操作が、ストレートに楽しい。練習や精神統一が好成績に結びつくのは、いかにも本物のゴルフっぽい。グラフィックもキレイで臨場感がある。数々のアイテムを入手し、使い込むことで成長させる要素もあって長く楽しめる。

9 ゴルフゲームとして高レベルのデキ。見やすく使いやすい各種データ表示、演出、個性あるキャラなどなど、さまざまな肉づけもこだわりのある作り。Cスティックショットの新感覚が楽、実際のゴルフと同様、自分が成長しながら楽しめる。

9 Cスティックで球を打つという、これまでのゴルフゲームになかったシステムが斬新。慣れると本当に球を打っている感覚が味わえる。ステータスにポイントを割り振って、同じ外見でも能力の違うキャラを作って戦えるのもいい。対戦は燃える!!

9 雰囲気は某有名ゴルフゲーム似。ゴルフゲームとしての完成度はかなり高い。Cスティックを使用したショットはかなり緊張感を要するが、それが本物っぽくてイイ感じ。アイテムのつけ替えで能力を変化させるシステムや個性溢れる登場キャラも○。

※このコーナーでの評価は、サンプル版（ほぼ製品と同様のもの）を使用しています。サンプルが入手できなかったゲームについては、欄外での紹介にとどめ評価はのちの号で掲載します。
※発売日の上のレビュアーのマークは、その批評家がオススメするソフトです。
※数字は10点満点の総合評価です。

ゲームボーイ アドバンス 11月1日

ファンタジックメルヘン ケーキ屋さん物語＋動物キャラナビ占い個性心理学

カルチャーブレーン／4800円
その他／ファンタジー・占い

ファンタジックな世界でケーキ作りに挑戦するソフトと占いソフトが楽しめる。2本は連動している。

内容の異なる2本が1本に。ケーキ作りと占いの両方に興味のある人ならお買い得。『ケーキ屋さん』はお手軽に楽しめるが、成長するために同じ作業をくり返す必要があって地味。テンポのよさは○。『占い』はおまけ的な存在だが、結果が詳しく役に立つ。

ケーキ作りの雰囲気が味わえるのは◎。しかし、ケーキプランを立てるだけで自動で成功率とおいしさが決定されるのは、どこがよくてどこが悪かったのかが把握しにくい。動物占いは細かい解説がタメになりミニゲーム感覚で楽しめて◎。

キャラクターは女の子向けでかわいいけど、できることがあまりにも少なすぎ。移動が遅すぎる、悪魔退治中にポーズがかけられず、やり直しも不可など、不親切かつテンポの悪い部分が多い。占いは子供向けにしては表現がわかりづらい。

1本にタイプの違うソフトが2種類収録されているのは、あいかわらずお得感あり。登場キャラもかわいい。『ケーキ屋さん』はややテンポが悪い印象かな。『動物占い』はなにげに役にたつ。低年齢層でケーキ作り＆占いに興味がある人向けですな。

ゲームボーイ アドバンス 11月14日

DANDOH!! Xi

ゲームビレッジ／5800円
アクション／ゴルフ・コミック

同名コミックが題材。原作を忠実に再現したストーリーモードなど、5つのモードを収録。

基本はよくあるタイプだが、完成度は高く遊びやすい。キャラを育成したり、ストーリーを楽しんだり、原作の名場面に挑戦したりと、多彩なモードが用意されているので楽しみは多い。原作のファンでなくても。テンポがややノンビリなのは難点。

ゴルフゲームとしてはオーソドックスなシステムだが、安心して遊べる内容。原作の名場面を再現するチャレンジモードはやりこみがいあり。プレイすればプレイするほど新キャラが増えたりと原作ファンなら楽しめる構成。テンポもよいです。

操作に関するシステムはなかなか親切でよくできてると思うけど、ホールクリアー後の演出が地味だったり、マンガのテンポのよさが表現されていなかったりと、原作ファンにもやや物足りない印象。ゴルフゲームとしても既存の域を超えていない。

マンガを題材にしたオーソドックスなシステムのゴルフゲーム。操作方法は既存のゴルフゲームと同じなので、タイミングさえつかめれば誰でも手軽に遊べる。原作に沿った対戦が楽しめるので、ファンにはうれしい。チャレンジモードはハマる。

ゲームボーイ アドバンス 11月14日

魂斗羅ハードスピリッツ

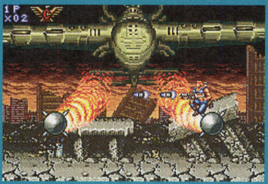

コナミ／4800円
アクション／SF

過去に発売された『魂斗羅スピリッツ』と『魂斗羅ザ・ハードコア』のリニューアル版。

硬派なアクションシューティング。基本的に過去のシリーズの雰囲気をそのまま再現。アドバンスならではのグラフィック、システムともに古さは目立たない。ただ、一発死のシステムと高い難易度は、『魂斗羅』のファンでないとツライと感じるかも。

『魂斗羅』の名に恥じない硬派なアクション。バリバリ撃ちまくる＆装甲車で敵を一掃する爽快感が楽しめる。しかしながら内容的にはオーソドックスなシステム。安心して遊べる作りではあるが、アクションファンには物足りない印象か。

昔の『魂斗羅』そのまんま。すぐ死ぬし、演出も地味なので、弾をバリバリ撃てるわりに爽快感が薄く、いま遊べと言われるとかなりつらい。この地味さを「そこがいいんだよ!!」と思えるファンにしかすすめられないなあ。通信対戦はヨイ。

シンプルな操作は誰でも手軽に遊べるが、難易度はけっこう高い。しかもかなりのシビアさ。それゆえユーザーが限定されてしまう作品かも。ステージが多彩だし、爽快感も味わえるので、アクションゲームとしてクオリティーは高いと思う。

ゲームボーイ アドバンス 11月15日

おすすめ! おすすめ! おすすめ!

真・女神転生 デビルチルドレン 光の書／闇の書

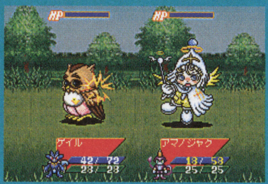

アトラス／各4800円
RPG／冒険

シリーズ最新作。世界を滅ぼす“時のユガミ”を消すため、デビルを仲魔にしながら冒険しよう。

シリーズの正常進化。ゲーム性がゲームボーイ版からパワーアップ。とくに合体のシステムが多彩になったのはファンにはうれしい。仲魔が成長せずに合体で強くなるという、独特の楽しさをより味わえる。グラフィックはアドバンスなりにキレイに。

すでに完成されたシステムである仲魔合体、その肉づけのしかたがウマイ。交渉乱入や化石合体など新システムを導入し、より楽しみかたが増えた。『光』と『闇』でゲームシステムが異なるのも凝っている。前作よりもテンポもよくなって◎。

仲魔合体や通信合体、合体事故など、『真・女神転生』らしさがより深まった作品。戦闘画面もさらに『真・女神転生』に近くなり、昔からのファンはうれしいところ。ストーリーは完全に子供向け。ファンからビギナーまで幅広く楽しめる。

両方のソフトをプレイすると物語の全容が把握できる。出現デビルや合体システムが異なるので、どちらのソフトも飽きずに遊べる。ゲームのバランス＆テンポも○。イベントがサクサクと進むのもうれしい。ライトユーザーも十分に楽しめる。

ゲームボーイ アドバンス 11月15日

From TV animation ONE PIECE ナナツ島の大秘宝

バンプレスト／4800円
アクション・RPG／冒険・アニメ

ナナツ島と呼ばれる複数の島に隠された謎を解き明かし、島のどこかで眠る財宝を探し出そう!

キャラの能力を使い分けて、フィールドの仕掛けを解くのがおもしろい。戦闘にもキャラの個性が活かされていて、軽い戦略性とアクション性が取り入れられている。単調にならず○。謎解きはそれほど難しくなく、ストーリーを楽しむ感じでプレイできる。

キャラクターごとに設定されたアクションを駆使するパズル的要素がアクション性をより楽しくしている。戦闘システムはオーソドックスながらも戦略性がありインターフェイスも◎、遊びやすい。丁寧な作りで、ファンも納得の出来かと。

昔の『ゼルダ』タイプのアクションRPG。でも原作のワクワクドキドキ感からはほど遠い。アクションや仕掛けはありがちだし、画面は地味で戦闘も単調。移動が遅いのもテンポを損ねている。原作に近いルフィたちのセリフ回しは魅力的だけど……。

原作キャラたちのそれぞれの特技を駆使して、冒険を進めていくのが楽しい。登場キャラの魅力は十分に発揮されているが、ストーリーの展開がやや単調。戦闘のテンポが悪いのもマイナスポイント。オリジナルのストーリーはファンにはうれしい。

スキャンハンター ～千年怪魚を追え！～

ゲームボーイ アドバンス　おすすめ！

11月15日

パシフィック・センチュリー・サイバーワークス・ジャパン／4800円

アクション／釣り

地形や水中生物の生態を調べポイントを捜す、潜水艇バディを使って伝説の怪魚を捜し出せ。

釣りゲームに似たシステムなのに、設定や演出のうまさで新しい楽しさを感じさせてくれる。大まかに見れば同じ作業のくり返しだが、魚との駆け引きに夢中になれる。画面やデータの見せかたが良好でストレスなくプレイ可能。操作性もよい。良作。

切り口と見せかたを新しくすることで、そこにオリジナリティーが生まれる。魚を捕まえる緊張感や駆け引きを上手にゲーム化した良質作品。プレイヤーの誘導も丁寧で遊びやすい。釣りゲームとしてではなく釣り風アクションゲームとして◎。

小学生向けのストーリーとキャラはなかなか魅力的。魚を追って捕まえる作業は一見単調だけど、コツを覚えるとけっこう楽しい。トレーニングやデータ関係も充実してて親切。でもハンパじゃなく目が疲れる。画面の暗い深海はとくにつらい。

近未来的な雰囲気と独特のアレンジはかなり斬新。魚の習性を見極めながらの駆け引きはかなり熱い。大物をゲットしたときの爽快感も味わえる。バディをカスタマイズすることで、簡単にバトルで勝つことができちゃうのはやや味気ないかなあ。

ポケットモンスター ルビー・サファイア

ゲームボーイ アドバンス　おすすめ！ おすすめ！ おすすめ！ おすすめ！

11月21日

ポケモン／各4800円

RPG／冒険

シリーズ最新作。育てているポケモンをコンテストに出したり、2対2のバトルが可能になった。

期待どおりの正常進化。シリーズの延長線上だが改良点は多い。収集と育成の楽しさを満喫できる。2vs2の戦闘時はより戦略的に。コンテストや秘密基地の存在は楽しみを増している。図鑑やポケナビの操作性が○で、長時間のプレイでもストレスなし。

集める、育てる、戦う、の楽しさがアドバンス版になってパワーアップ。テンポもよくなりいままで以上に遊びやすくなった。細かいトコだがサウンドとその演出がすごくいい！　2対2の戦闘も戦略性が高くなり、よりおもしろくなりました。

2対2の戦闘が可能になったり、ポケモンが個別の性質を持ったりと目新しい点はあるものの、基本的には従来のシリーズと大きな変化はない。毎回欠かさず購入してる人にはおすすめだけど、個人的には戦闘のタルさがちょっと気になる……。

基本的なゲームシステムは前作と同じ。収集&育成はあいかわらず熱いですな。さまざまな改良によって、さらに遊びやすくなったはうれしい。2vs2の戦闘はこれまでの戦闘よりも戦略性がアップ。ライトユーザでも十分に楽しむことができる。

ドキドキクッキングシリーズ① こむぎちゃんのハッピーケーキ

ゲームボーイ アドバンス

11月22日

エム・ティー・オー／4800円

シミュレーション／クッキング

48種類のケーキをもとにオリジナルケーキを作ろう。アイテムをかけてのミニゲーム勝負もあるぞ。

ゲームボーイ版の流れをくむ作り。表情が豊かになり、個性的なキャラの魅力がさらにアップ。ある程度自由にレイアウトできるケーキのデコレーションは楽しい。ただ、けっきょくクイズの正解率でケーキのデキが決まるのはさみしい。小学生女子向き。

大筋のゲームシステムはゲームボーイ版と同じ。しかし演出面や操作性などは大幅パワーアップ。雰囲気作りがとても上手な作品。クッキング部分がただのクイズなのは、ちょっと無理矢理なカンジですが、ほかのミニゲームは凝っていて◎。

画面はきれいでフォントも読みやすく、何よりケーキがおいしそう。移動画面のこむぎちゃんがいまいちかわいくないのと、クイズに答えるだけでケーキの土台ができる点にとまどいを感じる。クリアーしないとケーキのレシピが見られないのも大きな不満。

悩むことなく簡単にゲームを進められるので、低年齢層には向いているが、そうでない人は物足りなさを感じるかも。かわいい雰囲気は◎。デコレーション自体への評価がないので、その分ケーキを作る意欲が減ってしまうのが残念ですなあ。

スーパーロボット大戦 ORIGINAL GENERATION

ゲームボーイ アドバンス　おすすめ！ おすすめ！ おすすめ！

11月22日

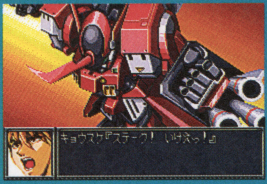

バンプレスト／5800円

シミュレーション・RPG／SF

すべてオリジナルキャラのシリーズ最新作。パイロット養成システムなど新システムも満載。

『R』同様、戦闘シーンのオンオフを選べたり、いつでもセーブが可能なのは、携帯機向きで親切。搭乗者や武器を選択できるなど、より自由度が高くなり、やりごたえが増している。シリーズでおなじみのキャラやロボットは、ファンにはうれしい。

連作で培われたシステム、テンポのよさ、安定感などは◎。武器の持ち替えシステム追加により、より戦略性が高くなった。戦闘カット、片手モード、クイックセーブによってテンポも向上。携帯用作品としての価値も大幅アップしてます。

これまでのシステムや援護に加え、武器を好きなように持たせられるのはうれしい。パイロットが育成できるのも目新しい。キャラやロボがシリーズオリジナルなのでファンには涙モノだけど、有名ロボが出てこない点については好みが分かれそう。

オリジナルキャラだけが登場するので、これまで以上にファン向けな印象。武器のつけ替えが可能になったことと、パイロットを育成できるようになったので、遊びの幅がかなり広がった。どこでもセーブできるのも◎。ゲームのテンポも非常によい。

ハリー・ポッターと秘密の部屋

ゲームボーイ アドバンス

11月23日

エレクトロニック・アーツ・スクウェア／4800円

アクション／ファンタジー

ハリーとなってさまざまな仕掛けを解いていこう。ゲームキューブと接続すれば新ステージが現れる。

原作どおりのストーリー。全体に漂う洋ゲーっぽさも、ある意味で原作らしさをかもし出している。ゲームとしては、マップが広くヒントが少ない昔風の作り。操作性と視認性がイマイチで、思いどおりプレイしにくいのはストレス。ボリュームはある。

ゲームボーイ版とはうってかわって遊びやすくなった。グラフィック、操作性、システムなど大幅パワーアップ。パズル性のあるアクションは相変わらず、難易度もちょうどよい。テンポがもう少しよければ申し分なし。原作ファンなら◎かと。

謎解きとアクション、難度のバランスがよく、そこそこ楽しめる。でもアクションや画面が洋ゲーテイストちっくで地味なので、いまいち熱くハマるには至らない。画面の明るさを選べたり、目的が確認できることなど、親切な点は評価できる。

原作を知らない人にとってはストーリーがやや唐突かな。謎解きやアクションはさほど難しくないので、誰でも手軽に遊べる。謎解きのヒントなど、初心者への配慮がなされているのはうれしい。展開が一本道なので、もうちょい自由度が高ければ……。

※このコーナーでの評価は、サンプル版（ほぼ製品と同様のもの）を使用しています。サンプルが入手できなかったゲームについては、欄外での紹介にとどめ評価はのちの号で掲載します。
※発売日の上のレビュアーのマークは、その批評家がオススメするソフトです。
※数字は10点満点の総合評価です。

K-1ポケットグランプリ2

ゲームボーイ アドバンス　11月28日

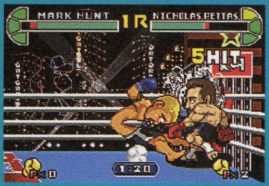

コナミ／4800円

アクション／格闘

コミカルなK-1戦士たちを操って、トーナメントの優勝を目指せ。友だちとの対戦も可能。

7　基本的に前作と同じ作り。お手軽に爽快さが楽しめる対戦格闘。操作は簡単だが動きが速いため、敵の攻防に合わせた戦いをするのは難しい。デフォルメされたグラフィックはそれっぽい。いろいろなモードがあるが、楽しさを広げるものでないのは残念。

6　基本システムは前作と同じ。2等身キャラにも関わらず、動きとリアクションは絶妙。操作も基本はキックとパンチだけだが多彩なアクションをくり出す。単純だが爽快感もあり格闘ゲームとしての出来は高い。新キャラが増えたのは、ファンならうれしいところか。

6　キャラが大きくて技が出しやすい。前作よりも技などの演出は派手になったけど、大きな違いは感じられない。それよりオリジナル選手を作ってK-1選手と戦わせられることのほうがうれしいかな。トレーニングがもう少し親切だとなおいいのに。

6　前作よりも必殺技のエフェクトが派手になり爽快感が味わえる。簡単操作で多彩な技が出せるので初心者でも楽しめるが、ボリュームがやや薄い印象。オリジナル選手の育成やマーク・ハント、中迫選手などの新キャラ追加は、ファンにはうれしい。

実況ワールドサッカーポケット2

ゲームボーイ アドバンス　11月28日

コナミ／4800円

アクション／サッカー

本格派サッカーゲーム第2弾。倒したチームの選手を自分のチームにトレードすることができるぞ。

6　携帯機用らしからず、リアルなグラフィックと自由度の高い操作性が特徴。試合展開と画面スクロールが速いためスピード感があるが、慣れるまでは苦労する。とはいえ、練習しだいで本格的な戦いが可能。音声による実況はすごい。的確で盛り上がる。

7　選手の細かい動きもよく、携帯ゲーム機用のサッカーゲームとしては非常に高レベル。登場国580、スーパースターモード、天候変化の有無などシステム面でもボリュームアップ。しかたないことだがチマチマさは拭えず爽快感が淡い印象も。

7　試合時間や難易度の設定を細かく決められるのは親切。実況のパターンが豊富で、使い回しが少ないのは魅力。パスやシュートなどの操作もカンタンで、だれにでも遊べる。スーパースターモードが一度でも負けると終わりなのが個人的には不満。

7　携帯機とは思えないほど、実況のレスポンスはよい。勝った相手チームから選手を引き抜いていけるスーパースターモードはかなり熱い。しかし、試合自体の興奮感や爽快感はやや淡い。登場国や選手、遊べるモードが豊富なのはうれしいかも。

チョロQ アドバンス2

おすすめ!　おすすめ!

ゲームボーイ アドバンス　11月28日

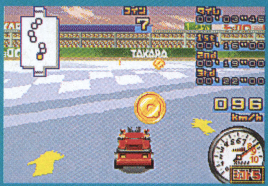

タカラ／4800円

アクション／レース・コミカル

152ものレースが楽しめる4つのモードを収録。チョロQをカスタマイズして全レースを制覇しよう。

8　レースゲームとしての基本はきちんと作られてる。そのうえで、パーツを入手して改造をくり返し、少しずつ速くなっていく楽しみが味わえる。操作性や難易度がシビアではないので、お子様でもイケる。多くのモードや隠し要素があるのはうれしい。

7　ボリューム感が大幅アップ。より多くの遊びかた、楽しみかたができるのが今作品のウリ。インターフェイス、操作性ともに◎。末永く楽しめる。レースゲームとしての駆け引きや爽快感は薄いがパーツを集めてコースをクリアーしていく達成感は◎。

7　AボタンとRボタン、✚ボタンのカンタンな操作のみで、だれにでもレースの爽快感が味わえる。そのわりにコースやモードは多彩でなかなか本格的。カスタマイズの楽しさも従来どおり。ゲームキューブと連動させると楽しみが増えるのもいい。

8　チョロQが題材だが、レース部分は本格的。簡単操作で爽快感が味わえるので、誰でも気軽に遊べる。前作同様、パーツを集めてカスタマイズしていくのも楽しい。全体のボリューム感もかなりあるので、じっくりと楽しむことができるかな。

彼岸花

ゲームボーイ アドバンス　11月29日

アテナ／4800円

アドベンチャー／ミステリー

ゲーム中に現れる選択肢によって異なる物語が展開する。幽霊の写真を撮ることもできるぞ。

6　サウンドノベルとして一般的な作り。ホラーやミステリーに興味のある人向き。文字が小さめで書体も見にくいのは大きな難点。話がどう分岐してるのかわかりにくいのは困るところ。読み進めている途中、唐突に心霊写真が撮れるのは違和感がある。

5　小説というよりテレビドラマ風な作り。そのためなのか、キャラクターのセリフがテレビ的で突飛すぎたりする部分もあった。ストーリー自体は好きずきがあるのであえて触れないが、システムとしては幽霊写真撮影など凝っている部分も。

6　話は20代の女性向けなんだけど、文体やストーリー展開にクセが強く、女性にウケるかどうかはかなり難しそう。一見個性の強そうなキャラクターの性格にも一貫性がなく、感情移入がしづらい。何より携帯機なのに話が冗長すぎて飽きてしまう。

6　選択肢が出てくる場面が少ないので、基本的には長編小説を読んでいる感じ。ストーリーや登場人物にややクセがるので好みが分かれる。心霊写真を撮っていくのはおもしろい。エンディングの種類が豊富なのはこの手のゲーム好きにはうれしい。

リトルバスターQ

ゲームボーイ アドバンス　11月29日

トミー／4800円

アドベンチャー・RPG／コミック・キッズ

人間界に突如現れた謎の聖霊"Q"と戦ってキャラを成長させていき、すべてのQを退治しよう。

7　コミカルなストーリーが魅力的。章仕立てになっているため、テンポがいいのも○。システムに多くの要素が詰まっているため、わかりにくい面もあるが、奥深さが感じられる。操作性や画面の見せかたが、全体にこなれていないのは残念。惜しい。

5　章立てになっているので全体的なテンポはよく遊びやすい。しかし戦闘に関しては、エンカウント率が高めで、戦闘システムのテンポもちょいイマイチ。個性的なキャラとオーソドックスだが安心してして楽しめる作りはファンには◎です。

6　絵がかわいい。移動が速いのはすばらしい。合体攻撃と言いつつただの単体攻撃の連続だったり、QQ5(特殊なダンジョン)でのQの表示が不親切だったりと、戦闘のシステムはいまいち。要素はてんこ盛りだけど活かしきれてない印象。音楽はグッド。

7　ストーリーや登場キャラ、世界観は低年齢層ウケする。章仕立てになっているので、小気味よくゲームを進めていくことができる。移動速度が速いのも○。しかし戦闘のテンポがやや悪いかな。Qをダンジョンで育てていくシステムはおもしろいですな。

BEST PICKs of This MONTH

今月はコレがおすすめ

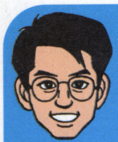

今月はスゴイ!! 大豊作!! とくにゲームキューブはオススメのソフトばかり。オススメが多すぎて全部のゲーム名を書けないけど、各自の趣味に合わせてどれを選んでも存分に楽しめること間違いなし!! もちろんアドバンスも負けていない。期待の高い『ポケモンルビー・サファイア』は、期待にたがわぬおもしろさ。そのほかのソフトにもイケるものが多い。個人的には『スキャンハンター』がいい感じ。

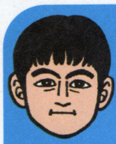

今月も良質作品が非常に多し。各社ともゲームキューブ、ゲームボーイアドバンスのゲーム制作にこなれてきた印象を受けました。8点以上はかなりオススメ。個人的にはゲームキューブ版『ハリー・ポッター』。原作知らないとチンプンカンプンなとこもあるがゲームとしては◎。あと完全オリジナル作品の『スキャンハンター』。こちらはベースは釣りゲームだが見せかたを変えただけで、おもしろくなっているところに注目です。

高得点のゲームが多すぎて、どれを買えばいいか迷っちゃう。とりあえず『バイオ0』は絶対キープ。ホラーが苦手でもプレイすべき価値のある1作。9点のゲームは友だちとのパーティープレイで盛り上がれるものばかりなので、冬休みに向けて全部おすすめ。とくに『ワンピース』は個人的に原作のファンなので、フルボイスのセリフを聞くだけで鳥肌が立ちます。ファンなら絶対買え!!

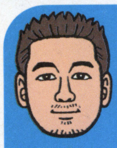

今月のゲームキューキューブソフトは豊作ですな。オイラがもっともおすすめするのは『バイオハザード0』。グラフィックの凄さには驚かされます。怖いのが平気な人はぜひ遊んでみてください。昔『キン肉マン』にハマってた世代の人は、『キン肉マンII世』を遊んでみてください! 絶対に熱くなる! ゴルフゲーム好きな人は迷わず『わいわいゴルフ』が買いです! もちろん『ポケモン』もおすすめ!

READER's 読者レビュー

このコーナーではみんなの投稿を大、大、大募集中! プレイしたゲームの感想と点数を書いてどんどん送ってくれ! 応募のあて先はいちばん下を見るべし!!

ファンタシースターオンライン エピソード1&2

ニンテンドーゲームキューブ
セガ/9月12日発売/6800円

オンラインゲームの楽しさを教えてくれる作品。オフラインで4人同時に遊べるのもうれしいが、画面が小さくなりすぎて遊びづらい部分も……。戦略性が高く、じっくりと遊ぶことができる。
千葉県/SKM

見知らぬ人とコミュニケーションをとりながら冒険できるのがおもしろい。『1』と『2』の2本分のシナリオが収録されているのでお得感もある。ネットに繋がずに、4人同時に遊べるモードも◎。
大阪府/ぎっちゃん

スターフォックスアドベンチャー

ニンテンドーゲームキューブ
任天堂/9月27日発売/6800円

幻想的な雰囲気の中で遊ぶことができる。ゲーム後半の難易度は高いけど、なんとかなる範囲。トリッキーなどの登場キャラもかわいい。クリアーまで飽きずに遊べる作りになっている。
東京都/狐娘

グラフィックがとてもキレイ。キャラクターの表情の変化もうまく表現されているので感情移入してしまう。謎解きやアクションの難易度もやさしすぎず難しすぎずで初心者でも十分楽しめる。
広島県/みっちょん

逆転裁判2

ゲームボーイアドバンス
カプコン/10月18日発売/4800円

前作で不満だったボリュームの少なさが解消され、じっくりと長い時間楽しむことができる。アクの強いキャラたちがゲームを盛り上げてくれるの、ゲームをテンポよく進めることができる。
北海道/意義あり!

シナリオ、システム、演出と、どこをとっても大満足。バッドエンド? と思ってしまうような場面から一気に無罪を勝ち取る快感が最高。前作のキャラクターにまた会えるのもうれしいです。
秋田県/匿名希望

星のカービィ 夢の泉デラックス

ゲームボーイアドバンス
任天堂/10月25日発売/4800円

とにかくカービィがカワイイ! 誰でも楽しめる難易度なので、ちょっとくらいアクションが苦手な人でも十分に楽しめる。友だち4人で楽しめるサブゲームもかなり熱くなってしまいます。
東京都/カービィLOVE

敵の能力をコピーして敵を攻撃していくのだが、そのコピー能力の種類が豊富。ゲームのテンポがよくどんどん先に進められる。難しくもなく、簡単でもないバランスのよい難易度も◎。
神奈川県/ポポロ

読者のレビューを大募集!

プレイしたゲームの感想を100文字前後で送ってくれ!
ゲームタイトルとメーカー名、機種名、点数を忘れずに。
採用者にはオリジナル図書カードを進呈するぞ!

あて先
〒154-8528
(株)エンターブレイン ファミ通キューブ編集部
「読者レビュー」係
famitsu-cube@ml.enterbrain.co.jp

※このコーナーでの評価は、サンプル版(ほぼ製品と同様のもの)を使用しています。サンプルが入手できなかったゲームについては、欄外での紹介にとどめ評価はのちの号で掲載します。
※発売日の上のレビュアーのマークは、その批評家がオススメするソフトです。
※数字は10点満点の総合評価です。

プレゼントは006ページ！

はみだしおたより
今月からはみだしデビューします。よろしくしてください。（神奈川県・まゆごん）
●よろしくしてあげます。

いよいよ発売間近！

基本アクションから ストーリー序盤まで 一挙掲載!!

発売を目前に控えた『ゼルダの伝説 風のタクト』。今回はリンクの基本的な動作とアイテム、ゲーム序盤のストーリーを掲載だ！

CONTENTS もくじ

アクション編・・・・21ページ
バトル編・・・・・22ページ
敵キャラクター編・・23ページ
アイテム編I・・・・24ページ
アイテム編II・・・・25ページ
アイテム編III・・・・26ページ
ストーリー編・・・・28ページ

今度の『ゼルダ』は海賊たちと大海原を大冒険！

©2002 Nintendo.

アクション編 簡単操作でいろいろなアクションが可能！

リンクを操作してゲームを進めるわけだけど、本作も簡単な操作でいろいろなアクションが出せるようになっているぞ。画面右上に表示されているコントローラに対応したアイコンに、現在どんな動作ができるのかが表示されるので、行動したい項目が描かれているボタンを押せばいいのだ。

⬆同シリーズにあったバック転も健在。思いっきり転んでいるわけではないぞ!?

⬇海が冒険の舞台となる本作ではボートが乗り物として大活躍するのだ。口のような部分から言葉を発する!?

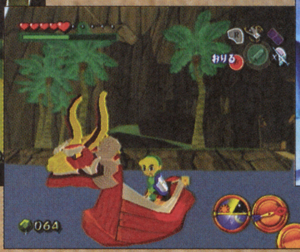

⬆妖精ももちろん登場するぞ！　ビンを使って捕まえることはできるのかな？

はりつきで危険を避けよう！

リンクの新しいアクションとして“はりつき”が加わったぞ。これは、壁などにピタッとはりついて物陰に隠れて敵をやり過ごしたりできるアクションなのだ。壁から炎が吹き出るトラップをはりつきでかわし、す速く通り抜ける、などといった使いかたもできるぞ。これは危険から身を守るためのアクションなので、しっかり身につけて安全にゲームを進めよう。

壁にはりついてトラップを避けよう

⬅怪しい壁の裂け目を発見。とりあえずはりついて様子を見る。

➡裂け目から炎が噴出!!　でも壁にはりついていたからダメージを受けずに済んだぞ！

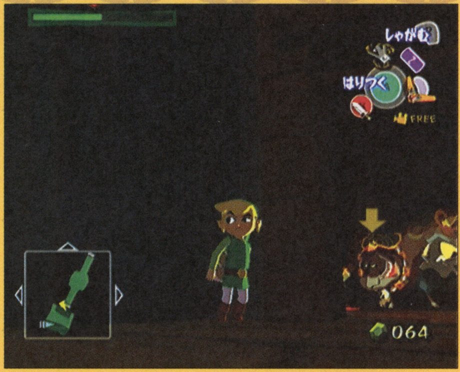

➡敵モンスターが接近してきた！　リンクは壁にはりついて回避!!　緊張感あふれるひとコマ。

モンスターに見つからないように

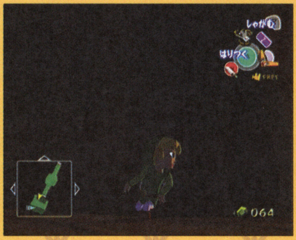

⬆モンスターが通りすぎていったのを見届けてから安全に進んでいこう！

はいはいして進む

“はいはい”は、はりつきと同様、リンクが身を守るためのアクションで、地面に伏せた状態で進んでいくことができるのだ。これによって、何かから隠れつつ進んでいくことができるぞ。でも、動きは遅くなっちゃうけどね。

身を隠しながら進めるぞ！

⬅謎の黒豚から身を隠してはいはいするリンク。この豚から隠れる理由はなんだ!?

➡ちなみに本作では、かなり自由自在にカメラアングルを変えられるので、こんな角度からリンクを見ることも可能。いろいろな視点からリンクを眺めて楽しもう。

はみだしおたより

今回はオールエンピツでお送りいたします。（鹿児島県・T・K）

●すいません、本に載ったらインクになっちゃいました。

心臓破りの坂で心臓を破かれました。（東京都・マックリ）

●そりゃたいへんだったね。ところでなんで生きてるの？

バトル編 襲いかかる怪物たちを倒すのだ！

リンクは基本的に剣で戦う。攻撃対象には矢印型のカーソルが表示され、剣を振れば自動的にその敵に向かって斬りかかるぞ。これまでのシリーズには、タテ斬りやヨコ斬りなど数種類の攻撃方法があったけど、今作ではいまのところ謎。きっとさまざまな攻撃が用意されているんだろうね。

攻撃の基本は剣

⬆剣を振り下ろして攻撃するリンク。これは、前作でいうタテ斬りのようだ。

攻撃対象にはカーソルが表示される

⬅攻撃対象には矢印カーソルが表示される。赤と黄色の状態があるけど、こちらに対して攻撃してきたときに赤くなるようだ。これによって複数の敵を相手に混乱なく戦えるね。

➡矢印カーソルが表示されている状態が、いわゆる敵をロックオンした状態で、位置を調整しなくとも自動的にその敵に向かって攻撃する。ちなみにこれは剣を横に振って攻撃しているところ。

回転斬りでまとめて敵をやっつけろ！

リンクのまわりにいる敵に対して攻撃可能なのが回転斬りだ。敵に囲まれた際に使うといいだろう。前作同様、通常の回転斬りと魔力を消費する回転斬りがあるのかな？ 詳細はいまのところ不明だ。

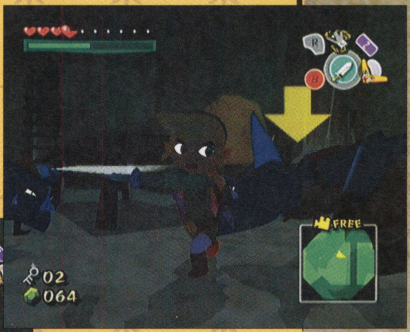

⬆剣を大きく振り回しながら周囲の敵を攻撃するのが回転斬り。

⬅まわりを囲まれてピンチのときは回転斬りだ！ ただし、けっこう隙は大きそうなので注意！

タルを使って敵から逃げる

リンクの体力の消費が激しかったり、危険を冒したくない場合のアクションをひとつ紹介しよう。なんと、落ちているタルを使って敵の目を逃れることができるのだ。タルの中に入って敵をやり過ごす姿は思わず笑っちゃうよね。

タルを持ち上げて……

➡落ちているタルを発見。こんなものを持ち上げてどうする気だ!?

⬆タルをかぶろうとするリンクの図。しかし、リンクは足が短いな……。

➡そしてすっかりタルの中に入って、敵から逃れるリンク。これで安全だ！

敵はリンクに気づかず通り過ぎるぞ！

謎のタル男出現!?

➡タルをかぶりながら歩ける。突然タルが歩いてきたら怖いね。

敵キャラクター編　手強い敵がリンクを待ち受けているぞ！

今作にもいろいろなモンスターが登場する。中には前作から進化を遂げて再登場するモンスターもいるぞ。おなじみのデクババや謎の仮面の騎士たち相手にリンクは戦うのだ！

⬇コイツはモリブリン。『ゼルダ』ファンならなじみの深い敵だろう。

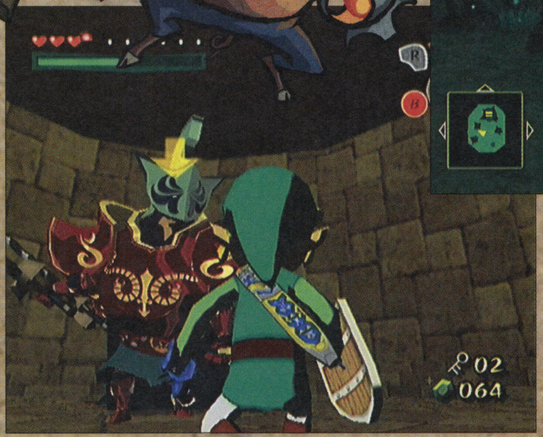

⬅甲冑をまとった騎士のような敵と対決。コイツはモンスターなのかな!? というか、なんとなくタートナックっぽいような気もしますな。

⬆デクババのようだが、過去のデクババよりもパワーアップしているようだ。リンクに比べてかなり大きい。

⬅リンクに向かって鱗粉をまき散らして攻撃してくる蛾のようなモンスターも出現。

⬆コイツは新モンスターかな!?　大きな刃物を持ってリンクに襲いかかってくる悪いヤツって感じだね。

謎の怪鳥が出現！

なんと！　巨大な怪鳥が敵モンスターとして登場するのだ。下のイラストがその怪鳥だけど、どうもストーリーに大きく関わってくる重要なモンスターらしい!?　参考までに、コイツが飛んでくるところを望遠鏡で発見するシーンを掲載しておくぞ。

コイツがストーリーに大きく関係してくるぞ！

ん、怪鳥が何か持っているぞ!?

⬆望遠鏡を覗いていたら巨大な怪鳥発見。よく見ると誰かが捕まっているぞ！　これは危険だ!!

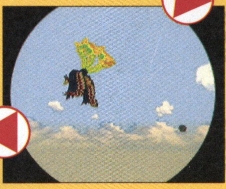

⬅怪鳥に向かって砲弾が飛んできたようだ。

船が怪鳥を追っているようだ

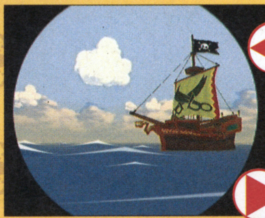

⬆あの船が怪鳥を攻撃しているようだ。いったいなぜ!?

⬇捕まっていた女の子が落ちていく。あの高さから落ちたら命の保証はない。

⬇森へ向かって真っ逆さまの女の子。果たしてリンクは彼女を救えるのか!?

はみだしおたより
こわれたゲームキューブをなおすコツは?（千葉県・キーボード）
●メーカーに修理に出す。これ最強。

キューブを持ってないので編集部のキューブをください。（神奈川県・かとり豚）
●え～？　ルービックキューブなんて編集部にもないよ。

アイテム編 I　風のタクトがキーポイント

風のタクト（指揮棒）は、風が吹く方向を自在に操ることができるアイテムだ。タクトは、コントロールスティックとCスティックを使って操作すると音楽が流れる仕組みになっているぞ。奏でる曲によっていろいろと違う効果があるらしい。うまく使いこなせば冒険を有利に進められることが間違いなしって感じ!?

タクトを振ってメロディを奏でるのだ

⬆タクトを振ったら画面上部になにかが表示された！　これが音の種類かな？

⬅組み合わせによって風の方向が決まる。また、ほかにも使いかたはあるらしい。

タクトを使って目的地へ向かおう！

風のタクトを使って風を操ることで具体的に可能な行動を教えよう！　それは、ボートを操ることだ。ボートは帆で風を受けて進むので、進行方向は風しだい。そこで、海図を使って目的地の方向を調べ、風のタクトを使って目的地方向へ風向きを変えてボートを目的地へと向かわせるのだ。

船での移動は風のタクトしだい！

⬆帆で風を受けて進むボート。現実では当たりまえだけど、ゲームでは珍しいね！

海図で位置確認

⬆これが海図を見ているときの画面だ。目的地を確認しよう。

⬇風向きと現在位置をチェック。海図って便利だね！

⬅ここで風のタクトを使って風向きを変える。ふたつのアナログスティックを使ってタクトを振るのだ！

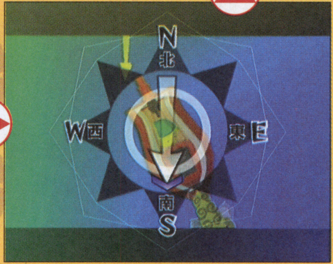

⬆風は南向きに吹いていた。これが風のタクトを使ったことで変化するってわけ。

風向きが変化したぞ！

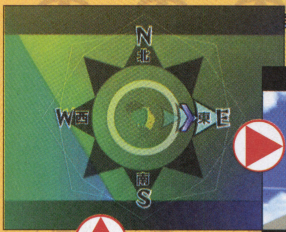

➡風が東向きへと変化した。これで目的地へたどり着ける。

⬅空を見上げて風を確認するリンク。さぁ行こう。

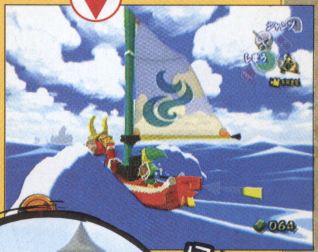

➡風に乗ってボートがグングンと進んでいくのだ！

目的地が見えた！

アイテム編II 攻撃アイテム ブーメランで一網打尽！

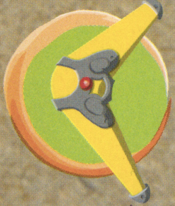

今回は攻撃アイテムの代表としてブーメランを紹介するぞ。これまでの作品にも登場していたけど、本作ではパワーアップして一度に複数の敵がロックオンできるようになったのだ！　でも、やっぱり敵を足止めするぐらいの威力しかないんだけどね。弱い敵なら倒せるけど。

アイテム発見！

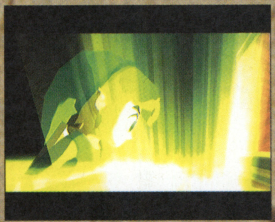

⬆ブーメランは、とあるダンジョンの奥深くにある宝箱の中にあるぞ。

⬅X、Y、Zいずれかのボタンに割り振って使う。そのボタンを押せば標的をロックオンし、それに向かって飛んでいくのだ。

一度に複数の敵がロックオン可能！

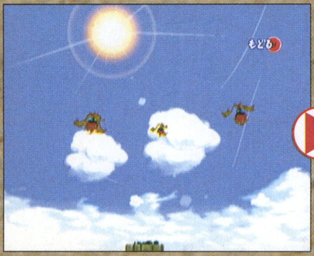

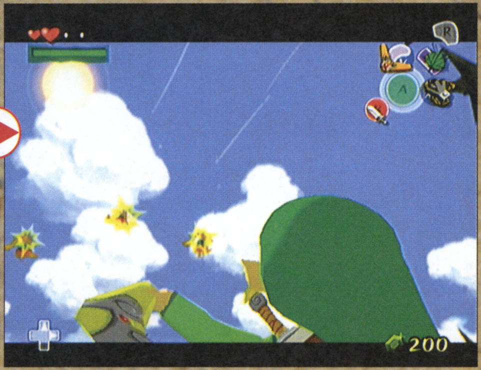

⬆➡ブーメランを割り振ったボタンを押せば自動的に標的をロックオンしてくれるぞ。しかも同時に複数の敵をロックオンしてくれるので、まとめて敵を攻撃できるのだ。

視点の切り替わりもスムーズ！

⬇ブーメランでロックオンすれば、自動的に相手の方向を向いてくれるようだ。しかも、まとめて敵を攻撃してくれるので遠くのほうに敵がたくさんいるときに使うようにしよう。

⬆画面手前に敵モンスターを発見したぞ！　ちょっと距離が離れているので剣ではなくブーメランで攻撃することにしたリンク。さぁ、攻撃開始だ！

ロックオンすれば自動的に飛んでいくぞ！

➡おおっと、上空からモンスターが飛んできた！　距離も離れているので、ここはブーメランで攻撃してみよう。うまく当たるかな？

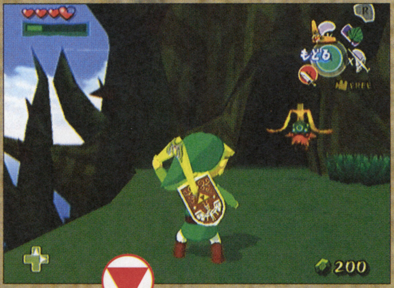

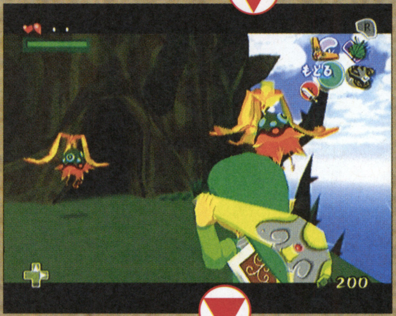

⬅モンスターがリンクに向かって襲いかかってきた！　リンクはもうブーメランを投げようとしているけど大丈夫かな？　ちゃんと命中させられるの？

➡ブーメランを投げたら、逃げ去ろうするモンスターを追いかけるように飛んでいったぞ！

はみだしおたより
まだまだだね。（大阪府・円弧）
●ええ、まだまだですとも。

はみだしおたより
毎日ゲームしてあきない？（大阪府・空風車）●ぶっちゃけた話、生活がかかってるのでそんなことは言ってられませんな。なんちて。

アイテム編 III 一見進めなさそうな場所で使うアイテム

デクの葉で崖を降りよう

あの“デクの樹”関連のアイテムも登場するぞ。それがこのデクの葉だ。これを持っていれば、パラシュートのように高い崖などから緩やかに飛んでいくことができる。どうやらこのアイテムも風に左右されるらしい。うまく風に乗らないとタイヘンなことになるかも!?

こんな場所ではデクの葉を使って降りる

➡リンクが行き着いた先は高い崖だった。見てのとおりの行き止まりで、途方に暮れるリンク。だが、デクの葉さえあれば大丈夫だぞ！

あれれ？ 行き止まりかな？

⬆向こうに離れ小島が見える。なんとかしてあそこへ行きたいっ！ というわけで、デクの葉の出番となるのだ！

デクの葉を取り出して……

⬆デクの葉を取り出したリンク。と同時に葉っぱを持って足場から飛び降りようとする。本当に大丈夫なのかな!?

飛び降りて大丈夫か!?

⬅ついに飛び降りてしまったリンク。まぁ下は海だし、たとえ落ちたとしても大丈夫!? でもすごく怖そうだね。

デクの葉を使えば大丈夫！

⬇デクの葉で風を受けて緩やかに飛ぶ。これで向こう岸まで行くのはたいへんそうだね。

⬆横から見るとこんな感じ。うまく風に乗れば上昇することもできる？

パラグライダーのような感じで風に乗るのだ！

⬅デクの葉を両手で持って、パラシュートの要領で風を受ける。こうすれば海に落下せずに向こう岸まで渡ることができるのだ！

『ゼルダ』だから当然 バクダンで壁を壊す

『ゼルダ』でバクダンといえば、敵を倒すというより壁を壊して隠し部屋を見つけるためのアイテムというイメージが強いよね。もちろん今作でも、バクダンを使って壁を壊すことができるのだ。あの隠し部屋を見つけたときの喜びが味わえるのかと思うといまから待ち遠しいね！

怪しい壁発見！

⬆怪しい壁を見つけて注目しているリンク。このヒビの入った壁にすることといえば……。

バクダンを取り出して……

⬆当然のようにバクダンを取り出すリンク。自分の頭より大きいバクダンを壁に向かって投げる。

壁を爆破して奥へ進もう！

➡みごと壁を爆破！ 奥にあるのは秘密の小部屋か、それとも隠し通路か。ところで、爆風は平気なの？

カギつめロープで向こう岸へ

ここでは、カギつめロープを使ったロープアクションを紹介するぞ。ターゲットにカギつめを引っ掛けてロープの反動で向こう岸へ渡るのだ。

う〜ん、どこへ行けばいいの？

⬆とりあえずあたりを見回すリンクだが、横方向は行き止まりらしい。こんなときは……。

⬇カギつめロープを引っ掛けるのにちょうどいい木を発見。

上空に木の枝発見！

⬆注目した木に向かってカギつめロープを投げた！　つめが引っ掛かるような場所ならどこでも使用可能なアイテムなのだ。

カギつめが枝にかかった

➡ロープが巻きついて、しっかりつめが掛かった。

フックショットとは違うぞ

カギつめロープは、従来の作品に登場するフックショットと見た目や使いかたが似てるけど、つめをかけてからの動作が全然違うのだ。また、フックショットは敵を攻撃できたが、カギつめロープではいまのところ不明だぞ。

はみだしおたより

歯磨きをしていたら毛が1本取れて口の中に入った。（東京都・匿名希望）

●そして食べてみたら意外とおいしかった？

カギつめがかかったらロープを振ろう

地面をキック！

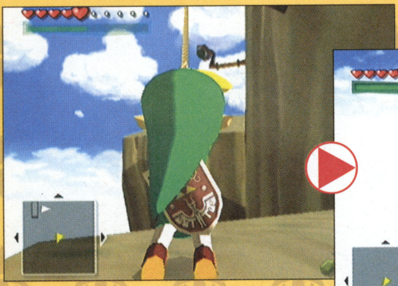

⬆つめ部分がしっかりとかかったら、思い切り地面を蹴って先の崖へ向かって飛ぶ。

⬇ロープを振り子のようにして崖から崖へ渡ろうとするリンクだが……。振りがちょっと足りないようだ。

飛び降りて大丈夫か!?

やった！ 渡れたぞ!!

⬆向こう岸へたどり着くことに成功した！　カギつめロープがあれば高い場所にも移動できる。

⬅振り子運動をくり返し、さらに反動をつけて向こう岸へ向かって飛ぶリンク。今度はちゃんと渡れそうなカンジだ！

ロープアクションはスティックの倒し具合が重要！

カギつめロープを使うときは振り子のようにロープを振るのがポイント。コントロールスティックの倒し具合によって、ロープの振りの強さ調整できるのだ。ただ振ればいいってものではなく、加減も必要ってわけ。もちろん着地のタイミングも大事だぞ。

「あっ!! あれはなんだ?」、「UFOだ!!」、「いやっ!! ちがう! あれは……」(愛知県・月影)
●以下次号!? 月影さんのおたよりが読めるのはファミ通キューブ+アドバンスだけ!?

ストーリー編 ゲーム序盤を一挙に公開だ!

ゲーム序盤のストーリー展開が明らかになった! この作品は、ニンテンドウ64版『時のオカリナ』のあとの世界が舞台となっている。プロロ島で平和に暮らしていた主人公リンクが、誕生日をきっかけに大きな運命の渦へと巻き込まれていくのだ!

リンク 12歳の誕生日を迎える

主人公、リンクは大海原に浮かぶ小さなプロロ島でばあちゃんと妹とともに暮らしていた。12歳の誕生日を迎えたリンクは、ばあちゃんから勇者の服をもらう。しかたなくこれを着て出かけるリンクだが、その先で大事件に遭遇してしまうのであった……。

⬆ばあちゃんが誕生日に勇者の服をプレゼントしてくれたぞ。これはシリーズでおなじみのリンクが着ている服と同じものなのだ。

誕生日のプレゼント!?

⬆勇者の服をもらったリンクだが、どうも気に入らないらしい。暑苦しそうっていわれても困る……。

⬇どうやら昔の勇者にちなんでこの服を1日だけ着るらしい。そんなにイヤそうな顔をしなくても……。

勇者の服でお出かけ

➡1日だけならと、勇者の服を着るリンク。でも似合ってるよ!

⬇勇者の服を着て出かけるリンク。わりと機嫌がよさそう。服を着てみてけっこう気に入ったのかな? それともやはり勇者の服には運命的なものを感じたのだろうか? 村の人に服を見てもらい感想を聞きたいところだ。

⬅ボートが並んでいる海岸にたたずむリンク。このときは自分が島を出ることになるなんて思ってなかっただろう。しかし旅立ちは近づいているのだった。

キャラクター紹介① ばあちゃん

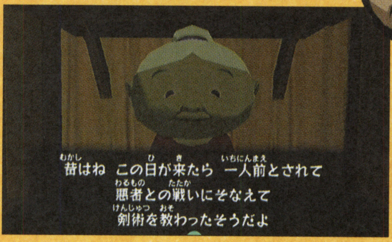

⬆リンクには、お母さんはいないようだ。つまりは育ての親で、リンクにとってとても大切な人。

キャラクター紹介② おじいちゃん(兄弟)

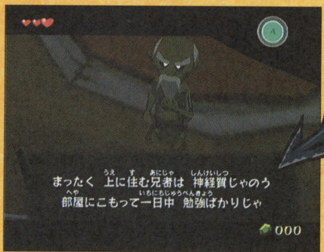

⬆兄弟の老人は、リンクの父親代わり!?

おじいちゃんふたりからお説教!?

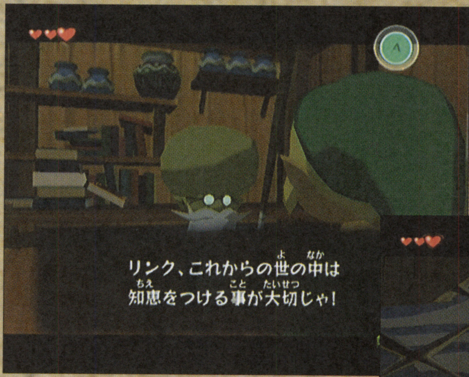

⬅老人(兄)はリンクに勉学に励むようすすめる。いかにも頭のよさそうなこの老人は、きっとリンクにいろいろなことを教えてくれたのだろう。

➡この老人(弟)は、リンクに体を鍛えるように忠告する。どうやら兄とは性格も趣味も正反対のようだ。兄に対してはかなり不満もあるようだけど、とくに仲が悪いというわけではなさそうだね。

はみだしおたより
ゲームキューブは四角いので転がらない。(長野県・時間)
●そうだね。

リンクおおはしゃぎ!?

⬅おばさんに向かって黒豚を掲げるリンク。その気持ちはまったくわからないな!?

誰かを見つけるリンク

⬅誰かを見つけて注目するリンク。その先には見知った人がいた。

アリルが望遠鏡を覗くと……

➡そこには妹のアリルがいた。持っているのはお気に入りの望遠鏡。これをリンクに貸してくれるぞ。

キャラクター紹介 3

アリル

リンクの妹で宝物は望遠鏡。その大切な望遠鏡を誕生日プレゼントとしてリンクに貸してくれるのだ。優しいね。

おにいちゃん想いの優しい妹だ

⬆自分の大切な望遠鏡をリンクに貸してくれるアリル。お兄ちゃん想いのイイ子なんだね!

アイテム

望遠鏡

⬆これがあれば遠くのものをズームして、はっきり見ることができる。

謎の怪鳥発見!

⬆望遠鏡で覗いてみた先にはゆうびん屋さんがいた。なにかにとても驚いた様子だぞ!?

⬆ゆうびん屋さんの視線の先には巨大な怪鳥が飛んでいた!

女の子が落ちてきた!?

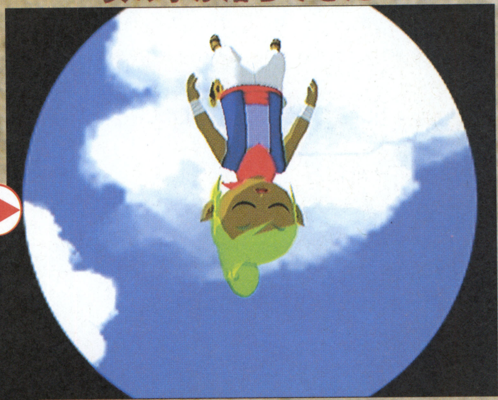

⬆怪鳥がその爪から女の子を落とした!　なぜこの子が怪鳥に捕まえられていたのだろうか!?　謎は深まるばかりだ。

家に戻って勇者の剣を入手

⬅女の子を助けるため、勇者の剣を入手するリンク。頼もしい!?

➡急に剣を持ち出すリンクに心配するばあちゃん。しかし、男にはやらなければならないときもあるのだ!

キャラクター紹介 4

ゆうびん屋さん

⬆ゆうびん屋さんは、手紙を届けるのが仕事。ポストから手紙を集めるようだ。

アイテム

配達袋

⬆もしかしてこれにアイテムを入れるとゆうびん屋さんが運んでくれるのかな!?

はみだしおたより
どうすれば編集部に入れるのですか？（山形県・アリア）
●IDカードでドアを開ければ中に入れるよ。

リンク、女の子を助けに行くが……

女の子が落ちていった森のほうへ行ってみるリンク。そこで、女の子を追ってきたモンスターと遭遇！　勇者の剣でなんとかモンスターを倒し、女の子を助けることには成功するが、再び怪鳥がやってきて事態は急展開を迎えるのであった。

⬆勇者の剣の試し斬りと言わんばかりに回転斬りをしながら森へと突き進む！

女の子はなんとか無事!?

⬆落ちてきた女の子は木の枝に引っかかっていて、なんとか一命を取り留めたようだ。しかし、なぜ怪鳥に捕まっていたのだろう。

女の子を追ってきたのか!?

⬆空から怪鳥の仲間と思われるモンスターが降りてきた！　どうする、リンク。

怪物とリンク、最初のバトル！

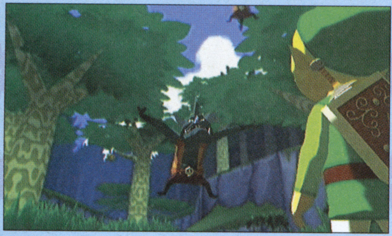
⬆明らかに敵意を持ったモンスターがリンクの目の前に現れた。こりゃもうやるしかないね!!

➡2対1で戦うことになる。最初の戦闘で緊張の色を隠せないリンクであった。

➡モンスターの攻撃がリンクを襲う！　さほど強いモンスターではないが油断は禁物だ！

助けた女の子は海賊だった！

⬆モンスターを助けたら、女の子の仲間がやってきた。なんと、女の子は海賊だったのだ。

安心したところで再び怪鳥が!?

⬆一安心、と息をついたところで怪鳥が飛来！

アリルがさらわれた!!

⬆なんと海賊の女の子の代わりにアリルが捕まった！

キャラクター紹介 5

テトラ

海賊の女の子で、リーダー的存在のようだ。リンクに助けられた恩もあって、海賊船でいっしょに冒険することになる。

リンク、旅立ちを決意する

妹のアリルがさらわれてしまった。これまでプロロ島を出たことのないリンクであったが、妹を助けるために旅に出ることを決意する。テトラの海賊船に乗せてもらい怪鳥を追いかけるのだ! 旅立つリンクをプロロ島の人々は暖かく見送ってくれた。

⬆海賊船に乗せてくれと、テトラに交渉するリンク。ここから冒険が始まるのだ。

ゆうびん屋さんから情報収集

⬆➡島を出るまえに、ゆうびん屋さんから怪鳥の噂話を聞く。世界中で女の子が誘拐されているらしいぞ。

海賊船に乗り込むリンク

⬆これがテトラの海賊船。リンクはこれに乗って旅をすることになるのだ。かっこいいね。

村人がリンクを見送ってくれた

⬆村の人々がリンクを見送ってくれた。しばしの別れか、それとも……。

⬅リンクを見送るばあちゃんの背中はなんだか寂しそう。今度会えるのはいつになるのだろう……。

キャラクター紹介 6 プロロ島の人々

⬆大海原に囲まれた小島、プロロ島の島民たちは、自然と共存する純朴な人たち、といったところ。島では豚を飼って生活するらしい!?

さよならプロロ島……

⬆みんなの見送りに、ちょっと切ない気持ちになるリンク。生まれて初めて故郷から旅立つ不安もあるんだろうね。

⬆手を振って見送りに応えるリンク。それを見つめるテトラは、自分の初めての旅立ちを思い出しているのか、どこか優しげだ。

船を探索

海賊船に乗ったリンクは、もの珍しさから船内を探索しはじめる。海賊たちとも話してみるが、どうやら悪いヤツらではないらしい。

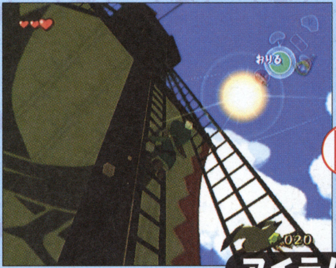

➡マストを登っていくリンク。視点が変化しつねに見やすい状態に。

⬅この海賊は望遠鏡で見張りをしているのだろうか? なぜかリンクの表情が怪訝だ。

⬅昔話に出てくる勇者の話をする海賊。

➡船内に宝箱が。もらっちゃっていい?

アイテム エモノ袋

⬆エモノを入れる袋。エモノはなにか不明。

⬆宝箱からエモノ袋をゲット! これがあればエモノを保存できるぞ。エモノって!?

はみだしおたより

ゲーム&ウォッチが7千800円で売っていました。(千葉県・ドリーン)●クリスタルスクリーンの『バルーンファイト』の完品だったら即買いですな。

初めてファミ通買いました。いまの気持ちはみそ味です。（東京都・おコロ）

●じゃあぼくはサラミ味で。あ、めんたい味も捨てがたいなあ。っていうかうまい棒にみそ味なんてあったっけ？

リンク 魔獣島に上陸！

妹が連れて行かれたと思われる島へとたどり着いたリンク。そこは魔獣島と呼ばれる島で、例の怪鳥もこの島から飛んできたものだという話だ。警備が厳重なこの島に潜入するため、タルに詰められ投石機で投げ込まれるリンクだった。大丈夫か!?

アリルをさらった巨大怪鳥か!?

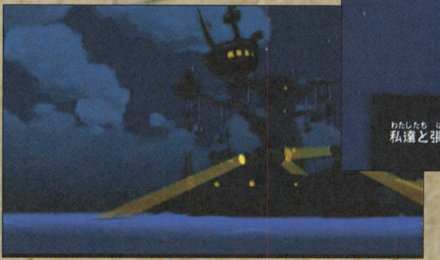

⬆謎の要塞を発見した！　これが魔獣島という島らしい。サーチライトがつねに光る、非常に警備が厳重なところだ。

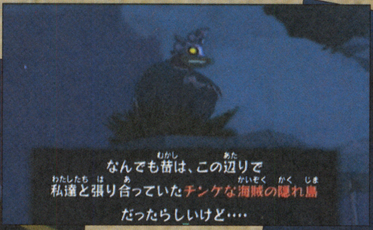

⬆怪鳥が要塞の上に。やはり妹はここにいるらしい!?

⬆タルに飛ばされて驚くリンク。なんでこうなるの～！

魔獣島に潜入成功！

⬆なんとか島に潜入成功！　しかし、島中がサーチライトで照らされている。これじゃ危険だ!!

⬇案の定、サーチライトに照らし出され、敵に見つかってしまうリンク。こうなったらもう遅い。もう逃げることはできないぞ。リンクに魔の手が迫る！

サーチライトで見つかってしまった

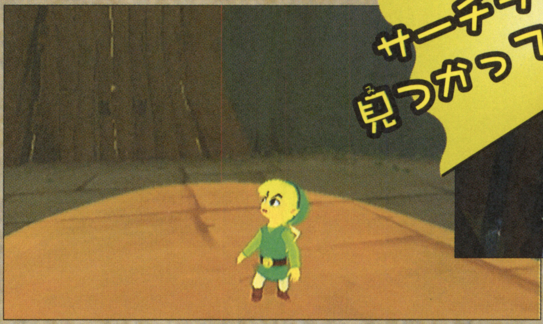

⬆敵に捕らえられてしまった！　どうやらここは牢屋の中らしい。このあとリンクの運命はいかに!?

キャラクター紹介 7 テリー

上半身裸なところをみると、南国の人？　悪い人ではなさそう。

望遠鏡でサーチライトを守る怪物を発見！

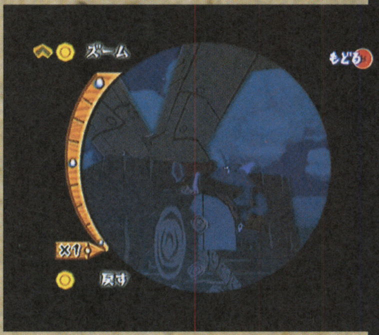

⬆➡望遠鏡を使って、サーチライトがある場所を見つめるリンク。サーチライトを消さないと島の中を探索することすらままならないようだ。

まだまだあるぞ アイテム紹介

ここでは、アイテムを7つほど紹介するぞ。これまでの作品で登場してきたものもあるが、効果や使いかたなどは微妙に変化しているものもあるかも!?

ダンジョンマップ

⬅ダンジョンの地図で、入手すれば構造が一目瞭然。

エサ袋

⬅デザインからして豚にあげるためのエサ袋かな？

コンパス

⬅宝箱やボスなどの詳細情報がチェックできる。

敵要塞からアリルを救い出せ！

敵の要塞に乗り込むことに成功したリンクだが、その中は敵モンスターでいっぱい。多勢に無勢だが、もうやるしかない!! すべてのモンスターを倒して要塞の奥深くに閉じこめられているであろうアリルを救い出すのだ。がんばれ、リンク！

月夜を背に戦えリンク！

⬆要塞の屋上かな？　サーチライトを守るモンスターと対決だ！

➡とにかく倒すしかない。月明かりを頼りに戦い抜くのだ！

リンクは怪物たちを倒せるのか!?

⬆凶悪そうなモンスターがリンクに襲いかかる。コイツらが妹をさらった犯人なのだろうか!?

ジャンプ斬りだ！

⬆モンスターの攻撃をかわすようにジャンプ斬り！　もうひと息で倒せそう！

やったか？ リンク!?

⬆盾を持った強敵を倒すことに成功したようだ。しかし、このようなモンスターに要塞を建造したり、女の子をさらって悪巧みをするような知性があるとは考えにくい。誰か黒幕がいるのか!?

リンク大喜びの図

⬆敵モンスターをすべて倒して喜んでいるのかな!?　しかし、そう喜んでいる暇はない。妹の元へ急げ！

はりつきで敵の目を逃れろ!

⬅要塞内部にもモンスターが。無駄な戦いを避けるため、壁にはりついて様子をうかがう。

この続きは次号で！

⬆要塞深部にある鉄格子の中にアリルの姿が！　無事に助け出せるのだろうか!?　カモメたちも心配そうに見守っているぞ!?

チンクルシーバー

⬅ゲームボーイアドバンスとの接続時に使うアイテム。

ビン

⬅水やクスリ、妖精などを入れられるおなじみの道具。

舟の帆

⬅風を受けるためのもの。帆によって性能が異なる？

大きなカギ

⬅ダンジョンのボスがいる部屋のカギと思われる。

はみだしおたより

バーチャルボーイがほしいのですが……。（広島県・アラビ）

●あれって意外と置く場所に困るから買わないほうがいいかもしれないような気がしないでもないですが。

Nintendo® The Pokémon Company
GAME BOY ADVANCE®
ポケットモンスター® Pokémon ルビー
謎が広がるポケモンワールド
ポケットモンスター® Pokémon サファイア
謎が深まるポケモンワールド
© 2002 Pokémon
© 1995-2002 Nintendo/Creatures Inc./GAME FREAK inc.
GAME BOY ADVANCE・ゲームボーイ アドバンス・GBA は任天堂の登録商標です。日本商標登録 第4470747号、4397318号
ポケットモンスター、Pokémon は任天堂、クリーチャーズ、ゲームフリークの登録商標です。日本商標登録 第4141170号、第4479394号

未知のポケモン続々登場！

冒険を共にするパートナーは「キモリ」「アチャモ」「ミズゴロウ」の中から選べるよ！それ以外にも新種のポケモンが続々登場するぞ！全部で何匹存在するのかは自分の目で確かめてみよう！

ダブルバトルで広がる戦略！4人対戦も可能！

今回は、ポケモンを2匹ずつ登場させて戦う**ダブルバトル**方式が加わったことで、戦略の幅が一気に広がった。またタッグを組んでの、**4人対戦**もできるぞ!! タッグモードは絶妙なコンビネーションが必要だ！

待望のポケモン最新作が、GBA（ゲームボーイアドバンス）に初登場!!

バトルだけじゃない！新要素満載！

ポロック

コンテスト

ひみつきち

きのみを集めて**ポロック**（ポケモンのお菓子）を作ったり、お気に入りのポケモンを連れて**コンテスト**に出場したり新たな要素が盛り込まれてるぞ！また、フィールド上に、気に入った洞窟や草むらを見つけたら自分だけの**ひみつきち**をつくろう！友達と通信すれば、ドンドンきちが増えていくぞ！

11月21日（木）発売　メーカー希望小売価格 **4,800円（税別）**

1～4人用　ロールプレイングゲーム

任天堂株式会社　本社　〒601-8501 京都市南区上鳥羽鉾立町11番地1　TEL(075)662-9611　ホームページ　http://www.nintendo.co.jp/

ファミ通キューブ+アドバンスのファミってなんですか？（福岡県・末永茉衣）
●話せば長くなりますが。ええと……、そのむかし恐竜が地球の主役だった時代に（以下略）

続報! ニンテンドー ゲームキューブ

ボードゲーム	12月5日発売予定	ハドソン	GBAケーブル対応	
パーティーゲーム	価格6800円	プレイ人数・1〜4	モデムアダプタ対応	
			ブロードバンドアダプタ対応	使用ブロック数・5

桃太郎電鉄11 ブラックボンビー出現!の巻

⬆新キャラクターのブラックボンビー。キングボンビーに劣らぬ困りモノだ。

サイコロとカードで日本一をめざせ! 『桃鉄』がさらにパワ〜〜〜アップ!!

サイコロを振って日本全国をまわり、総資産額を競う『桃太郎電鉄』シリーズ。楽しさの秘密は、愉快なキャラクターたちと、遊び心満載のイベントにあり。おなじみの桃太郎を初め、仲間たちや貧乏神が日本狭しと大騒ぎするさまは、爆笑必至だぞ。最新作となる『11』では、これらの特徴がさらにパワーアップ。アヤしいキャラクターやお遊び要素も大幅に増え、ますます楽しめちゃいます。

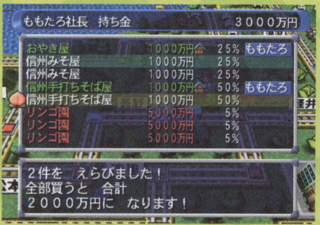

⬆地方の特産物や物件を売り買いして資産を増やそう！　みごと日本一になれるか？

めざせ日本一の社長!

サイコロで出発進行!

⬆線路は続くよどこまでも。サイコロを振って、出た数だけ進め〜。

いろんなトラブルを切り抜けろ!

⬆たとえば、かわいいミニボンビーは、小さな迷惑をかけてくるぞ！

ゲームを盛り上げるメイワクなヤツら!

ゲーム中、いたるところでプレイヤーをジャマするのがコイツらだ。シリーズでおなじみの貧乏神やキングボンビー、ミニボンビーに加え、今回はブラックボンビーが新たに登場！　それぞれ特徴のあるイヤ〜な攻撃にもメゲず、うまく対応してやり過ごすことが、日本一の社長になるコツなのだ。それでは彼らの悪行を紹介するぞ。

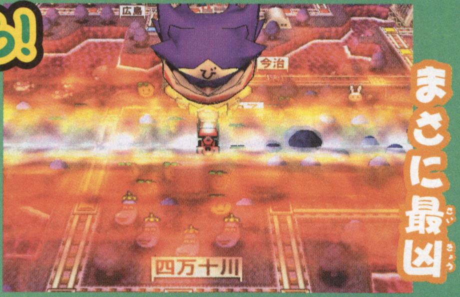

まさに最凶

⬆おなじみ貧乏神。目的地に到着すると出現し、いろいろといらないお節介をしてくるのだ。

貧乏神

⬆しばらくのあいだ、プレイヤーの後ろをついてくるぞ。貧乏神を引き離すカードを使うか、ほかのプレイヤーになすりつけるか!?

キングボンビー

⬅⬆現れると莫大なお金を取られたりするぞ！　さらに、なかなか抜けられない恐怖のコース、ボンビラス星に連れ去られるかも!?

オソロシヤ〜

© 2002 HUDSON SOFT

大金を稼ぐにはアタマと運が重要!!

恐怖のキャラクターが増えたいっぽうで、いろいろお得な要素も加わったぞ。これらの要素をうまく利用すれば、一気に大金持ちになることも夢じゃないのだ。頭を使って賢い利用方法を見つけよう!

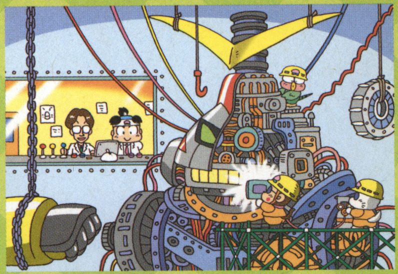

『九州編』からおいどんが登場でごわす

シリーズの『九州編』で好評を博した福のキャラクター、おいどん。出会うと、いろんなオイシイ効果をもたらしてくれるぞ。

↑しばらくのあいだ、プレイヤーの後ろをついてくる。ただし、ほかのプレイヤーと接触すると、奪われてしまうので要注意だ!!

➡現金を集めたり複数の物件に一気に増資したりするぞ。

鬼のような増資!!

鉄道を購入して一気に稼ぐ!!

『桃鉄11』に新登場の鉄道会社はオススメ物件。鉄道会社の所有者には、その会社が持っている路線をほかのプレイヤーが利用すると、決算時に通行料が支払われるシステムなのだ。つまり、黙っていても収入が入るオイシイ物件ということ。多くの路線を持つ鉄道会社を買おう。

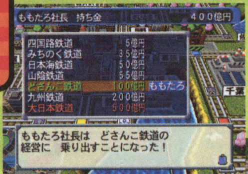

⬅鉄道会社を購入するには、東京の新橋の位置にある鉄道省に行く。でも高い!

➡プレイヤーが買った会社の路線は、プレイヤーの色に変わるのだ。

メカボンビー出動せよ!

憑かれるとタイヘンな目に遭うキングボンビー。その厄介者を撃退するための秘密兵器がメカボンビーたちだ！　メカボンビーをあらかじめ買っておくと、キングボンビーが出現したときに戦闘シーンに突入。うまく撃退すれば、莫大な被害を完全に防げるぞ。

超強力!!

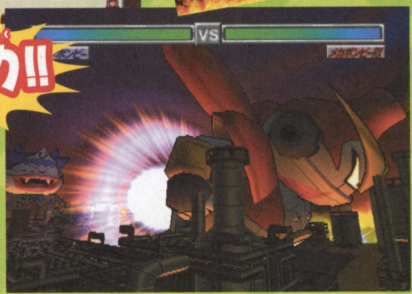

➡メカボンビーを初めとするロボットは値段別に3種類。高いものほど、強力な必殺技を出すのだ。

ブラックボンビー

⬅⬇ブラックボンビーは、停まる駅のほとんどを"ブラック駅"に変えてしまう！　ブラック駅に停まると、数々の不幸がプレイヤーに降りかかるのだ。

⬇プレイヤーが何をしようともすべてマイナス効果になってしまう。

⬅ミニボンビーなら、愛嬌たっぷりのカワイイ迷惑をかけられる。ただし、いつ貧乏神に変化するかはわからない……。

ミニボンビー

サブゲームもたくさんです!!

数々のオマケ要素もこのゲームの魅力のひとつ。ここでは、本編とは別に遊べるおためしゲーム、"風雲！さくま城"と本編の中で遊べる"ドラコンクエスト3"を紹介しよう。ただし、この3つ以外にもサブゲームはまだまだ存在するぞ。

おためしゲーム

気楽に遊べる

⬆1億円を持って出発。名古屋を目指して進むのだ。短時間で終わるのでちょっと遊びたいときなどに。

ドラコンクエスト3

どこまでぶっとばせるカ?

⬆一気に遠くまで飛べる"ぶっ飛びカード"を使って、ハワイからどこまで遠くまで進めるかの勝負だ。単純に、運だめしとしても使えるかも!?

風雲！さくま城

⬆つぎつぎとペアで出現する敵と戦いながら、さくま城の最上階をめざす。難度はかなり高めだぞ。

はみだしおたより
ライダ〜〜〜〜、返信?（京都府・仮面ライダー京都）
●答！

受験生ってツライです……。（神奈川県・岬はなび）
●受験はツライよね？　でもそれを乗り切ればハッピーな人生を送れるはずだ。それまでは辛抱！

第1報！　ニンテンドーゲームキューブ

アクション	12月19日発売	コナミ	GBAケーブル対応	
野球	価格6800円	プレイ人数・1〜2	モデムアダプタ対応	
			ブロードバンドアダプタ対応	使用ブロック数・未定

実況パワフルプロ野球9 決定版

じっきょうパワフルプロやきゅう　けっていばん

『パワプロ』シリーズ最新作が登場!!

いよいよ『決定版』が登場するぞ!!

全国の『パワプロ』ファンのみなさまお待たせしました！　ついに『パワプロ9決定版』が発売されますぞ！　もちろん選手データは、2002年度ペナントレース終了時点での最新データを採用。さらには、“ホームランくん”のリニューアルやサクセスモードでの新イベントの追加など、それぞれのモードもパワーアップ！　今回はそのパワーアップされた部分を紹介するぞ。

選手の成績に注目！

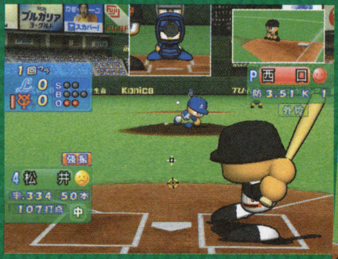

⬆➡今シーズンすばらしい成績を残したジャイアンツの松井と西武のカブレラ。

ホームランくんがリニューアルされた

今作のホームランくんはひとりで走るのではなく、999人のマラソンなのだ！　基本はホームランの飛距離によって進んでいくが、連続してホームランを打つことによってスピードがアップしていくぞ。また途中途中でライバルも出現するのだ。

➡ホームランの飛距離分主人公が進んでいく。

⬅連続で打てばスピードがアップしていくぞ！

ゴールを目指せ!!

⬅こんどのホームランくんはマラソンだ。途中で出現するライバルに勝てるかな？

サクセスモードには新イベントが追加されたぞ!!

サクセスモードのシナリオは前作『パワプロ9』と同じく、高校野球編となる。しかし、新イベントの追加や練習時に獲得できる能力ポイントの修正が加えられているのだ。これらの変更点によって、サクセスモードの攻略法もかなり変わってくる部分が出てくるぞ。また球八高校のシナリオでは、前作で取得できなかった特殊能力が取れるようになったりと、『パワプロ』ファンにはたまらない要素がてんこ盛りなのだー！

し、修学旅行ですと!?

⬇恋恋高校編でもさまざまな変更が加えられているぞ。

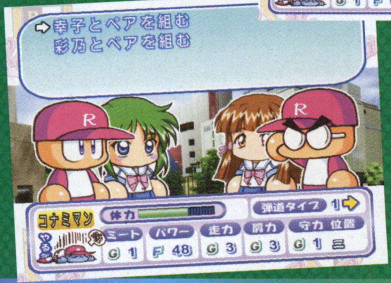

⬆なんと修学旅行のイベントが追加された。どんな内容なのかな？

⬅修学旅行のイベントは恋恋以外の高校でも発生するらしいぞ。

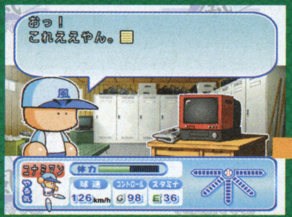

➡そよかぜ高校のあばた練習の発生確率が変化。

⬇もちろん練習後に獲得できるポイントも変更が加えられているぞ。

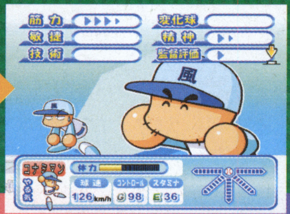

© 2002 Konami Computer Entertainment Osaka
（社）日本野球機構公認 NPB BIS プロ野球公式記録使用　フランチャイズ11球場公認　（社）全国野球振興会公認

いよいよ発売! ニンテンドー ゲームキューブ

アクション・パーティーゲーム	11月21日発売	セガ	GBAケーブル対応 / モデムアダプタ対応 / ブロードバンドアダプタ対応
コミカル	価格5800円	プレイ人数・1～4	使用ブロック数・2

スーパーモンキーボール2

おサルを操作してバナナを取りつつゴールを目指せ!

ボールに入ったおサルを操作して、バナナを集めながら制限時間内にゴールへたどり着けばステージクリアー。楽しいパーティーゲームも多数収録されているので、みんなでわいわい楽しめるのだ!

➡ステージに仕掛けられたさまざまなトラップをクリアーしてゴールを目指そう!

⬅主人公アイアイをはじめとした個性豊かなおサルたちが大活躍するぞ!

ポイントを貯めてパーティーゲームをゲットしよう!

このゲームには12種類のパーティーゲームがあるけど、最初から遊べるのは6つ。あとの6つは、ストーリーモードなどでポイントを稼いで、1ゲームにつき2500ポイント払うと遊べるようになるぞ。

⬅クリアーしたステージ数に応じたポイントが入る。

ストーリーモードかチャレンジモードをプレイ!

⬅ストーリーモードをプレイして、ストーリーを楽しみつつポイントを稼いでいこう。そうすればアッという間に稼げるぞ。

➡チャレンジモードには初級、中級、上級がある。ちょっとポイントを稼ぎたいときなどは、簡単な初級でプレイするといいだろう。

2500ポイントでパーティーゲームゲット!

⬆2500ポイントで、プレイできるパーティーゲームをひとつ増やせる。すべてプレイできるようにしよう!

パーティーゲームで対戦だ!

パーティーゲームは全部で12種類あり、それぞれ操作方法が異なる。でも、プレイ中に操作方法が確認できるので混乱せずにプレイできるぞ。ゲームによってはプレイ可能なステージも複数用意されており、飽きさせない作りになっているのだ。

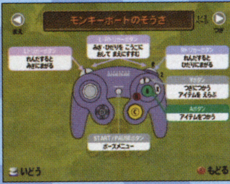

⬅ポーズをかければ操作方法を確認できる。

➡プレイできるステージも多数あったりする。

モンキーファイト2

⬆溜め可能なパンチで相手をステージの外に吹っ飛ばせば勝ち!

モンキーショット

⬆照準を合わせて敵を撃つ。ステージ最後にはボスが出現するぞ。

モンキーレース2

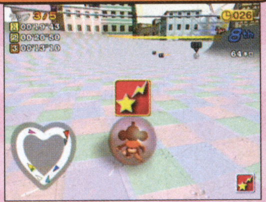

⬆出現するアイテムを駆使してゴールを目指すレースゲームなのだ。

モンキーボート

⬆LトリガーとRトリガーを交互に押してボートを漕いでいこう。

モンキービリヤード2

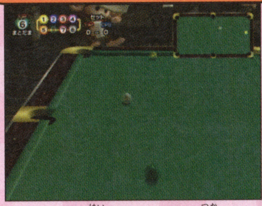

⬆おサルの入ったボールを使ってビリヤードが楽しめるのだ。

モンキーゴルフ2

⬆個性豊かなコースを巡る本格的ゴルフゲームがプレイできる。

はみだしおたより

世界の半分をお前にやろう。(福島県・ヒゲ)

●闇の世界だったらいらないよ。

© AMUSEMENT VISION / SEGA,2001,2002

編集部のみなさん、めちゃくちゃになるまでがんばってください。（大阪府・ニン人）

●がんばるけど、めちゃくちゃにはなりたくないな。

続報！ ニンテンドーゲームキューブ

RPG	12月26日発売予定	セガ	GBAケーブル対応
冒険・ファンタジー	価格6800円	プレイ人数・1	モデムアダプタ対応
			ブロードバンドアダプタ対応
			使用ブロック数・3

エターナルアルカディア レジェンド

いろいろな種類のバトルがあるぞ！

主人公ヴァイスたちが直接戦って敵を倒すスクランブルバトル、空賊船で戦う砲撃戦。どちらも大迫力のバトルが楽しめるぞ！

⬆どちらのバトルもコマンド選択式なので遊びやすいぞ。

ヴァイスたちが直接戦う スクランブルバトル

ガッツ

いわゆるふつうの戦闘に当たるのがスクランブルバトルだ。パーティー全員が共有する行動力"ガッツ"が特徴で、ガッツがないといくらマジックポイントがあっても魔法が使えない。必殺技も同様なので、パーティー全体の攻撃の流れを考える必要があり、戦略性の高い戦闘が展開されるのだ。ガッツは通常攻撃など、ガッツを使用しない行動を取れば溜まり、キャラクターのレベルが上がれば増えるガッツの量も上昇するぞ。

ガッツが重要なのだ

⬆上の緑色のゲージがガッツゲージだ。どこで必殺技を使うかがポイントとなる。

サプヤクの葉でHP回復

⬅体力が回復するサプヤクの葉を選択した。

⬆HPが大幅に回復したぞ！

ヴァイスの必殺技 ジョリーロジャー

⬅剣にパワーが溜まる。

➡敵に向かって剣を振り下ろす！

➡ドクロマークの稲光が敵を切り裂く必殺技なのだ！

敵船や巨大モンスターを撃て！ 砲撃戦

必殺砲

砲撃戦とは、ヴァイスたちの操る空賊船で敵の戦艦や巨大モンスターと戦う戦闘形式のこと。船は砲台や魚雷などさまざまな武器の装備が可能だぞ。また、スクランブルバトルと異なり、戦闘中に船の行動を決める選択が要求され、選択肢によって戦闘状態が大きく変化したりもするのだ！

➡戦闘中、こんな感じで選択肢が表示されるのだ！

いろいろな状況で選択を迫られるぞ！

➡この選択によって戦局が大きく変化するぞ。キミならどうする!?

選択によっては……

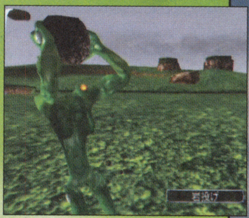
⬆距離を取ったら敵が巨大な岩で攻撃してきた！

ギガスとは？

ギガスとは、古代文明が残した巨大なモンスターだ。さまざまな種類のギガスが登場するぞ。

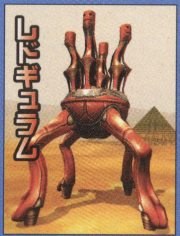

⬆古代文明で造り出された生体兵器なのだ。

⬅ギガスによって、まったく形態が異なるぞ。

砲を使い分けて攻撃！

⬅主砲や魚雷など、状況によって攻撃を変えよう。

➡空賊船はいろいろな装備ができる。

必殺砲 ラムキャノン

⬅必殺砲は大量にガッツを消費するので注意が必要。

➡その威力はまさに一撃必殺。かなりの破壊力だ。

© OVERWORKS / SEGA.2000,2002

いよいよ発売！ ニンテンドーゲームキューブ

アクション	11月28日発売予定	アイドス・インタラクティブ	GBAケーブル対応 / モデムアダプタ対応 / ブロードバンドアダプタ対応
ゴルフ	価格6800円	プレイ人数・1～4	使用ブロック数・10

わいわいゴルフ

ヘンなプレイヤーたちが大集合してゴルフ対決！

⬆➡登場キャラクターは変わった人が多い。プレイヤーばかりじゃなく、キャディもヘンだぞ！

リアルなショット感覚&アイテムを使ったスーパープレイが楽しい！

このゲームのショットはCスティックのみで行う。Cスティックを下へ倒すとクラブを振り上げ、それから上へ倒すとショットする。いかに正確に上へ倒すかがショットを左右するぞ。また、アイテムを使うことで、通常のゴルフではあり得ないようなスーパーショットも可能なのだ。

Cスティックの倒しかたがショットを左右する

⬅Cスティックをまっすぐ倒せばまっすぐなショットが打てる。曲がって入力するとショットも曲がってしまうのだ……。

60種類以上のアイテムがあるぞ！

⬆炎のボールは暑さに強く、力強いショットが打てるのだ！

⬆見た目はクラブというより杖。使いこなすのはひと苦労だが、最高の性能を誇るスーパークラブなのだ。使い込んで熟練度を上げればもう無敵って感じ。

ツアーモードが熱い！

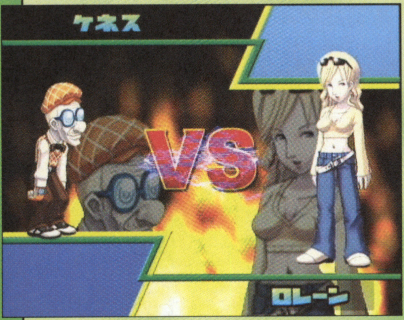

⬆ツアーモードのVSバトルで勝てば、そのキャラクターが使用可能に。

⬆ツアーで勝つと星が貯まっていき、一定量貯めればつぎのステージへと進める。

キャディのアドバイスを受けてプレイ

⬆ティーショット時やグリーン上でキャディのアドバイスが受けられる。選んだキャディによって言うことが変わるぞ。

⬅天候によってプレイを変えないとダメなのだ。

四季や天候が変化する

➡四季の違いで、同じコースでも別モノ。

ミニゲームもあるよ

3つのミニゲームで遊べる。プレイすればツアーモードでの上達に繋がるぞ。

ミッションで課題にチャレンジ！

⬅⬆いろいろな課題をクリアーしていくモード。ミッションの各レベルをコンプリートすればアイテムが手に入るぞ。

サバイバルで勝ちまくれ！

➡サバイバルモードでは、1対1の勝ち抜き戦を行う。

ニアピンで友だちと対決！

➡1打ずつ打ってニアピンを競う対戦専用モード。

Wai Wai Golf © Telenet Japan Co. Ltd. 2002. Published by Eidos Interactive KK 2002. Developed by Telenet Japan Co. Ltd. Wai Wai Golf, Eidos Interactive and the Eidos logo are trademarks of the Eidos Group of companies. All rights reserved. ※画面は開発中のものです。

はみだしおたより
めっ、目が！（広島県・よくもやったな）
●え？ ぼくはべつに何もしてないよ。ゴミでも入ったんじゃないの？

第1報! ニンテンドー ゲームキューブ

シミュレーション・RPG	2003年2月上旬発売予定	アイディアファクトリー	GBAケーブル対応
冒険・ファンタジー	価格5800円	プレイ人数・1	モデムアダプタ対応
			ブロードバンドアダプタ対応
			使用ブロック数・17

GENERATION OF CHAOS EXCEED ジェネレーション オブ カオス イクシード ～闇の皇女ロゼ～

RPG要素を持つシミュレーション

プレイステーション2で発売された『ジェネレーション オブ カオス』シリーズが装いも新たにゲームキューブに登場。ひとつの勢力を選び、シミュレーションパートとRPGパートをプレイしながら大陸統一を目指すというシステムはそのまま。ゲームキューブ版では合計100分に迫るアニメーションが随所に挿入され、壮大なストーリーが展開するぞ。

シミュレーション、RPG、そしてアニメーションの融合を体験しよう。

シミュレーションパート

内政で自国の国力を強化したり、隣接する拠点に進軍し、領土の拡大を目指すパート。他国の領土に侵略するときや、移動中の敵と接触すると戦闘モードに突入する。ここでは、最大400人もの兵士たちがぶつかり合う迫力の戦闘が展開するぞ。

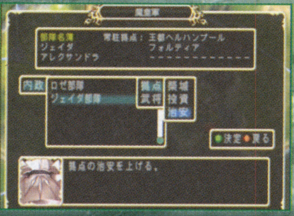

↑内政で国の治安を高めよう。委任する武将によって、作業効率に差が出るぞ。

↑戦闘になったら、作戦を決定しよう。各小隊に個別に命令を与えることも可能。

↑雨の中での戦闘。地形や天候が兵士の行動能力に影響することもあるとか!? 最大400人の兵士が入り乱れる戦闘に注目!!

RPGパート

自国勢力下にある探索ポイントを冒険するパート。内部には宝箱があったり、仲間となるキャラクターに出会えることも。戦闘はコマンド入力によるリアルタイムバトルで行う。

↑探索ポイント内には、かなりの数の宝箱がある。見逃さずに取っていこう。

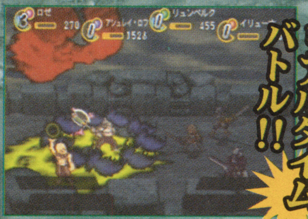

リアルタイムバトル!!

➡ターン数を溜めることでの大技やタイミングによる連続攻撃も可能。手に汗握る!?

ゲームを盛り上げる美麗アニメーション

大陸統一を狙う主力勢力

魔皇軍

ロゼ

魔族を迫害する人間勢力の打倒を目指し、魔皇軍を興す。魔族と人間の混血で、魔王の血を引くとの噂も。表向きは魔族の解放を掲げるが、妹を奪った人間への復讐に燃える。

アシュレイ・ロフ

妹を失い悲しみに暮れるロゼの前に現れ、魔皇軍の旗揚げを迫る魔族の騎士。しかし、その真意は不明。つねに全身を鎧で覆い、素顔をさらすことはない。

新生シンバ帝国軍

アンクロワイヤー

シンバ帝国の復興を志す西方最大の勢力、新生シンバ帝国軍君主。帝国最強との声もある。義を重んじる姿勢に共感する者は多く、厚い信頼を得ている。

東方四天同盟

鈴魚姫

腐敗した帝国を倒そうと結成された東方四天同盟の盟主。ムロマチ国の君主でもあるが、国政は家老頼み。戦場での勇猛果敢さは大陸全土に響き渡る。

©2002 IDEA FACTORY ※画面は開発中のものです。

水ピンがんばってください。（福岡県・Y・O）
●ありがとう!! がんばります!! ちなみにボクは水ピン本人だよ。って言うと疑うかもしれないけど、ホントだよ。って言うとさらに……。（さてどっち？）

いよいよ発売!

ニンテンドー ゲームキューブ

アクション	11月1日発売	バンダイ	GBAケーブル対応	
コミック	価格6800円	プレイ人数・1～4	モデムアダプタ対応	
			ブロードバンドアダプタ対応	使用ブロック数・4

トレジャーバトラーに オレはなる!!

モンキー・D・ルフィ

アニメもコミックも超人気の『ONE PIECE』が、4人同時対戦が可能なアクションゲームになった! ルフィが、ナミが、チョッパーが、画面狭しと暴れまくるぞ!!

アニメの興奮まるごと! おなじみのキャラクターたちが大奮戦!!

"トレジャーバトル"とは、おなじみの面々からふたりひと組のチームを選び、相手チームと宝箱を奪い合う対戦アクションのこと。舞台になる島に宝箱はひとつ。その宝箱を自分のチームのゴール地点に運び、一定時間守りきると勝ちとなるのだ。また、"トレジャーバトル"以外にも、6つの熱～いレギュラーバトルが収録されているぞ。

↑ルフィが宝箱をゴールへと運ぶ! 仲間のゾロがそれを援護! と、いうようにチームワークが肝心なのだ。

↑危なくなったら、宝箱を仲間へパスで回そう。

➡相手に宝箱を奪われたら、必殺技で奪い返せ!!

必殺技で大逆転!?

6つのレギュラーバトルで熱くなれ!!

ライバルたちと真剣バトル!! バトルロイヤル

↑相手チームとひたすらバトル。何人倒せるかな?

クンフージュゴン襲来!! クンフーサバイバル

↑つぎつぎに襲いくるクンフージュゴンを倒しまくれ!

味方との協力がカンジン!! チームワークラリー

↑トラップをかいくぐりながら、宝箱をゴールへ運べ!

11のチェックポイントを走りぬけ! クロスカントリー

↑ガケや溶岩地帯などを、制限時間内に駆けぬけろ!

鉄の巨大ボールで大混戦!! パイレーツサッカー

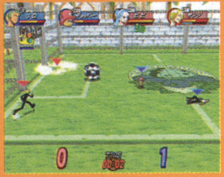

↑巨大な鉄のボールに攻撃を当てて相手ゴールへシュート!

す速さと記憶力が試される!! トレジャーハント

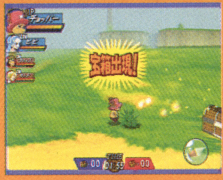

↑隠された宝箱を、より多く見つけたほうが勝ち!

"カードゲームコレクション"でキャラクター&バトルが追加!!

トレジャーバトルやレギュラーバトルでライバルに勝利すると、バトル終了後にカードを手に入れることができる。このカードをどんどん集めて"裏技デッキ"を完成させると、バトルにおいて使用できるキャラクターや、遊べるボーナスゲームを増やすことができるのだ。ゲットしたカードは"カードゲームコレクション"モードでいつでも確認できるぞ。全種類コンプリートを目指そうぜっ!!

カードを集めろ!

⬅カードの種類は約300種。それをどんどん集めていくと……。

➡ボーナスゲームやキャラクターが新たに出現。"裏技デッキ"に注目だ!

ボーナスゲーム出現!!

はみだしおたより

編集部は平和ですか?(大阪府・カーフィー)

●おおむね平和ですが、締切間際はその限りではありません。

©尾田栄一郎/集英社・フジテレビ・東映アニメーション ©BANDAI 2002

はみだしおたより
付録のCD最高!! CD最高!! CD最高!!（大阪府・匿名希望）
●EF最低!! MNイマイチ!! PQパッとしない!! でもWXY最高!（意味不明）

続報! ニンテンドー ゲームキューブ

シューティング・アドベンチャー	2003年2月発売予定	任天堂	GBAケーブル対応
冒険・SF	価格6800円	プレイ人数・1	使用ブロック数・未定

METROID PRIME
メトロイドプライム

あのサムスアランが帰ってきた!

新作『メトロイドプライム』は、以前のシリーズと異なり、主観視点でのプレイとなるぞ。臨場感と緊張感が大幅アップ!! まるで自分がサムスとなって惑星を探索している気分を味わえるのだ。

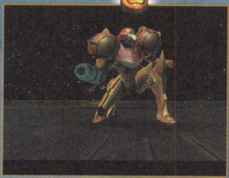

←マップデータをダウンロード。探索に出発だ。

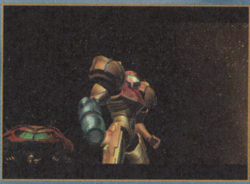

←あたりを見渡すサムス。つねに緊張感が漂う。

惑星ターロンⅣを探索せよ!!

←雨の中のスターシップ。ここにはどんな敵がいるのか!?

トラップ

↑あちこちに仕掛けられたトラップをかいくぐり、惑星の奥深くへと侵入せよ。

チャージビームで敵を撃て!!

原生生物!?

↑惑星ターロンⅣの原生生物。さまざまな敵がサムスに襲いかかる!!

GBAケーブルで特典ゲット

『メトロイドプライム』をクリアー後、GBAケーブルでアドバンス版『メトロイドフュージョン』とつなぐことで、違うスーツを着たサムスでのプレイが可能になるぞ。

続報! ニンテンドー ゲームキューブ

シミュレーション	今冬発売予定	ビクターインタラクティブソフトウエア	GBAケーブル対応
牧場・育成	価格未定	プレイ人数・1	使用ブロック数・未定

牧場物語 ワンダフルライフ

結婚、子育て、そして老後までの約30年間の人生を過ごすシミュレーションゲーム、『牧場物語』。作物や家畜を育てる牧場の仕事をこなしながら、家族や町の人とのふれあいを重ね、充実した人生を送ろう。

仕事に家庭に――人生いろいろ30年!?

←丸っこい馬が超キュート。家畜はほかにもたくさんいるぞ。

←女の子と結婚すると、やがてかわいい息子を授かる。あ〜幸せ。

主人公をとり巻くわすれ谷の人々

←なんか変なおじさん。でも、この格好は……お医者さん!?

←森で出会った毛むくじゃら。も、もしかして幻のアレなの!?

↑テントの中にはイカス格好の女の子。まるでトレジャーハンターみたい。

↑家の中でくつろぐ揺り椅子のおばあさん。どんな話が聞けるんだろうね。

©2002,2003 Nintendo ©MARUKOME／Victor Interactive Software Inc. ※画面は開発中のものです。

続報! ニンテンドー ゲームキューブ

アクション	12月20日発売予定	ナムコ	GBAケーブル対応
パズル	価格6800円	プレイ人数・1～4	モデムアダプタ対応
			ブロードバンドアダプタ対応
			使用ブロック数・3

Mr. DRILLER Drill Land

DREAM & ADVENTURE IN UNDERGROUND!

ミスタードリラードリルランド

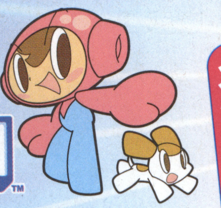

『ミスタードリラー ドリルランド』はテーマパークが舞台。RPG風やお化け屋敷風など、全5種類いろんなタイプのドリラーが楽しめちゃうぞ。アトラクションをレベル3までクリアーすると、スペシャルゲームが遊べるのだ。

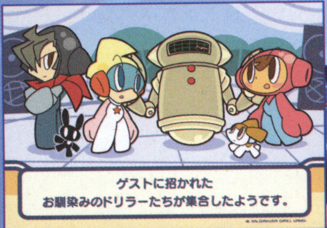

⬆オープニングイベントには、ススムたちおなじみのキャラクターたちも招待された。

⬇バクテリアや地底人による楽しいパレード。パレードの編成は変更可能。

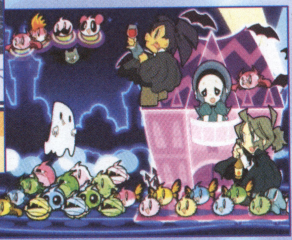

地底型テーマパーク「ドリルランド」へようこそ!!

楽しさいっぱい 5つのアトラクション

スタードリラー

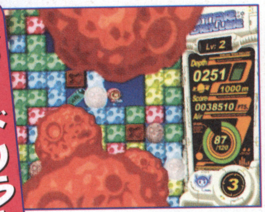

⬅宇宙ステージ。?ブロックのアイテムを使って進め。

ワールドドリルツアー

➡世界各国を舞台にステージ。おなじみのドリラー。

ドルアーガの穴

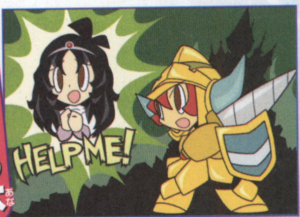

⬅モンスターが登場するRPG風のステージ。

ドリンディアドベンチャー

⬅ワナを避け、隠された秘宝を見つけるステージ。

ホラーナイトハウス

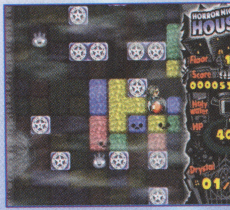

➡ゴースト退治をしつつ進む、お化け屋敷風ステージ。

続報! ニンテンドー ゲームキューブ

アクション	12月19日発売予定	ハドソン	GBAケーブル対応
冒険	価格6800円	プレイ人数・1～4	モデムアダプタ対応
			ブロードバンドアダプタ対応
			使用ブロック数・2

ボンバーマンジェッターズ

ボンマーマンジェッターズがゲームキューブに登場～!!

アニメで人気のボンバーマンジェッターズがゲームキューブに登場。操作できるキャラは、シロボンとマックス。ふたりの能力を上手に使い分けて進むのだ。

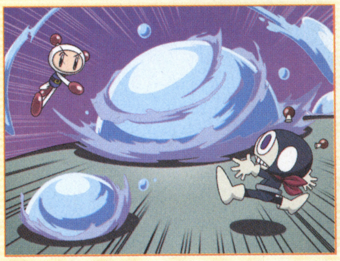

⬆ボム合成アイテムとボムを掛け合わせると、属性ボムが作れるぞ。アクアボムは超強力!!

バトルゲームも熱い!

新ステージや新ルールの追加でバトルゲームもパワーアップ!! 各キャラは必殺技が使えるようになったぞ。

⬅新ルールのワン・ツーバトル。数字を順に踏もう。

➡キャラボンはエサを与えることでレベルアップするぞ。

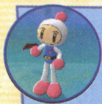

シロボンはキャラボンが使える

キャラクターを切りかえよ!

マックスはハイパープラズマボムが使える

⬅さまざまな能力を持つキャラボンを使い分けていこう。

➡シロボンはいろんなキャラボンを使うことができるぞ。

⬅マックスの必殺技、ハイパープラズマボムは威力大。

➡ただし、発動までに時間がかかる。注意して発動せよ。

©(株)ナムコ ©2002 HUDSON SOFT ©HUDSON／小学館・テレビ東京・NAS

はみだしおたより

『スマブラ』のCDを聴こうとしたら、落としてしまいました。と思ったら、下がじゅうたんです。(愛知県・フラッツ)

●そりゃあ、よかった!! 床が傷つかなくて!!

はみだしおたより

アドバンスのソフトが1本もない私に合いの手を。（青森県・ウィッキーさん）

●チョイナ、チョイナ。……これでよかったの？

第1報！ ニンテンドー ゲームキューブ

シューティング	2003年春発売予定	グローバル・A・エンタテインメント	GBAケーブル対応	
コンバット	価格6800円	プレイ人数・1～2	モデムアダプタ対応	
			ブロードバンドアダプタ対応	使用ブロック数・未定

零撃墜戦記

零戦を初めとする、歴史に名高い戦闘機に乗り込み、歴史上の戦いに参加できるシューティングゲーム。第二次世界大戦が舞台だが、プレイヤーの活躍しだいで現実には起こらなかった歴史上の"もしも?"が体験できるのだ。

機種を選ぼう

➡30機以上の機体が使えるようになる。

➡まずは3つのミッションから挑戦するステージを選択。

⬆テクニックを磨いて、華麗に敵を撃墜するのだ！

ワレ敵機ヲ撃墜セリ…

対戦形式も豊富！

対戦モードでは、1P、2P、コンピューターが入り乱れて戦えるのだ。さらに、敵味方の組み合わせも自由自在だぞ。

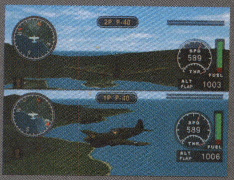

⬅レーダーで相手の場所を把握して撃墜！

第1報！ ニンテンドー ゲームキューブ

アクション	12月6日発売予定	エレクトロニック・アーツ・スクウェア	GBAケーブル対応	
サッカー	価格6800円	プレイ人数・1～4	モデムアダプタ対応	
			ブロードバンドアダプタ対応	使用ブロック数・54

FIFA 2003 ヨーロッパサッカー

ヨーロッパサッカーの醍醐味を実名で満喫!!

こんどの『FIFAサッカー』は2002年のワールドカップ後、注目の集まっているヨーロッパサッカーが題材。ジダンやベッカム、さらに稲本や小野などまで、多くのスターを擁するヨーロッパのサッカーチームを相手に、自分の育てたチームを優勝に導けるか!?

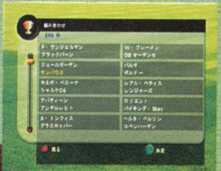

⬅チームが豊富だから、組み合わせも無限。

チームも実名

⬅エキシビジョンマッチでは、ヨーロッパ以外のチームも選択できる。その数、16カ国、350チーム！

選手を完全再現

⬅シリーズのウリのひとつが美しいグラフィック。選手の表情や挙動もそのまま！

必殺のパスを通せ！

続報！ ニンテンドー ゲームキューブ

アクション・RPG	2003年春発売予定	フロム・ソフトウェア	GBAケーブル対応	
カードバトル・ファンタジー	価格未定	プレイ人数・1～2	モデムアダプタ対応	
			ブロードバンドアダプタ対応	使用ブロック数・未定

RUNE II ルーンII

『ルーンII』は、自分の出生の秘密を解くために冒険する少女、リズの物語。今回は、冒険に役立つロックオン機能を詳しく紹介！

戦闘中には…

⬆➡敵が複数出現したときは、攻撃対象を切り替えよう。Cスティックを狙う敵の方向に入れればいいぞ。

宝箱には…

⬆宝箱の前では、召喚カードが半透明になり、誤ってクリーチャーを召喚しないようになる。

混戦時に効くロックオン！

VS.モードも充実

物語を楽しんだうえで、さらに対戦モードまで楽しめるのが『II』の特徴。お互いにキャラクターを選んで、テクニックを競い合おう。

こんな敵も！

© 2003 Global A Entertainment,Inc. © 2003 Marionette,Inc. © 2002 Electronic Arts Inc. Electronic Arts, EA SPORTS and the EA SPORTS logo are trademarks or registered trademarks of Electronic Arts Inc. in the U.S. and other countries. All rights reserved. Official FIFA licensed product. The FIFA logo © 1977 FIFA TM. Manufactured under license by Electronic Arts Inc. Player names and likenesses used under license from The International Federation of Professional Footballers "(FIFPro)", national teams, clubs, and/or leagues.All sponsored products,company names,brand names and logos are the property of their respective owners. © 2002 FromSoftware.Inc.All rights reserved.※画面は開発中のものです。

続報! ニンテンドーゲームキューブ

アクション	12月19日発売予定	タカラ	GBAケーブル対応
アニメ	価格6800円	プレイ人数・1～4	使用ブロック数・9

モデムアダプタ対応
ブロードバンドアダプタ対応

爆転シュート ベイブレード2002 熱闘!マグネタッグバトル!™

最強ブレーダーはオレだっ!!

テレビアニメでおなじみの『ベイブレード2002』の興奮が味わえるゲーム。ベイをカスタマイズしながら、強敵たちと戦うのだ。最強の称号を目指し、「ゴーッ! シュート!」。

➡つぎつぎと現れるライバルごとに戦いかたを変えよう。

4人対戦が熱い!

➡まわりはみんな敵。情け無用で潰し合え!

続報! ニンテンドーゲームキューブ

レース	12月19日発売予定	タカラ	GBAケーブル対応
コミカル	価格6800円	プレイ人数・1～4	使用ブロック数・4

モデムアダプタ対応
ブロードバンドアダプタ対応

チョロQ! CHORO-Q!

キュートなチョロQで、学校や公園などを舞台にレースを楽しもう! レースに勝って賞金を稼げば、お気に入りのチョロQを強化したり、いろんな種類のチョロQをコレクションしたりできるぞ。

➡チョロQは、全部で100種以上も用意されているのだ。

パーツを強化せよ!

見慣れたアソコがフシギなレース場に!!

続報! ニンテンドーゲームキューブ

シューティング	12月26日発売予定	タイタスジャパン	GBAケーブル対応
戦闘機	価格6800円	プレイ人数・1	使用ブロック数・3

モデムアダプタ対応
ブロードバンドアダプタ対応

TOP GUN™ エース オブ ザ スカイ

かつてないドッグファイト

名作映画『TOP GUN』に登場する戦闘機を、リアルな感覚で操縦できる3D視点のシューティングゲーム。F14を初めとする最新鋭の戦闘機を乗りこなしながら、つぎつぎとミッションをクリアーしていこう。

➡湾岸戦争や架空の近未来戦争なども舞台に!

夕映えの雲を切り裂け!!

美しいフィールドで

リプレイで再び感動!

命がけのファイト!

続報! ニンテンドーゲームキューブ

アクション	今冬発売予定	カプコン	GBAケーブル対応
映画	価格6800円	プレイ人数・1	使用ブロック数・2

モデムアダプタ対応
ブロードバンドアダプタ対応

SPIDER-MAN スパイダーマン

アメリカのコミックのヒーロー、『スパイダーマン™』のアクションゲーム。"ウェブ"と呼ばれるクモの糸を駆使し、立体的なアクションを楽しもう。

グリーンゴブリンを倒せ!!

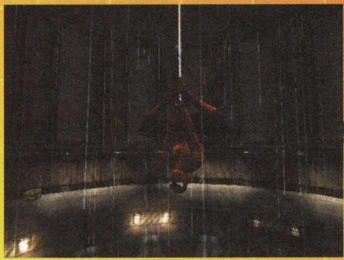

⬆天地左右に広がるフィールドすべてが舞台。『スパイダーマン™』ならではの魅力だ。

ウェブで敵を拘束

ウェブを駆使したド派手なアクション

はみだしおたより

12月号におなじはみだしネタがある、というはがきは何通届きましたか?(宮城県・ダニ)

●50枚に1枚くらいの割合でご指摘ありました。以後、気をつけます。ちょんぼり。

© 青木たかお・BB2プロプロジェクト・テレビ東京 © TAKARA CO.,LTD.2002 © TAKARA CO.,LTD.2002 Spider-Man and all related Marvel characters, TM and © 2002 Marvel Characters,Inc. Spider-Man, the movie, © 2002 Columbia Pictures Industries, Inc.All Rights Reserved. Game code © 2002 Activision, Inc. and its affiliates.Published and distributed by Activision Publishing, Inc. Activision is registered trademark of Activision, Inc. and its affiliates. All Rights Reserved. Developed by Treyarch. All other trademarks and trade names are the properties of their respective owners. Marketed and distributed in Japan by Capcom under agreement with Activision Publishing, Inc. TM&© 2002 Paramount Pictures.All Rights Reserved. Software c 2002 Titus Japan K.K.

はみだしおたより

僕は『ワンピース』にハマっています。だから増やしてよ～。『ワンピース』の記事。（広島県・トランプのJ）●43ページを見てみろよ～。コノヤロ～♥（ニセチョッパー）

いよいよ発売! ニンテンドー ゲームキューブ

GBAケーブル対応 / モデムアダプタ対応 / ブロードバンドアダプタ対応

アクション / 11月22日発売予定 / バンダイ
プロレス・アニメ / 価格6800円 / プレイ人数・1～4 / 使用ブロック数・2

キン肉マンII世 second generations 新世代超人（ニュージェネレーション）VS伝説超人（レジェンド）

人気コミックがゲームキューブに見参！ 楽しさ満載の6つのゲームモードはもちろん、懐かしの超人も隠しキャラとして登場するぞ。

➡名悪役、キン骨マンも隠しキャラとして復活！

⬅伝説超人と新世代超人の夢のタッグも楽しめる。

キン骨マン登場!

いよいよ発売! ニンテンドー ゲームキューブ

GBAケーブル対応 / モデムアダプタ対応 / ブロードバンドアダプタ対応

アクション / 11月21日発売 / コナミ
パーティーゲーム / 価格6800円 / プレイ人数・1～4 / 使用ブロック数・4

マッスルちゃんぴょん 筋肉島の決戦

⬅ボールをパネルに当てればポイントゲット。

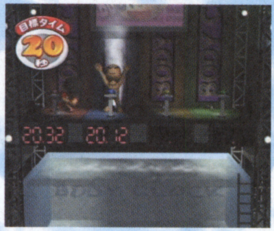

➡体内時計の正確さを競うボディクロック。準備はイイ？

テレビでおなじみの有名芸能人たちがスポーツ格闘技を展開する本作。みんなで楽しめるパーティーゲームならではの愉快な競技で盛り上がろう。

続報! ニンテンドー ゲームキューブ

GBAケーブル対応 / モデムアダプタ対応 / ブロードバンドアダプタ対応

アクション / 12月12日発売予定 / コナミ
スケートボード / 価格6800円 / プレイ人数・1～2 / 使用ブロック数・27

EVOLUTION SKATEBOARDING

エボリューション スケートボーディング

⬅バランスを上手にとって最後まで滑りきるのだ。

⬆プロスケーター顔負けのさまざまなトリックを決めていこう。

まるでプロスケーターになったような気分が味わえるスケボーゲームがゲームキューブで登場だ。フェラデルフィアや東京などの誰もが知ってる大都市から、不気味な古城まで多彩なステージが選べるぞ。

続報! ニンテンドー ゲームキューブ

GBAケーブル対応 / モデムアダプタ対応 / ブロードバンドアダプタ対応

アクション / 2003年2月20日発売予定 / コナミ
スノーボード / 価格6800円 / プレイ人数・1～2 / 使用ブロック数・未定

EVOLUTION SNOWBOARDING

エボリューション スノーボーディング

➡敵ボーダーは武器でプレイヤーを攻撃してくる。

雪山でなく、夜の都会や古い城などを滑りまくる新感覚のスノボーゲーム。プレイヤーは立ちふさがる敵ボーダーや、戦車がくり出す攻撃をかわしながらゴールを目指して進んでゆくのだ。

⬅危険な場所の滑りに成功すればボーナス獲得だ。

続報! ニンテンドー ゲームキューブ

GBAケーブル対応 / モデムアダプタ対応 / ブロードバンドアダプタ対応

アクション / 12月12日発売予定 / コナミ
アメリカンフットボール / 価格6800円 / プレイ人数・1～4 / 使用ブロック数・41

Disney Sports American Football

ディズニースポーツ：アメリカンフットボール

➡プロテクトはほかのマジックを無効にする。

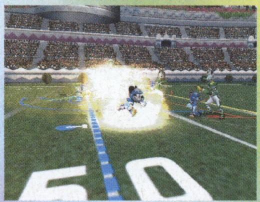

⬅ファイアラッシュは近寄る者を焼き尽くすぞ。

ディズニーシリーズに登場するキャラクターたちを操作して、迫力のアメフトゲームが楽しめる。中でも必見なのはマジックと呼ばれる特殊能力。これを使うことによりさまざまな技が発動するぞ。

続報! ニンテンドー ゲームキューブ

GBAケーブル対応 / モデムアダプタ対応 / ブロードバンドアダプタ対応

アクション / 12月19日発売予定 / コナミ
バスケットボール / 価格6800円 / プレイ人数・1～4 / 使用ブロック数・15

Disney Sports Basketball

ディズニースポーツ：バスケットボール

ドナルドやミッキーがコート狭しと動き回るバスケットゲームが登場。派手なプレイをキメればラッシュゲージが上昇し、シュートの成功率を上げられるのだ。

➡ド派手に華麗にシュートをキメて一発逆転を狙おう。

⬅乱戦もスーパープレイできりぬけろ。

燃え上がるボールをダンクシュート

© ゆでたまご/集英社・東映アニメーション・テレビ東京 © BANDAI 2002 © D9 © 2002 KONAMI © 2002 KONAMI & Konami Computer Entertainment Osaka © 2002 KONAMI & Konami Computer Entertainment Osaka © Disney Enterprises,Inc.

続報! ニンテンドー ゲームキューブ

シューティング	2003年1月9日発売予定	タイトー	GBAケーブル対応 / モデムアダプタ対応 / ブロードバンドアダプタ対応
アクション	価格4800円	プレイ人数・1～2	使用ブロック数・1

SPACE RAIDERS™ スペースレイダース

インベーダーを撃退せよ

つぎつぎと襲いかかるインベーダーを撃退していくアクションシューティングゲーム。3人の主人公は攻撃力や移動速度に差があるので、自分に合ったキャラクターを選んで戦おう。

⬅敵は上空のUFOからつぎつぎと降りてくる。

➡ボスはデカイうえにカタイ！ 強敵だぞ。

巨大なボスと対決！

続報! ニンテンドー ゲームキューブ

パズル	冬発売予定	サクセス	GBAケーブル対応 / モデムアダプタ対応 / ブロードバンドアダプタ対応
パズル	価格4800円	プレイ人数・1～4	使用ブロック数・4

TETRIS WORLDS™ テトリスワールド

『テトリス』がパワーアップ

多彩なゲームモードをひっさげて、あの『テトリス』がゲームキューブに登場！ 頭をやわらかくして挑戦しようぜ！

⬅何度やっても飽きないおもしろさが魅力だ。

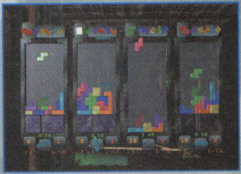

➡4人で同時に対戦すれば楽しさも4倍！

4人同時対戦可能！

続報! ニンテンドー ゲームキューブ

アドベンチャー	2003年3月発売予定	ケムコ	GBAケーブル対応 / モデムアダプタ対応 / ブロードバンドアダプタ対応
コミック	価格6800円	プレイ人数・1	使用ブロック数・未定

BATMAN™ DARK TOMORROW™ バットマン～ダークトゥモロウ～

アメリカ生まれのスーパーヒーロー、バットマンを自在に操るアクションゲーム。街を大混乱に陥れた事件の謎を解き明かし、その黒幕をやっつけよう。

⬅バットマンの動きがリアル。

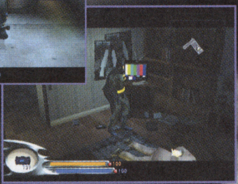

➡事件の裏に隠された謎を解け！

ジョーカーたちライバルも登場

続報! ニンテンドー ゲームキューブ

アクション	12月19日発売予定	セガ	GBAケーブル対応 / モデムアダプタ対応 / ブロードバンドアダプタ対応
コミカル・ファンタジー	価格5800円	プレイ人数・1～2	使用ブロック数・未定

ソニック メガコレクション SONIC MEGA COLLECTION

ソニックを遊びまくり！

『ソニック』シリーズを遊び尽くせるオトクなソフト。日本では発売されなかった『ソニック3Dブラスト』や、ファンにはうれしいお宝映像も収録！

⬅海外向けの『ソニック3Dブラスト』も。

お宝映像も見逃せない！

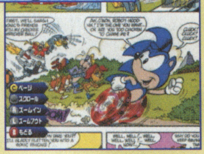

⬆アメリカで刊行中の、ソニックのマンガが読めるぞ。

続報! ニンテンドー ゲームキューブ

シューティング	2003年1月16日発売予定	アタリ	GBAケーブル対応 / モデムアダプタ対応 / ブロードバンドアダプタ対応
SF	価格5800円	プレイ人数・1～2	使用ブロック数・4

斑鳩 いかるが IKARUGA™

無数の弾が飛び交うシューティングゲーム。敵の弾と自機の属性を合わせて吸収するシステムを使いこなせるかがクリアーのコツだ。

属性を使いわけろ！

➡連射はボタンを押したままでオーケーだ。

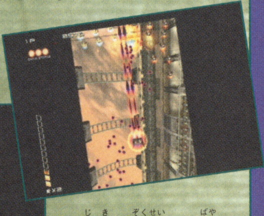

⬆自機の属性をす速くチェンジして、敵の弾を吸収してしまおう。

続報! ニンテンドー ゲームキューブ

アクション	12月12日発売予定	アタリ	GBAケーブル対応 / モデムアダプタ対応 / ブロードバンドアダプタ対応
特撮・格闘	価格5800円	プレイ人数・1～4	使用ブロック数・4

ゴジラ 怪獣大乱闘

迫力の怪獣対決！

巨大怪獣をキャラクターにした格闘ゲーム。打撃や投げでダメージを重ね、超強力必殺技を炸裂させよう。4人対戦のバトルロイヤルも激アツなのだ！

⬅必殺技のド派手な画面にも注目しよう。

➡生き残りを賭けたバトルロイヤルに挑戦！

はみだしおたより

じいさんてんさいじ（東京都・海栗大井）

●おっ、回文だね！ 上から読んでも下から読んでも同じってことは、ナボナといっしょ！

© TAITO CORP.2002 ©Elorg 1987. Tetris Worlds©Elorg 2002.Tetris Worlds Logo by Roger Dean. Tetris Worlds Logo ©The Tetris Company2002. All rights reserved. Original Concept & Design by Alexey Pajitnov.Sublicensed to THQ Inc. Developed by Radical Entertainment. RadicalEntertainment and its logo are trademarks of Radical Entertainment, Ltd.THQ and its logo are registered trademarks of THQ Inc. All rights reserved.Exclusively distributed in Japan by SUCCESS Corporation.©1991,1992,1993,1994,1995,1996,2002 SEGA CORPORATION © 2002 KEMCO.All other elements© 2002 DC COMICS.BATMAN is a registered trademark of DC COMICS.BATMAN and all related elements are the property of DC COMICS.TM© 2002. All rights reserved. ©SEGA CORPORATION ©2002 MediaKite INFOGRAMES JAPAN 2002 /©TREASURE 2001,2002 GODZILLA®: DESTROY ALL MONSTERS MELEE ©2002 INFOGRAMES, INC. A SUBSIDIARY OF INFOGRAMES ENTERTAINMENT, S.A. ALL RIGHTS RESERVED MANUFACTURED AND MARKETED BY INFOGRAMES, INC., NEW YORK, NY. DEVELOPED BY PIPEWORKS SOFTWARE, INC. ALL OTHER TRADEMARKS ARE THE PROPERTY OF THEIR RESPECTIVE OWNERS. ©1992-2002 TOHO PICTURES,INC. TM&©1954-2002 TOHO Co.,LTD.RESERVED.

プレゼントは006ページ!

続報! ゲームボーイ アドバンス

アクション・RPG	12月6日発売予定	カプコン	ゲームボーイアドバンス専用	モバイルアダプタGB対応
冒険	価格4800円	プレイ人数・1～2	バックアップ機能つき	容量64メガ
			通信ケーブル対応	

新たなシステムが明らかになった!

バトルネットワーク ロックマンエグゼ3

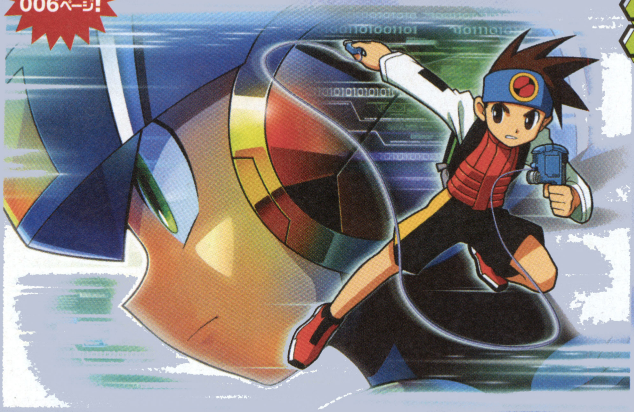

リニューアル&追加要素を大公開!

今回はバトルに関してリニューアルした部分や、前作にはなかった新要素を紹介していくぞ。これらの新要素が追加されたことによって、よりプレイヤーの個性が反映されるプレイが可能となり、さらに奥深くなっているのだ!

⬆ウイルスを2体同時に倒すとダブルデリートと表示されるようになったのだ!

プログラムアドバンスも健在!

同時に装備可能なチップを特定の組み合わせで使用すると、プログラムアドバンスが発動する。制限時間内に特定の攻撃が使い放題になったり、まったく新しい攻撃が発動したりと効果はさまざまだ。

⬇決められた組み合わせどおりのチップを選択!

ゼータパンチ発動!

順番どおりにチップを使用して……

⬅新技か!? ガッツパンチが使い放題?

新たなバトルチップ&ウイルス

新チップ エアストーム

⬅⬆3つの竜巻で攻撃するチップのようだ。上の写真のウイルスの攻撃がエアストームらしいぞ。コイツを倒してチップを入手しよう!

いろいろな種類のアイテムがあるぞ

➡戦闘終了後、バグのかけらをゲット!

キーアイテム画面もリニューアル

⬆キーアイテムが見やすく、カッコよく表示されるようになった!

新要素ナンバートレーダーでアイテムを入手しよう!

世界中に隠されているパスワードをナンバートレーダーという機械に入力すると、そのパスワードに応じたアイテムが入手できるのだ。このナンバートレーダーでしか入手できない強力なチップなどもあるかもしれないね!? プレイ中はいろいろな場所を調べてパスワードをゲットしよう!

⬇こんな感じでカーソルを合わせて入力する。

⬆このナビは日暮さんのナンバーマン。ということはヒグレヤか。

⬆正しいパスワードを受けつけると賞品としてアイテムがもらえる。やった!

バリアブルソードをゲット!

⬆コマンド入力で攻撃が使い分けられるソード系チップを入手した!

はみだしおたより

おまえはもう水ピっている。(京都府・北京ミッキー) ●ええーっ!? マジで? っていうか冗談だよね? え、マジなの? ……マジ? えーっ、やばいよやばいよ～! ど、どうしよう……。

© CAPCOM CO.,LTD.ALL RIGHTS RESERVED.

はみだしおたより

“ナビカスタマイザー”でロックマンを強化！

ロックマンの機能を追加するプログラムパーツや能力値をアップするプラスパーツを、特定のルールに従ってメモリMAPと呼ばれるマス目上に設置することでロックマンをカスタマイズできる。ルールは下に示した3種類のものだ。

開発者は熱斗のお父さん！

⬅PETが壊れて、お父さんに直してもらったあとに、カスタマイザー機能が加わるらしいぞ。

ルール1 プログラムパーツはコマンドライン上に置く

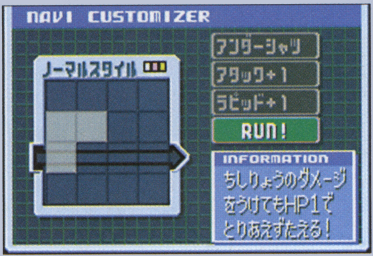

⬆中央の矢印がコマンドライン。プログラムパーツはパーツの一部がこれの上になければならない。

ルール2 プラスパーツはコマンドライン外に置く

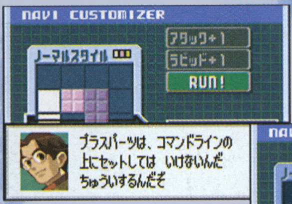

⬇コマンドラインに重ならないようにプラスパーツを設置すると、その機能を発揮する。効率よく置くようにしよう。

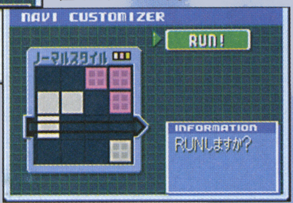

⬆装備することで能力値を上昇させるのがプラスパーツ。プログラムパーツとは逆に、ライン上に置いてはならない。

ルール3 同じ色のパーツは並べて置かない

同色のパーツどうしが接しないように置かなければならない。ちなみに、組み込めるパーツの色はスタイルによって変わるぞ。

➡パーツの色はさまざま。いろいろ組み合わせよう。

RUNコマンドの流れ

カスタマイズしたらRUN!

RUNとはプログラムを実行させる（走らせる）という意味のコマンド。パーツを正しく配置したら、RUNコマンドを実行するとプログラムが開始され、ロックマンが配置したパーツどおりにカスタマイズされるのだ。右にRUNコマンドの流れを掲載するので、参考にしてみよう。

コマンドラインが光った！

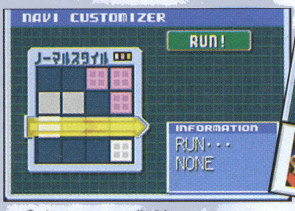

⬆RUNコマンドを実行すると、コマンドラインが光ってプログラム開始！

⬇初めてのカスタマイズで緊張する熱斗なのだ。

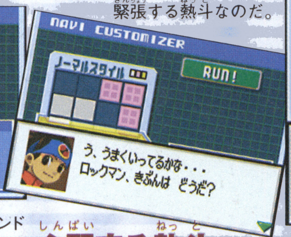

心配する熱斗……

パワーアップ成功！

⬆正しくカスタマイズできたようだね！

カスタマイザーはいつでも起動可能

⬆カスタマイザーはロックマン画面で選択できる。移動時ならいつでもカスタマイズ可能。

パーツの種類はいろいろあるぞ！

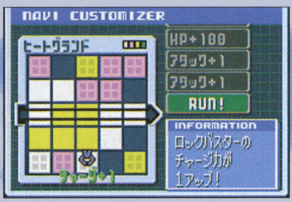

⬆パーツによって追加される能力はさまざまな種類のものがあるのだ。

プログラムは交換できる！

これまでのシリーズでは、通信ケーブルを使えば友だちとバトルチップが交換できたけど、プログラムも同様に交換できるのだ。パーツがダブったりしたら交換しよう！

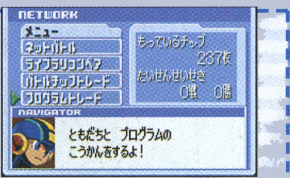

⬆友だちのパーツと交換して、より強いロックマンを作り上げよう！

プログラミングを誤るとバグ発生！

ルールを守らない状態でRUNコマンドを実行するとロックマンにバグが発生し、バトル中にロックマンのHPが勝手に減っていくなどのバグ症状が起こる。また、ロックマンのスタイルによって装備できるパーツの色が異なるが、これを守らないと、バグとは違いエラーが発生してRUNを完了させることさえできない。しかし、改造コードというものを入手すればそれを回避できるらしいぞ!?

⬆3つのルールを守らなくてもいちおうロックマンはカスタマイズできるが、バグ症状が出てしまうのだ。

ロックマンに異常事態が!?

⬆合わない色のパーツはエラー発生。

ビックリ付録を続けてください。（兵庫県・横山文直）
●たま〜にやるからビックリするわけで。毎月続けちゃうとビックリしなくなるわけで。

アクション	2003年1月23日発売	コナミ	ゲームボーイアドバンス専用	モバイルアダプタGB対応
野球・育成	価格4800円	プレイ人数・1～2	バックアップ機能つき	容量未定
			通信ケーブル対応	

パワプロクンポケット5

携帯機版の『パワプロ』ともいえる『パワプロクン』ポケットの第5弾がいよいよ発売されるぞ！ 新シナリオのサクセスモードでは、いったいどんな物語が待ち受けているのか？

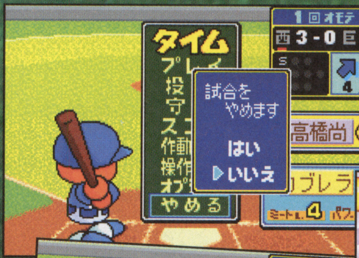

ファンは要注目！

←↓新シナリオのサクセスモードだけじゃなく、ペナントレースもパワーアップしているのだ！ ファンは要注目！

←今作でも熱い戦いがくり広げられることまちがいなし！ うお～！ 燃えるぜ～！

『パワプロクン』がパワーアップして帰ってきた!!

今作では打者のミートカーソルが四角から円形になったことが判明。また、球場のサイズが1.5倍の大きさに変更されたぞ。このふたつの変更点により、かなりヒットが出やすくなったといえよう。また、ペナントモードでは難易度設定が可能になったり、監督采配や投手起用の項目が追加されたりと、さまざまな点で変更が加えられているぞ。さらにペナント中の選手の調子が、なんと100段階という細かさで表示されるようになったのだ！

↑カーソルが円形になったので、前作よりも打ちやすくなったぞ。

↓球場が広くなったということは、ヒットが出やすくなったということだ。

いろんなモードがパワーアップ!!

難易度設定が可能

↑これまでのシリーズではできなかった難易度設定が可能になった！

監督采配も可能

↑なんと監督采配の設定もできるようになったのだ。

選手起用の項目が追加された

←ついに今作から投手起用の設定ができるぞ！

新モード!! 『俺のペナント』!!

なんとサクセスモードで育てた選手を、ペナントレースに参加させて鍛えていく新モードがあることが判明したぞ！ 詳しい内容はまだ不明だが、詳細がわかりしだい本誌でお伝えするぞ。それまでしばし待つべし！

←このモードは5シーズンもプレイできる。

↑試合で活躍できれば経験値を入手できるのだ。

←自分の出番が来るまでは、ひたすらガマン。試合を見守ろう！

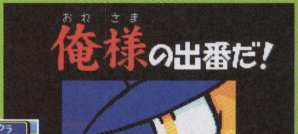

←↑ついに自分の出番が！ ここで結果を出して大量の経験値を手に入れるのだ！

はみだしおたより

巨人はめちゃくちゃ強いね。(東京都・ウルフ)

●っていうか、あの打線はヤバイよね。しかも投手も凄い。

ⓒ SEGA ⓒ RED ⓒ あらいきよこ/小学館・テレビ東京・NAS ⓒ2002 HUDSON SOFT ⓒ2001 EPOCH CO.,LTD.ⓒ Disney ⓒ 2001SUCCESS ⓒ LAWSON ⓒ 2001 GAMESTUDIO

今作のサクセスモードはドリルモグラーズ編!

サクセスモードでは、『パワポケ』ファンには懐かしのプロ野球チーム“ドリルモグラーズ”が復活! 選手の育てかたはこれまでと同様だが、タフ度が復活したり、練習回数が表示されるようになったりと、便利な要素がたくさん追加されたぞ。

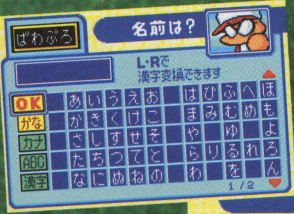

⬅まずは自分の分身となる選手の名前を入力しよう。果たしてどんな選手に育つのか楽しみだね。

➡ポジションや利き手などの基本設定のほかにも、いろいろな項目を最初に設定することができるぞ。

パワプロクンは自分の体を取り戻せるのか!?

ひょんなことから、モグラーズの万年2軍選手と体が入れ替わってしまったスター選手の主人公。モグラーズの一員として人生を送ることになってしまった彼は、果たして自分の体を取り戻すことができるのだろうか!?

⬆今作の主人公は、とある球団のスター選手なのだ! そんな彼に……?

⬅スターは忙しい。試合後にはテレビに出演しなきゃならない。

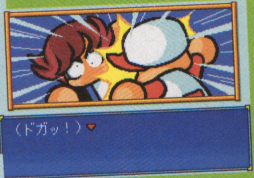

⬆球場の廊下で誰かとぶつかって気を失ってしまうぞ。

事件が発生!!

⬆➡病院で目が覚めると、なんとダメ選手と体が入れ替わっていた。

練習で鍛える!

サクセスモードでは練習で得た経験点で主人公を育てていくことになる。主人公の育成状況や練習の種類を見て、効率よく能力を上げていくことが大事だぞ。

⬆コーチに会うという新たな項目が登場。果たしてどんな効果が!?

⬆➡さまざまな練習をくり返して、選手の能力をどんどん上げていこう!

イベントをこなす!

練習をこなすだけでなく、さまざまなイベントをこなす必要もある。ときにはアンラッキーなイベントも……。中には特殊能力を得られるイベントもあるぞ!

⬆今回はどんなイベントが登場するのかめちゃくちゃ気になるよね?

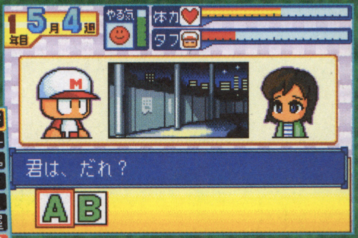

⬅⬆いろんな場所へ移動し、能力アップのイベントを発生させるのもテクニックのひとつ。

今作もミニゲームが満載なのだ〜!!

前作同様にミニゲームが収録されていることが判明。もちろんサクセスモードのイベントでクリアーしなくてはならないものもあるぞ。ここでは収録されているミニゲームをすべて紹介しちゃいましょう!

見切って シュッシュッしゅー

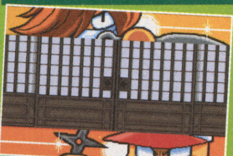

⬅忍者と手裏剣で対決するのだ!

⬅画面上を飛び回る忍者に当てろ!

グリグリおみくじ

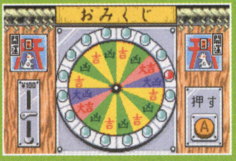

⬅ルーレット形式のおみくじ。大吉を目指すのだ!

ハコ de グチャ

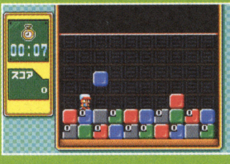

⬅落ちてくるハコに潰されないように逃げまくるのだ。

弾出る飛行機 びゅんびゅんびゅん2

⬅前作にも登場したミニゲームの続編

⬅名作『グラディウス』に似てる?

はみだしおたより

弟と毎日この本を奪い合ってます。(神奈川県・匿名希望)

●ケンカはダメだぞ! でも、それだけこの本が楽しいってことだよね?

続報! ゲームボーイ アドバンス

アクション・RPG	今冬発売予定	任天堂	ゲームボーイアドバンス専用	モバイルアダプタGB対応
冒険	価格未定	プレイ人数・1〜4	バックアップ機能つき	容量未定
			通信ケーブル対応	

THE LEGEND OF ZELDA ゼルダの伝説 神々のトライフォース＆4つの剣

ひとりプレイ用と多人数プレイ用ふたつのゲームが遊べちゃう!!

アクションRPGの大人気シリーズ『ゼルダの伝説』。そのスーパーファミコン版『ゼルダの伝説 神々のトライフォース』がアドバンス用ソフトとなって帰ってくる!! しかも、アドバンス版オリジナルの多人数プレイ専用ゲーム、『ゼルダの伝説 4つの剣』を同時収録。あの名作をひとりで遊びまくるもよし、新しいゲームを友だちと遊び倒すもよし。1本で2度おいしいこのソフト。あーもー、年末の発売が待ちきれないよー!

ゼルダの伝説　神々のトライフォース

今月は『神々のトライフォース』の背景となるストーリーと、オープニングを紹介。雨の夜、女の子の声で目を覚ましたあなたは、声に導かれるようにお城へと侵入。そこから壮大な冒険が始まるのだ。

⬅オープニングで語られるトライフォースの物語。

神々の力 トライフォースを集める旅へ

世界を創造した"力の神"、"知恵の神"、"勇気の神"の三神が残した黄金のトライフォース。そのトライフォースが隠された聖地への入り口は、ハイラル王国の7人の賢者によって堅く封印されていた。ある年、原因不明の災いを鎮めるために現れた謎の司祭アグニム。しかし、そのときからハイラルに不審な事件が起こりだす……。

邪悪な司祭アグニム!!

⬆妖しげな儀式を執り行おうとするアグニム。何をするつもりなのか!?

⬇そして雨の夜。眠るあなたの耳に助けを乞う女の子の声が響く。起きろー!!

⬆正門から乗り込んでも兵士に止められちゃう。どこか別の場所から忍び込め。

⬇みごと侵入成功!! ……とそこからは戦闘につぐ戦闘。お城に何が起きた!?

ゼルダの伝説　4つの剣

多人数プレイ専用の『4つの剣』。プレイヤーは伝説の剣の力で分身したリンクとなり、さらわれたゼルダ姫を救うため大妖精のダンジョンを冒険するのだ。いちばんたくさんルピーを集めたプレイヤーには特典が与えられるから、ときには仲間を出し抜く必要もあるぞ。

⬇時間に追われながら、ダンジョンに隠されたルピーを集めていくのだ。

⬆各プレイヤーが4人のリンクとなり、協力したり衝突したりしつつ、大妖精のダンジョンを冒険する。

伝説の剣"フォーソード"から始まる物語……

⬆妖精たちの忠告に従い、フォーソードの力を借りようとするリンク。

ハイラルの森に、その昔、風の魔人グフーを封印した伝説の剣フォーソードが祭られていました。ある日、その剣に異常を感じたハイラルの王女ゼルダは、リンクをともない森へと向かいます。そのとき、突然魔物が現れました。グフーが封印を解いて復活し、ゼルダを花嫁とするため宮殿へと連れ去っていったのです……!!

リンクの分身が4人!?

➡フォーソードを抜くと、リンクが4人に分身したぞ!?

©2002 Nintendo

続報! ゲームボーイ アドバンス

ボードゲーム	12月13日発売予定	スクウェア	ゲームボーイアドバンス専用	モバイルアダプタGB対応
ファンタジー	価格4800円	プレイ人数・1〜4	バックアップ機能つき	容量64メガ
			通信ケーブル対応	

『ファイナルファンタジー』でおなじみのキャラクターたちが大活躍!

人気RPG『ファイナルファンタジー』シリーズでおなじみのチョコボを操作してボードゲームで対戦だ。ゲームのカギとなるモンスターたちも、もちろん同シリーズに登場したものばかりだぞ。ライバルたちをやっつけて優勝を目指そう!

←プレイヤーは、それぞれのコマを操作してボード上で戦うことになる。

ステージをクリアーして仲間を集めよう

このゲームにはさまざまなモンスターたちが登場する。ステージをクリアーすると仲間になり、魔石と呼ばれるアイテムとしてチョコボに力を貸してくれるぞ。

仲間にすると魔石として使える

↑仲間にすると魔石となるのだ。

❶ ギガントードの沼

↑ここではサハギン、オーガ、デビルフィッシュが仲間になる。

❷ コカトリスの森林

↑モルボル、コカトリス、ワイルドラットが仲間になるぞ。

❸ ゴブリンの岩場

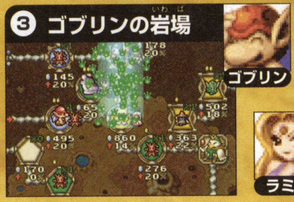

↑名前のとおりゴブリンが出現し、クリアー後仲間になるのだ。

❹ ラミアの火山

↑灼熱のステージ。ラミア、ボム、サボテンダーなどが仲間に。

ワールドマップ全景

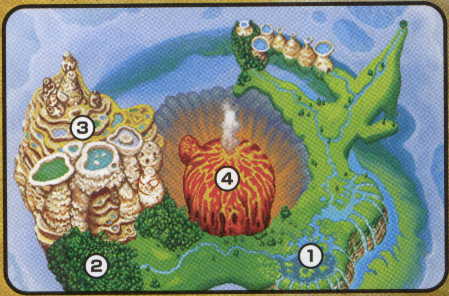

攻撃魔石でほかのプレイヤーを倒せ!

攻撃魔石とは、文字どおりライバルを攻撃するための魔石なのだ。効果は魔石ごとに異なり、マスのレベルを下げるもの、ライバルを石化や毒などの状態異常にして行動を制限するものなど、さまざまなものがあるぞ。うまく使いこなそう!

←これはキングベヒーモスを使ったところだ。流星(?)に乗って敵を攻撃! 強そうだね。

➡周囲3×3のマスのレベルを下げる効果もあるぞ。

キングベヒーモス3体で攻撃する
キングスはさらに強力!

➡キングベヒーモス以上の威力なのだ。こりゃスゴイ!

攻撃魔石と友達魔石

魔石には攻撃魔石のほかに友達魔石がある。友達魔石は、敵プレイヤーに対してさまざまな妨害効果を与えることができる。ちなみにステージをただクリアーするだけでも仲間は増えるけど、隠された条件を満たすことで、より多くのキャラクターを仲間にできるぞ。友達魔石をうまく使いこなすことが勝利への近道なのだ。

攻撃魔石 モルボルグレート

←3×3マス内のモンスターに状態異常を与える。

友達魔石 ホーリードラゴン

←ほかのプレイヤーのダイスを1しか出ないようにする。

© 1999,2002 SQUARE CO.,LTD.All Rights Reserved.

はみだしおたより
ぼくのペンネームを見て気づくことは?(東京都・what?)
●え? えーっと……外国の方ですか?

続報！ ゲームボーイ アドバンス

コンストラクション	12月23日発売予定	エンターブレイン	ゲームボーイアドバンス専用	モバイルアダプタGB対応
RPG	価格5800円	プレイ人数・1	バックアップ機能つき 通信ケーブル対応	容量未定

RPGツクール® アドバンス

あの『RPGツクール』がゲームボーイアドバンスに登場！　マップやキャラクターなど、たくさんの材料が用意されているので、誰でも簡単にオリジナルRPGを作れるぞ。壮大なファンタジーから、自分の町が舞台で友だちを登場人物にしたローカルなストーリーまで思いのまま。とびきりおもしろいゲームを作って、みんなをビックリさせちゃおう！

オリジナルRPGが簡単に作れちゃう！

このゲームの魅力はなんといっても、世界でただひとつしかない自分だけの物語を作れること。マップやキャラクターのグラフィックからイベントのパターンまで膨大な数の材料が用意されているので、それらを組み合わせてセリフを打ち込んでいけば、簡単にオリジナルRPGが完成するのだ。

会話シーンを作成

⬆運命の戦いが始まるような緊張感ある会話も簡単に作れる。

⬅人物のグラフィックを選び……。

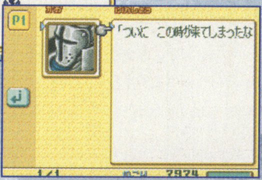

➡会話のセリフを打ち込んでやろう。

サブキャラクターにも動きをつけられる

➡サブキャラクターの演出も細かくできるぞ。

⬅いろいろなグラフィックを使おう。

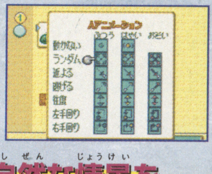

➡歩き回るパターンをつけられる。

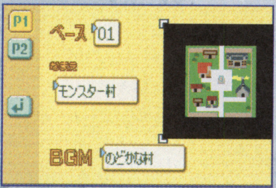

⬅その場所のBGM選びも大事な演出だ。

自然な情景を演出できるぞ

知恵をしぼって、ダンジョンのトラップ作りにも挑戦

RPGのお約束、ダンジョン。もちろんこれも作ることができるのだが、ただの迷路で終わらせてしまうのはもったいない。ちょっと工夫をこらしてトラップを配置すれば、ひと味違ったダンジョンを作ることができるぞ。キャラクターが上に乗ると滑るタイルを並べていくことで、強制的に移動してしまうフロアなんておもしろそうだよね。

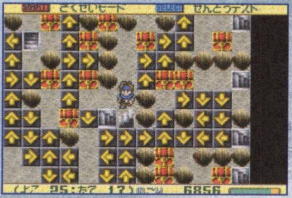

⬆滑った先は宝箱か落とし穴。移動ルートをよく考えて配置するのだ。

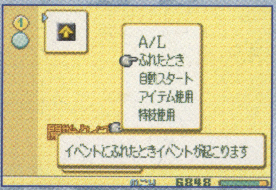

⬅滑ってしまうイベントの発生条件を設定しよう。

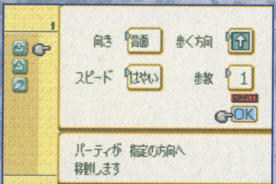

➡移動速度を速くすれば滑る感じが出るのだ。

滑るタイルを設定

宝箱にアイテムを入れる

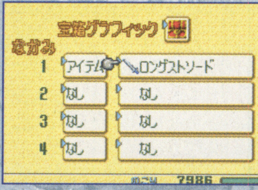

⬅滑った先が宝箱のときアイテムが取れる設定に。

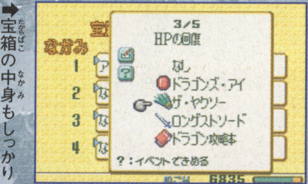

➡宝箱の中身もしっかり決めておかないとね。

個性的なキャラクター作成も可能だ！

主人公の勇者はカッコイイ必殺技を覚えられるようにして他のキャラクターと差をつけたり、ボス敵の強烈な特殊攻撃を設定したりと、キャラクターの個性づけはRPG作りの醍醐味のひとつ。多彩なパターンを使って個性を際立たせよう！

⬆主人公は強くしたいけど、ゲームバランスを崩さないように注意。

⬇肉体派や頭脳派の特殊アビリティ設定で個性を出すことができるぞ。

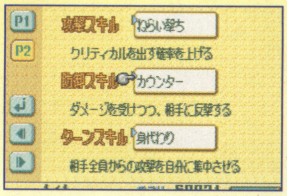

モンスターにだって詳細な設定を！

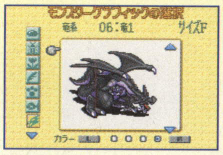

⬅色を変えれば敵の種類も倍増。

⬅敵のステータスもバランスが重要。

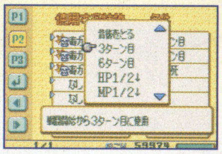

➡特殊攻撃を出す条件まで選べる。

©2002 ENTERBRAIN,INC

続報！ ゲームボーイ アドバンス

アクション	12月6日発売予定	任天堂	ゲームボーイアドバンス専用	モバイルアダプタGB対応
パズル	価格4800円	プレイ人数・1～4	バックアップ機能つき	容量未定
			通信ケーブル対応	

くるりんパラダイス™

くるくる回る棒をゴールまで導く基本的な遊びかたのほかに楽しいミニゲームがたっぷり。さらにはゲームボーイアドバンスを使って手品ができるという世界初の機能までついているぞ。

まずは"ぼうけん"モードに挑戦

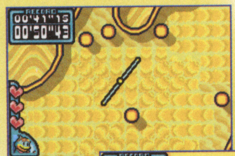

←ぼうけんモードで完全クリアーを目指せ。

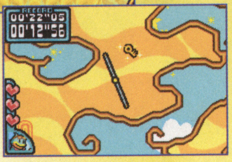

➡落ちているのは何のカギかな？ 拾ってみよう。

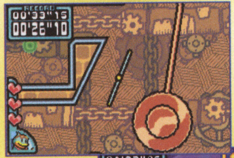

←通常とは違ったミニゲームがたくさんある。

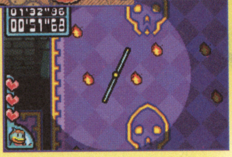

➡ミニゲームクリアーでマジックをゲット！

ゲームを使って手品ができちゃう！

"ぼうけん"モードには4つのワールドがあり、その最後のミニゲームをクリアーするとマジックがもらえる。このマジックとは、現実に起こることをゲームボーイアドバンスの画面で予言していたりするという、なんとも驚きの機能。もちろんこれは世界初だぞ！

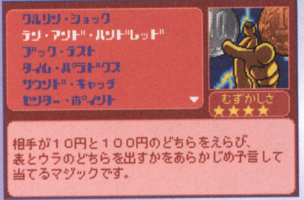

↑コインの表と裏のどちらが出るかをゲームが予言してしまう手品ができる？

➡まず10円か100円を選んでもらう。

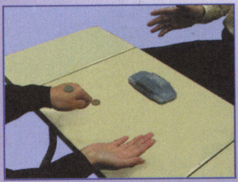

←選ばれた100円でコイントス。裏が出たぞ。

←画面を確認すると的中した予言が!!

いったいどうしてわかったの!?

第1報！ ゲームボーイ アドバンス

アクション	2003年2月発売予定	任天堂	ゲームボーイアドバンス専用	モバイルアダプタGB対応
冒険・SF	価格4800円	プレイ人数・1	バックアップ機能つき	容量未定
			GBAケーブル対応	

METROID FUSION

メトロイドフュージョン

スリル満点のストーリー展開

謎の生命体"X"に寄生されてしまったサムスは、奇跡的に助かったものの能力の大部分を失ってしまう。しかも、その回復していない体のまま"X"の仕業と思われるさまざまな事件に立ち向かうことになるのだ。

←惑星の調査中に事故が起きる。

➡なんと寄生されてしまうのだ！

寄生生物"X"が出現

←"X"は寄生した体を冒していくのだ。

未知の生物がサムスを襲う！

頭脳的アクションと壮大なストーリーが魅力の『メトロイド』シリーズ最新作。クリアー後のオマケとして、ゲームキューブ版『メトロイドプライム』とのデータ連動ができるのだ。

←手術は成功するが、サムスのスーツに変化が。

←ベビーメトロイドの細胞が特効薬なのだ。

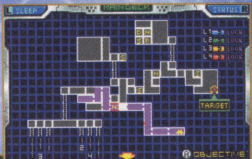

➡"X"による新たな事件が発生してしまった！

←傷ついた体のまま"X"と戦わなくてはならないぞ。

"X"による事件を解決するのだ!!

はみだしおたより

ゲームキューブ欲しい！ totoでもやるか！（北海道・ぱおぺえ）

●いや、そのお金でゲームキューブを買いましょう。ギャンブルは遠回りです。

©2002 Nintendo / EIGHTING ©2002 Nintendo

はみだしおたより

いまを生きてください。（千葉県・北の国より）

●はい。がんばりますっっ！

続報！ ゲームボーイ アドバンス

シミュレーション	今冬発売予定	ビクターインタラクティブソフトウエア	ゲームボーイアドバンス専用	GBAケーブル対応
牧場・育成	価格4800円	プレイ人数・1	バックアップ機能つき	容量64メガ
			通信ケーブル対応	

牧場物語 ミネラルタウンのなかまたち

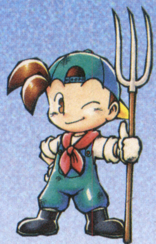

自由な牧場ライフを楽しもう！

自由でのどかなゲーム性で人気の『牧場物語』が、ゲームボーイアドバンスで遊べるぞ。これまでのシリーズの集大成にして、さらなるパワーアップをはたした1本になっているのだ！

遊びかたはプレイヤーしだい

ゲームの目的は荒れてしまった牧場を立て直すことだが、何もしなくてもゲームは進む。自分の自由に暮らせることが最大の魅力なのだ。

⬅主人公の甘い思い出が詰まった牧場を再建しよう。

ゲームキューブ版と連動できるのだ

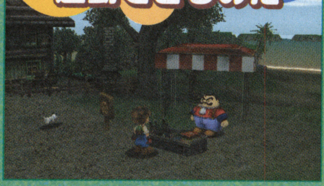

⬆➡ゲームキューブ版『牧場物語～ワンダフルライフ』とも密接にリンクしていくぞ。

お気に入りの彼女をオヨメさんにできるか？

牧場で暮らすうちに知り合った女の子と結婚できるようになるぞ。日ごろの接しかたに気をつけて、仲よくなっておこう。

⬅女の子たちは、みんな違った魅力があるぞ。

➡怒らせて嫌われないように注意しよう。

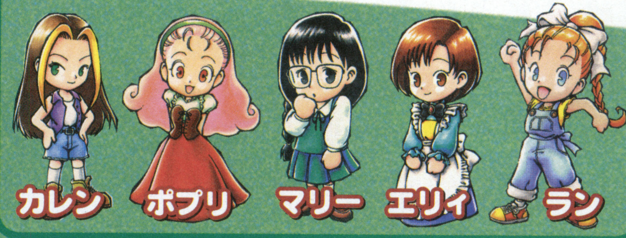

続報！ ゲームボーイ アドバンス

シミュレーション・RPG	2003年2月14日売予定	スクウェア	ゲームボーイアドバンス専用	モバイルアダプタGB対応
冒険・ファンタジー	価格5800円	プレイ人数・1	バックアップ機能つき	容量未定
			通信ケーブル対応	

FINAL FANTASY TACTICS ADVANCE

ファイナルファンタジータクティクス アドバンス

戦略性豊かなバトルを紹介

先月号で紹介した"ジャッジメントシステム"に引き続き、今回もバトルの要素に注目。"ジャッジメントシステム"を応用して有利な状況を作り出す方法と、絶大な力を持つ神獣召喚について紹介するぞ。

ジャッジメントシステムを上手に使う

すべてのバトルにはロウ（法律）が定められ、それを破ると重い罰が下だされる。そこで、そのロウを操作して有利なバトル環境に変えてしまうのがアンチロウカードだ。うまく使って勝利をもぎ取れ！

ロウカード［アタッチタイプ］

⬅ファイア禁止のロウに、盗む禁止を追加。

➡敵をバーサク状態にして盗ませれば大成功！

アンチロウカード［カウンタータイプ］

⬅ファイア禁止に、さらにファイア禁止！

➡すると逆にファイアが有効になるのだ。

神獣を召喚する

神獣とは大いなる力を秘めたクリスタルを守る存在。そして、神獣を解き放つことでバトル中に召喚できるようになるのだ。その能力は神獣によってさまざまだが、通常の攻撃とは比較にならない破壊力だという。

⬆クリスタルの場所に神獣がいる。解放して力を借りよう。

堕天使アルテマ降臨！！

⬆解放した神獣はバトルで召喚できる。まさに頼れる切り札となるのだ。

⬆召喚されたアルテマは、はるか上空からフィールド全体の敵を攻撃！

Ⓒ Victor Interactive Software Inc. Ⓒ2002 SQUARE CO.,LTD All Rights Reserved. DESIGN WORK DIRECTION Hideo Minada CHARACTER DESIGN Ryoma Ito.

※画面は開発中のものです。

続報! ゲームボーイ アドバンス	RPG	12月20日発売予定	ナムコ	ゲームボーイアドバンス専用 / バックアップ機能つき / 通信ケーブル対応
	フィギュア	価格4800円	プレイ人数・1～2	モバイルアダプタGB対応 / 容量64メガ

宇宙大作戦 チョコベーダー ウチュウからの侵略者

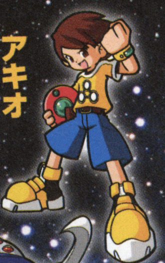

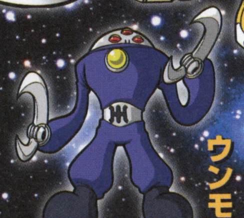

機械いじりが大好きな男の子アキオが、さまざまな宇宙人から地球を救うために戦っていくRPG。今回は戦闘の重要なカギを握るシステム、"アドバンスアクションバトル"を紹介していくぞ。しっかり覚えて、効率よくバトルに勝利しよう。

アキオとウンモの地球を救う大冒険

ストーリーは連続ドラマ形式で進む。第一話でエンライトナー（能力者）として目醒めたアキオは、地球のために戦い始める!

⬆学校の裏山に隕石が落ちた! しかし駆けつけたアキオの前にはUFOが……。

⬇UFOの中にいたユナイティによって、アキオはエンライトナーに覚醒する!

ボタンを押すタイミングを極めろ!

アドバンスアクションバトルとは、攻撃が命中する瞬間にタイミングよくボタンを押すことで、その威力が増減するというもの。さらに、成功すれば味方のUFOを呼ぶためのADゲージも溜まっていくぞ。

⬅攻撃が命中する瞬間に押せば大ダメージ!

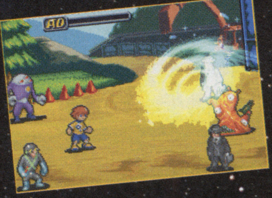

⬅アキオは特殊な全体攻撃も使えるぞ。

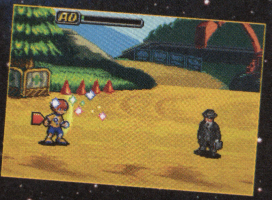

➡防御で使えばダメージを減らせるのだ。

➡ADゲージが溜まるとUFOから援護が!

新作スクープの情報はどこから集めているのですか?（北海道・匿名希望）

●それはまったくもってヒミツでございます。

続報! ゲームボーイ アドバンス	アクション・RPG	12月13日発売予定	ナムコ	ゲームボーイアドバンス専用 / バックアップ機能つき / 通信ケーブル対応
	冒険	価格4800円	プレイ人数・1	モバイルアダプタGB対応 / 容量128メガ

KLONOA HEROES クロノアヒーローズ ☆伝説のスターメダル☆

真のヒーローになるための冒険がはじまる

今回紹介するのは新キャラクターのパンゴ。先月号で紹介したガンツと同じく、クロノアとともに冒険する第3のプレイヤーキャラクターだ。いったいどんな能力をもっているキャラクターなのか、しっかりチェックして冒険に役立てよう。

3人のキャラクターを使い分けるのだ!

やさしくて手先が器用、そのうえ物知りというパンゴ。冒険のよき相談役になりそうだ。足は遅いが、高い防御と強力な爆弾攻撃が持ち味。

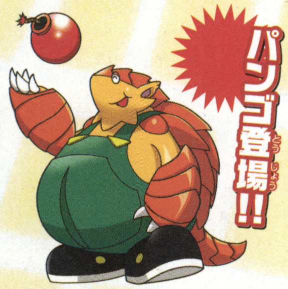

⬅クロノアとガンツは衝突し、牢屋の中へ。

⬅パンゴが助けに現れ、ついに3人が揃った!

➡攻撃力も防御力も高いが、足はちと遅い。

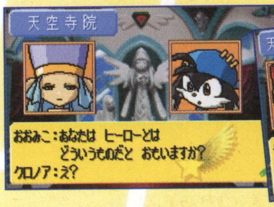

➡パンゴに連れられ天空寺院の大巫女と対面。

⬅そこに現れたジョーカーがロロを誘拐したぞ!

キャラクターの能力をカスタマイズ

武器や防具をパワーアップさせるためのカスタムポイントを振りわけることで、キャラクターのカスタマイズが可能だ。3人の能力バランスを考えて振り分けよう。

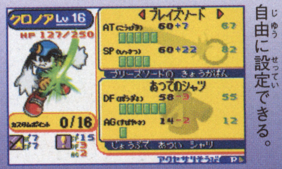

⬅攻撃型も防御型も自由に設定できる。

©(株)ナムコ ©(株)ナムコ

はみだしおたより
格闘家を目指す私は、毎日ポケピカをつけてランニングをがんばっています！（富山県・プリティミユキ）
●女の子で格闘家ってスゴイじゃん！ がんばってボブサップを倒して！

続報！ ゲームボーイアドバンス

アクション・アドベンチャー	12月13日発売予定	エム・ティー・オー	ゲームボーイアドバンス専用	モバイルアダプタGB対応
コミカル	価格4800円	プレイ人数・1	バックアップ機能つき	容量32メガ
			通信ケーブル対応	

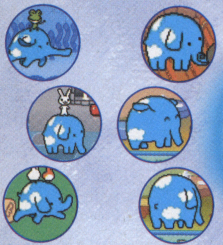

アオ・ゾーラと仲間たち 夢の冒険

なぞなぞとアクションの不思議な合体

ゾウの"アオ・ゾーラ"がなぞなぞとアクションの世界を大冒険！ 今回はかわいらしい動物キャラクターを、うまく協力させながら進むアクションパートに注目して紹介しよう。

多彩なアクションを使いこなそう

アオ・ゾーラの基本アクションは、ジャンプ、防御、そして鼻で敵を吸いつけ吹き飛ばすという3つ。体が大きいのでジャンプは少ししかできないが、いろいろな仲間を背中に乗せることでパワーアップするのだ。

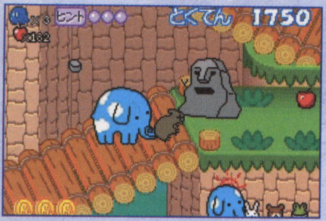

⬆吸い込みと吹き飛ばしが基本の攻撃だ。それにしてもものどかなのがイイね。

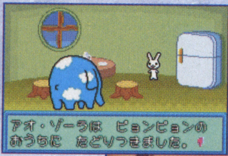

仲間と合流！

⬅⬇冒険の途中で仲間たちを増やしていこう。

仲間を乗せればパワーアップ

⬅ケロロを乗せると、水中を泳いだりシャワー攻撃が可能。

⬆小鳥のピピとチチの能力で、空を自由に飛べちゃうのだ。

⬆ハイジャンプはウサギのピョンピョンにおまかせ！

⬇フクロウのホーホーなら隠しアイテムも丸見え。

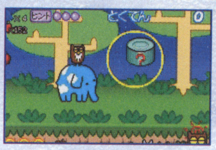

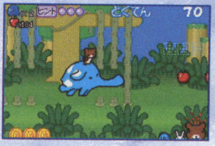

⬆小さいけれどパワフルなキュー。鼻パンチも強力。

続報！ ゲームボーイアドバンス

アクション	12月6日発売予定	ブロッコリー	ゲームボーイアドバンス専用	モバイルアダプタGB対応
アニメ・キッズ	価格3980円	プレイ人数・1〜4	バックアップ機能つき	容量未定
			通信ケーブル対応	

爆転シュート ベイブレード2002 激戦！チームバトル!! 黄龍の章―ダイチ編― / 激戦！チームバトル!! 青龍の章―タカオ編―

強力ブレイダーゲームが実現する！

熱いベイバトルがゲームボーイアドバンスで味わえる！ 4人編成のチームをつくり、勝ち進むことで仲間を増やしていこう。同時発売される『黄龍の章―ダイチ編―』と『青龍の章―タカオ編―』のあいだで通信対戦すれば、新たなパーツも獲得できるのだ。

チーム編成が勝敗を決める

⬅チーム編成にはつねに気を配ろう。

⬅さきに2勝したチームの勝利。順番選びは重要だね。

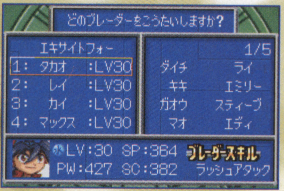

⬆バトルの出場メンバーは、順番どおりに1試合ずつ戦うのだ。

⬆さきに相手チームの情報を調べておけば、有利にバトルを進められるぞ。

⬅唸る超必殺技！ 一気に試合を決めてしまおう。

迫力のバトルシーン

⬅今回は特殊能力としてスピンギアを装備できるのだ。

ゲームキューブとの通信でパワーアップ

⬅ゲームキューブ版と通信してパーツをゲット！

⬅通信でゲットできるパーツにはレアなものも。

©2002 MTO Inc. ©AOZORA ©青木たかお・BB2プロジェクト・テレビ東京 ©HADSON SOFT/TAKARA ベイブレードプロジェクト・テレビ東京

第1報! ゲームボーイ アドバンス

アクション・RPG	2003年2月27日発売予定	コナミ	ゲームボーイアドバンス専用	モバイルアダプタGB対応
歴史	価格4800円	プレイ人数・1～4	バックアップ機能つき / 通信ケーブル対応	容量64メガ

戦国革命外伝

封印を解かれた大妖魔を退治せよ!

妖魔がはびこる戦国時代を舞台にしたアクションRPG。織田信長や真田幸村といった実在した戦国武将も登場して、アツイ領地争奪戦をくり広げるのだ。

←妖魔の調査を依頼され、いざ出発。

◆◆◆◆ 3種類の武器を使いこなそう ◆◆◆◆

↑武器はいつでも変更可能。敵との距離に合わせて選ぼう。

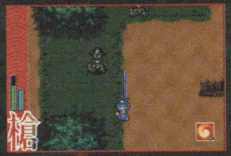

↓槍は敵との間合いを保ちながら直接攻撃ができる。

↑矢を撃ちながら接近して、連撃（コンボ）を狙おう。

ボスとの死闘

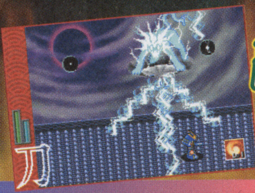

→ボスは強烈な妖術を使ってくる。

←すでに攻略した国には旗が立つ。

第1報! ゲームボーイ アドバンス

RPG	2003年発売予定	アトラス	ゲームボーイアドバンス専用	モバイルアダプタGB対応
冒険	価格未定	プレイ人数・1～2	バックアップ機能つき / 通信ケーブル対応	容量未定

真・女神転生

新要素が加わり『真・女神転生』ふたたび!

根強いファンを持つ『真・女神転生』のシリーズ原点。従来のシステムに加え悪魔辞典やトレードなどの新要素、さらに今回初めて明かされるエピソードも収録されているぞ。

悪魔合体も健在

←『真・女神転生』シリーズといえば"悪魔合体"!

悪魔情報を記録 悪魔辞典

←仲魔にした悪魔は辞典にインプットされる。

→辞典には悪魔の詳細データが載っているぞ。

通信ケーブルで交換 トレード

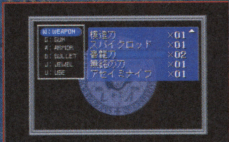

←通信で友だちとアイテムを交換できるのだ。

→アイテムのみならず仲魔までトレード可能!

第1報! ゲームボーイ アドバンス

アクション・RPG	2003年春発売予定	バンプレスト	ゲームボーイアドバンス専用	モバイルアダプタGB対応
ファンタジー	価格未定	プレイ人数・1～2	バックアップ機能つき / 通信ケーブル対応	容量未定

サモンナイト クラフトソード物語

アクション要素を取り入れた戦闘

←戦闘はリアルタイムアクション!

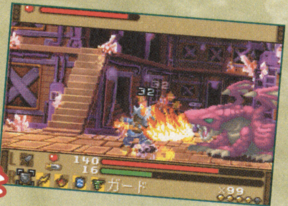

↑最大4体の敵をひとりで相手にする場合もあるぞ。

最高の鍛冶師を目指そう

主人公はありとあらゆるアイテムを材料に、個性的な武器を作り出す鍛冶師の卵。護衛獣と呼ばれるパートナーとともに冒険を進め、最高の鍛冶師の称号を手に入れるのだ!

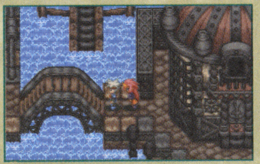

↑街ではアイテムの売買や、いろいろな人との会話ができる。

←武器創造に必要な"秘伝"の情報を得られるかも。

©2002 KONAMI&Konami Computer Entertainment Studios. ©ATLUS 1992,2001,2003 ©FLIGHT-PLAN © BANPRESTO 2003

はみだしおたより
ああ、もう間に合わん!（岩手県・ゲロ付ザクレロ）
●ど、ど、ど～した? 何が間に合わないの? もしかして……。

はみだしおたより
このはがきをいちばん目立つところに載せてください。次号も買ってあげますから。（神奈川県・飛影）
●目立つかどうかはわからないけれど、載せたよ。さぁ、買って！

第1報！ ゲームボーイ アドバンス

シミュレーション	12月6日発売予定	ラディック	ゲームボーイアドバンス専用	モバイルアダプタGB対応
ファッション	価格4800円	プレイ人数・1	バックアップ機能つき	容量32メガ
			通信ケーブル対応	

わたしのメイクサロン

welcome to my makesalon!

ユメミちゃんのなりたいシリーズ②

ユメミちゃんがメイクに挑戦☆☆

ユメミちゃんのなりたいシリーズの第3弾。今度はメイクをバッチリ勉強してキレイになっちゃいま～す！　メイクの基礎から本格的なテクニックまでしっかりカバーされているので、オシャレ好きの女の子は要チェック！　いっしょにキレイになっちゃおう！

◆◆ゲームでメイクの勉強ができちゃう！◆◆

⬅基礎から順に、しっかり教えてくれるぞ。

⬅大きくてわかりやすい説明もグッド！

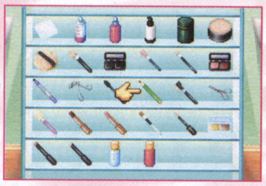
➡メイク用品がバッチリ揃ってます。

ユメミちゃんといっしょに楽しく覚えよう！

続報！ ゲームボーイ アドバンス

アクション	12月20日発売予定	パシフィック・センチュリー・サイバーワークス・ジャパン	ゲームボーイアドバンス専用	モバイルアダプタGB対応
プロレス	価格5800円	プレイ人数・1～2	バックアップ機能つき	容量64メガ
			通信ケーブル対応	

闘魂ヒート

猪木イズムの継承者「ヒート」が大暴れするぞ！

アントニオ猪木の輪廻を受けた大羽火人。猪木イズムを継承し、昼は小学生、放課後は覆面レスラー“ヒート”として大活躍！　新日本プロレスの選手も多数出演しているぞ。

⬆現実のリングでも因縁爆発の金本浩二選手と対決！

⬆プロデューサーの猪木氏の名前はゲーム中にも登場。

▶闘魂ゲージでヒートが変身◀

試合中に画面上部の闘魂ゲージが満タンになると、ヒートは白虎、青龍といった別バージョンに変身！　たんに見た目だけでなく得意技まで変わるのだ。

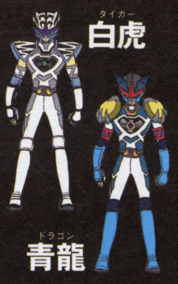

⬅リアルタイムの試合では、位置取りや技の種類で成功率が激変！

続報！ ゲームボーイ アドバンス

アクション	2003年1月1日発売予定	マーベラスエンターテイメント	ゲームボーイアドバンス専用	モバイルアダプタGB対応
対戦格闘	価格5800円	プレイ人数・1～2	バックアップ機能つき	容量64メガ
			通信ケーブル対応	

THE KING OF FIGHTERS EX2 Howling Blood

新キャラクターも参戦するぞ！

さまざまなタイトルから大勢のキャラクターが登場する、ボリュームたっぷりの格闘ゲーム。さらに本作用の新キャラクターの参戦も決定し、ますます過激な闘いがくり広げられる！

大神零児

⬆➡子供がいても、とにかく女性に軽い。が、その実力は折り紙つき。

黒咲壬羽

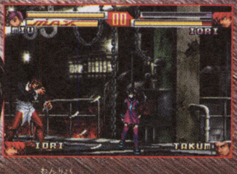
⬅⬆腕力はないが、それをカバーする仕込み武器の使い手。

華守純
⬆➡職業はファッションモデル。その身長は2メートルに届く。

Ⓒ 2002 Ludic.Inc. Ⓒ2001・2002 Marvelous Entertainment Inc.『ザ・キング・オブ・ファイターズ』は（株）プレイモアの登録商品です。『ザ・キング・オブ・ファイターズEX2　ハウリングブラッド』は（株）プレイモアの許諾を受けて（株）マーベラスエンターテイメントが開発するものです。 Ⓒ（株）猪木事務所/INOKI INTERNATIONAL,INC./ⒸNOKI INTL,INC./ⒸNJPW/All rights reserved.ⒸPCCW Japan 2002

子供のために買ったのですが、親の私が見てもワクワクする本ですね。（滋賀県・匿名希望）

第1報! ゲームボーイ アドバンス

その他	12月13日発売予定	キングレコード	ゲームボーイアドバンス専用	モバイルアダプタGB対応
カード・コミック	価格5800円	プレイ人数・1〜2	バックアップ機能つき	容量128メガ
			通信ケーブル対応	

シャーマンキング 超・占事略決3

大人気コミックを題材にしたカードゲーム、『超・占事略決』シリーズ第3弾が登場。今作で登場するカードは900枚以上! デッキにいたっては、前作よりも多い2800 デッキ以上というボリュームだ。通信ケーブルを使ってカードのトレードや対戦もできるぞ!

カードバトルで熱くなれ!!

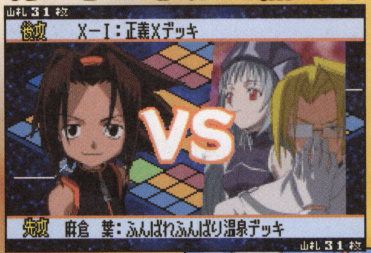

←シナリオモードを選ぶと、原作での戦いを再現した特別なデッキで遊ぶことができるぞ。

900枚以上のカードが登場

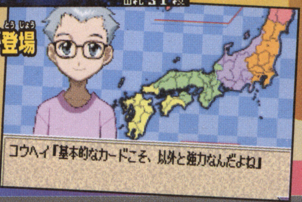

➡アドバンスオリジナルカードも登場するぞ。

初心者も安心! チュートリアル機能

チュートリアルモードでは、恐山アンナがキビしくルールをコーチしてくれる。実際にプレイしながら教えてくれるので、誰でも簡単にルールを覚えられるぞ。

←口調は厳しいが、的確なアドバイスをくれる。

続報! ゲームボーイ アドバンス

アクション	12月27日発売予定	マーベラスエンターテイメント	ゲームボーイアドバンス専用	モバイルアダプタGB対応
コミック・アニメ	価格4800円	プレイ人数・1	バックアップ機能つき	容量64メガ
			通信ケーブル対応	

SAMURAI DEEPER KYO キョウ

迫りくる敵たちをなぎ倒すのだ!!

週刊少年マガジンで連載中の人気コミックがアクションゲームになったぞ! 主人公の狂や仲間たちを操作し、"第六天魔王・織田信長"を倒そう。立ちふさがる敵たちをバッサバッサと斬りまくるのだ!

←選んだキャラによってイベントシーンがいろいろと変化するぞ。ファンは注目だ!

←気力を溜めれば、カッコイイ必殺技をくり出すこともできる! 斬って斬って斬りまくるのだー!

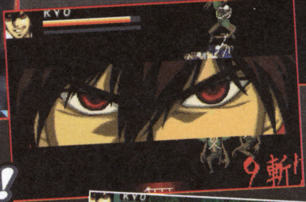

←⬆テンポよく攻撃ボタンを押すことによって、連続攻撃を出せるのだ。

狂

第1報! ゲームボーイ アドバンス

RPG	12月発売予定	サクセス	ゲームボーイアドバンス専用	モバイルアダプタGB対応
カードゲーム	価格各5800円	プレイ人数・1〜2	バックアップ機能つき	容量64メガ
			通信ケーブル対応	

モンスターメーカー4 Monster Maker 4 flash card フラッシュカード
モンスターメーカー4 Monster Maker 4 killer dice キラーダイス

人気カードゲーム『モンスターメーカー』シリーズの最新作は、『フラッシュカード』と『キラーダイス』というふたつのソフトが同時に発売される。闇の力の脅威にさらされた国、"アインガング"を救うために、カードを駆使して戦うのだ!

←自分の選んだカードによってクエストが決定。

『フラッシュカード』の主人公

『キラーダイス』の主人公

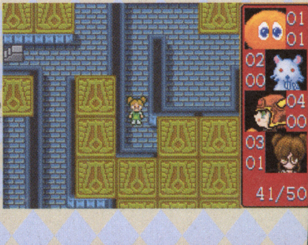

⬅⬇カードをめくるとさまざまなハプニングが発生。カードバトルも熱いぞ!

不思議なカードダンジョン

ⓒ 武井宏之/集英社・テレビ東京・XEBEC・NAS・Mankin.Project. ⓒ2001, 2002 KING RECORDS/GANSIS
ⓒ 上条明峰・講談社/Projiect KYO ⓒ2002 Marvelous Entertainment Inc. ⓒSUCCESS ⓒ九月姫 ⓒ翔企画 ⓒSHIPS

はみだしおたより

最近の子供たちは『ドラゴンボール』を知らないらしい。名作だから読んでほしいね。（宮城県・ガリガリクン）

●7つのボールを集めると何でも願いが叶う、夢いっぱいのお話なんだよね。みんな見れ！

第1報! ゲームボーイ アドバンス

アドベンチャー	12月13日発売予定	ジョルダン	ゲームボーイアドバンス専用	モバイルアダプタGB対応
キッズ・コミック	価格4800円	プレイ人数・1	バックアップ機能つき	容量64メガ
			通信ケーブル対応	

犬っこ倶楽部

福丸の冒険が始まる!

大人気コミックがゲームボーイアドバンスに登場だ。ある日川に流され、飼い主とはぐれてしまった柴犬の福丸。そこから自分の家にたどりつくための冒険が始まる！ ゲームはアドベンチャー形式で進み、道中で出会う愉快な仲間たちとのやりとりが楽しめるぞ。

➡迷い犬の福丸を無事飼い主のもとに送り届けてあげよう。

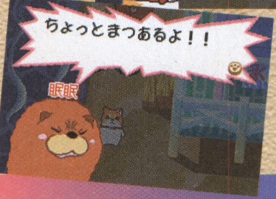

⬅謎の中国犬（？）眠眠が呼びとめる。イベントも満載だ。

とってもまじめ屋さんな福丸はていねいな口調でお話しするよ。原作ファンにはおなじみのワンちゃんたちも多数登場するのだ。

ミニゲームも満載

ストーリーの合間に発生する楽しいミニゲームも本作の魅力のひとつ。眠眠が投げるお皿を落とさないよう、うまくキャッチしよう。

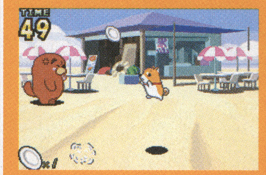

第1報! ゲームボーイ アドバンス

アドベンチャー	2003年1月1日発売予定	エム・ティー・オー	ゲームボーイアドバンス専用	モバイルアダプタGB対応
キッズ	価格4800円	プレイ人数・1〜2	バックアップ機能つき	容量64メガ
			通信ケーブル対応	

きせっこぐるみぃ

チェスティとぬいぐるみたちの魔法の冒険

いろんな種類の動物のぬいぐるみが作れて、衣装のきせかえもできる夢いっぱいのアドベンチャーゲーム。主人公の女の子チェスティとなって魔法の世界へ旅立とう。

⬆➡魔法使いになる素質を秘めたチェスティは、魔法の力で動くぬいぐるみとともに事件を解決していくことになるぞ。

⬅愛情をこめて作ったぬいぐるみは、信頼できるパートナーだ。

⬅猫のぬいぐるみもきせかえれば魔法使いに大変身だ！

➡ぬいぐるみ用に作った衣装でチェスティのきせかえもできる。

旅のおともは手作りぬいぐるみ

第1報! ゲームボーイ アドバンス

アドベンチャー	12月20日発売予定	カルチャーブレーン	ゲームボーイアドバンス専用	モバイルアダプタGB対応
パーティゲーム	価格4800円	プレイ人数・1〜2	バックアップ機能つき	容量64メガ
			通信ケーブル対応	

おしゃれプリンセス2＋動物キャラナビ占い 個性心理学

楽しくおしゃれなボードゲームが新登場！

ルーレット形式のボードゲームと、動物キャラナビ占いの違うジャンルのゲームが楽しめる本作。メインとなる『おしゃれプリンセス2』ではルーレットの止まった場所によってディスカウントから高級品までさまざまなファッションアイテムが購入できる。対戦もできるので友だちとおしゃれを競っちゃおう！

➡ファッションと占いで友だちとワイワイ楽しく盛り上がろう！

⬅チャーミングに着こなすにはコーディネートがポイントなのだ。

ボーナスゲームも盛りだくさん

➡かわいらしいハムスターがカートに乗って疾走するハムカート。

ショップで購入できるファッションアイテムは300種類

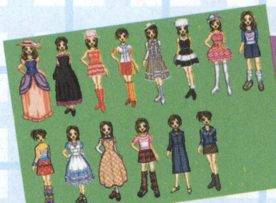

⬅ずらりと揃った華麗なファッションアイテム。その数はなんと300種類！

Ⓒ Jorudan Co.,Ltd. Ⓒ めで鯛／あおば出版 Ⓒ 2003 MTO Inc. Ⓒ カルチャーブレーン 2002 Ⓒ弦本將裕 監修：個性心理学研修所

第1報! ゲームボーイ アドバンス

アクション	2003年1月発売予定	ケムコ	ゲームボーイアドバンス専用 / バックアップ機能つき / 通信ケーブル対応 / モバイルアダプタGB対応
コミカル	価格4800円	プレイ人数・1	容量32メガ

キッドクラウンのクレイジーチェイス

宇宙海賊ダーティー・ジョーに誘拐されたプリンセスを救うため、ドジなキッドクラウンが大活躍する斜めスクロールのアクションゲーム。ロケットにしかけられた爆弾の導火線よりも早くゴールを目指すのだ。

⬅ジョーにさらわれたプリンセスを救いだせ。

操作はとても簡単!

ステージには卑劣なダーティー・ジョーがしかけたさまざまなのワナがキッドクラウンの行く手をさえぎる。テクニックを駆使して危機を脱しよう。

Aボタンでジャンプ

✚ボタンで移動

そしてワナの脱出は

Bボタン連打!

第1報! ゲームボーイ アドバンス

パズル	12月6日発売予定	ケムコ	ゲームボーイアドバンス専用 / バックアップ機能つき / 通信ケーブル対応 / モバイルアダプタGB対応
アクション・パズル	価格4800円	プレイ人数・1〜4	容量32メガ

バルダーダッシュEX

テクニックを大紹介

なつかしの名作が装い新たに新登場!

パズルゲームの決定版がアドバンスに登場。パズルのおもしろさや対戦プレイを強化したことで、さらに楽しめるものとなっているぞ。地底に眠る財宝目指して掘り進もう!

取れない財宝は?

⬆毒グモや大岩など、障害物をけちらしながら掘り進んでいこう。

障害物を排除するには?

⬅地底生物は岩を落として潰してしまえ。

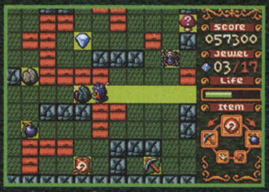

⬆画面を回転させればじゃまな岩が落下して財宝が取れるようになる。

⬅大岩を、破壊することもできるのだ。

第1報! ゲームボーイ アドバンス

シミュレーション	12月20日発売予定	カルチャーブレーン	ゲームボーイアドバンス専用 / バックアップ機能つき / 通信ケーブル対応 / モバイルアダプタGB対応
育成	価格4800円	プレイ人数・1〜4	容量64メガ

ハムスター物語3 GBA

ハムスターだけが住む不思議な国。そんな夢いっぱいの世界が舞台となる本作は、ハムスターを一人前のアイドルに成長させるという、育成要素も含めたアドベンチャーゲームだ。歌ったり、踊ったり愛らしいハムスターたちの動きを楽しもう。

ハムスターアイドルを育成しよう!

⬆テレビの歌番組やきせかえコンテストなどに出場させられるぞ。

⬅かわいいハムスターがたくさん登場するぞ。

⬆主人公の少女、ホタルちゃんはハムスターだけが住む世界を発見する。

➡中にはこんな情報通なハムスターもいるのだ。

続報! ゲームボーイ アドバンス

シミュレーション	12月6日発売予定	エンターブレイン	ゲームボーイアドバンス専用 / バックアップ機能つき / 通信ケーブル対応 / モバイルアダプタGB対応
競馬・育成	価格5800円	プレイ人数・1〜2	容量64メガ

ダービースタリオン DERBY STALLION アドバンス

⬅実況中継がレースを盛りあげる。

最強馬を自分の手で育成しよう

競馬育成シミュレーションゲームの金字塔、『ダビスタ』がアドバンスに登場。育てた馬をレースに出場させ、賞金を獲得していくというゲームの基本はそのままにアドバンス版オリジナルの対戦では白熱のレースが楽しめるのだ。

馬も騎手も実名で登場

⬇➡ダンツフレームやデムーロ騎手なども登場するぞ。

7R アーリントンカップ		芝1600m				
5	9	メイショウテゾロ	牡3 56	上籠	NewRecord	⑨
4	8	⊗トウカイパレス	牡3 56	福永	2	②
1	1	ミリオンセラー	牡3 55	秋山	1½	⑬
1	2	フィールドボンバー	牡3 56	デムーロ	1¼	⑥
3	5	ダンツフレーム	牡3 56	池添	1¼	①
3	6	エイシンワシントン	牡3 56	熊沢	2½	③
2	3	⊗タカラィイジン	牡3 55	田島信	3	⑯
2	4	ブレーブテンダー	牡3 56	松永幹	頭	⑦

充実のゲーム内容

⬇➡検索機能を使えば、捜したい馬もラクに見つかる。

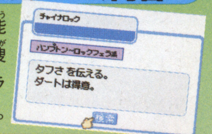

はみだしおたより

『スマブラ2』では、ドラえもんとギニュー特戦隊を出してグレート・ムタ。(兵庫県・下ピー2)

●噂によるとジャイアンの愛犬ムクや、バーダックが出るらしいジョーニー・ローラー。

©1994-2003 KEMCO/TONG KING SHOW /Directed by kenji Terada ©2002 KEMCO/ Developed by Vision Works. Published under a license from FIRST STAR SOFTWARE, INC. BOULDER DASH, FIRST STAR SOFTWARE, INC. and the logo are registered trademarks of First Star Software, Inc. The name and likeness of ROCKFORD is trademarks of First Star Software Inc, BOULDER DASH was created by Peter Lieon with Cris Gray. Audio visual material owned and copyrighted ©1984,2002 FIRST STAR SOFTWARE, INC. All rights reserved. © カルチャーブレーン © 2002 ParityBit

はみだしおたより

ごくろうさん!!（青森県・松山弥）●ありがとさん！ これからもよろしくさん！（意味不明）

第1報！ ゲームボーイ アドバンス

アクション	2003年1月16日発売予定	コナミ	ゲームボーイアドバンス専用
スノーボード	価格5800円	プレイ人数・1〜2	バックアップ機能つき
			通信ケーブル対応
			GBAケーブル対応
			容量128メガ

Disney Sports: Snow Boarding

ディズニースポーツ:スノーボーディング

ディズニーキャラクターたちを操作してゲレンデを滑る爽快スノボーゲーム。華麗なトリックアクション以外にも、ボードを成長させたり通信対戦を行ったりと、遊べる要素が満載なのだ。

⬆ピートは巨体を使った体当たりが得意。

ゲレンデコース

⬆トリックとマジックと呼ばれる能力を使い、攻防を展開していくコース。

⬅超高速でつぎつぎと現れる障害物を避けながら滑ってゆくハラハラドキドキのコース。

チューブコース

2種類のコースが選択可能

第1報！ ゲームボーイ アドバンス

アクション	2003年2月13日発売予定	コナミ	ゲームボーイアドバンス専用
モトクロス	価格5800円	プレイ人数・1〜4	バックアップ機能つき
			通信ケーブル対応
			GBAケーブル対応
			容量128メガ

Disney Sports Motocross

ディズニースポーツ：モトクロス

ミッキーやミニーがモトクロスで白熱のレースバトルを展開する本作。さまざまな地形のコースや豊富なゲームモードが用意されているので、飽きずに何度でも遊ぶことができるぞ。

トリックを駆使してステージ完全制覇だ！

⬅スタートした瞬間からバトルが始まる。

⬅起伏の激しいコースもテクニックで制覇だ。

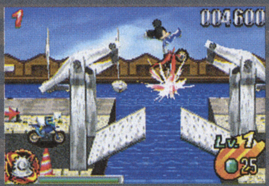

➡吊り橋をジャンプ！落下したらあとがない。

⬆大砲から放たれた強力な砲弾がミッキーを襲う。絶対絶命！

続報！ ゲームボーイ アドバンス

RPG	2003年1月24日発売予定	バンプレスト	ゲームボーイアドバンス専用
ファンタジー	価格5800円	プレイ人数・1	バックアップ機能つき
			通信ケーブル対応
			モバイルアダプタGB対応
			容量64メガ

Atelier Marie, Elie & Anis

マリー、エリー＆アニスのアトリエ ～そよ風からの伝言～

『アトリエ』シリーズの歴代キャラが登場

『アトリエ』シリーズ最新作は新キャラ、アニスがエリーやマリーと協力して本を執筆するというもの。誰に依頼されどんな内容の本を書いたかによって、エンディングが変化していくぞ。

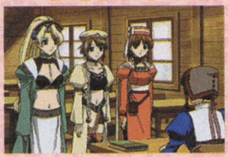

⬅先輩のアドバイスはよく聞こう。

➡依頼されたら、カテゴリーを選択。

自分だけの本を執筆しよう！

➡ハイクオリティーなCGはファンじゃなくても必見。

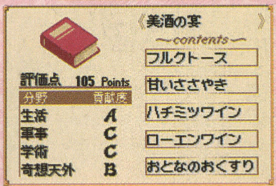

⬆書き込める材料のレシピは全部で5つ。そして貢献度のランクによって本全体の評価が決まるのだ。

続報！ ゲームボーイ アドバンス

アクション	12月6日発売予定	バンプレスト	ゲームボーイアドバンス専用
プロレス・アニメ	価格5800円	プレイ人数・1〜2	バックアップ機能つき
			通信ケーブル対応
			モバイルアダプタGB対応
			容量128メガ

キン肉マンII世 second generations 正義超人への道

キン肉万太郎が活躍するアクションゲーム。ボタンを押すタイミングによって技の成否が決まるタイミングゲージで熱く戦え！

キン肉万太郎

➡伝説超人、キン肉マンの息子。遊び人だが未知なる格闘能力を持つ。

一番絞りが発動

⬆➡ゲージの黄色い部分に合わせてボタンを押せば一番絞りが発動。

充実のゲームモード

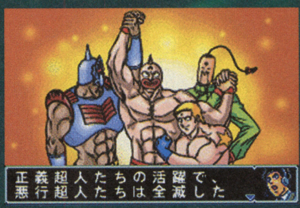

⬆➡遊びごたえ満点のゲームモードが満載。

© Disney Enterprises,Inc. © GUST CO.,LTD.2003 © E3STAFF © BANPREST 2003 © ゆでたまご/集英社・東映アニメーション・テレビ東京 © BANPRESTO 2002

続報! ゲームボーイ アドバンス

ゲームボーイアドバンス専用 / バックアップ機能つき / 通信ケーブル対応 / モバイルアダプタGB対応 / 容量32メガ

シューティング	12月13日発売予定	パシフィック・センチュリー・サイバーワークス・ジャパン
SF	価格4800円	プレイ人数・1

ダライアスR

伝説の横スクロール型シューティングゲーム、『ダライアス』がアドバンスに登場だ。プレイヤーのレベルに合わせて難易度が設定できるだけでなく、豊富なゲームモードもアドバンス版ならではの新要素。ガンガン撃ちまくってステージ完全制覇だ。

迫り来る敵を倒せ！

⬇➡ゲーム中でももっとも多く登場する敵が小型戦闘機だ。耐久力は低いが囲まれると驚異。

シルバーホークをパワーアップさせよう

シルバーホークの装備はショット、ボム、シールドの3つ。それぞれの色に対応したアイテムを取ることでパワーアップが可能だ。

ショット　ボム　シールド

続報! ゲームボーイ アドバンス

ゲームボーイアドバンス専用 / バックアップ機能つき / 通信ケーブル対応 / モバイルアダプタGB対応 / 容量128メガ

アドベンチャー	2003年春発売未定	フウキ
SF	価格未定	プレイ人数・1

ZERO ONE（ゼロワン）

世界的にも有名なロボット学者を父親に持つ主人公。彼の平和な学園生活も、父親の失踪とともに大きく変わりはじめる……。ミステリアスなストーリーと、魅力的なキャラクターたちが織りなすドラマが展開される本格派アドベンチャーゲームだ。

ストーリーを盛りあげてくれるキャラクターたち

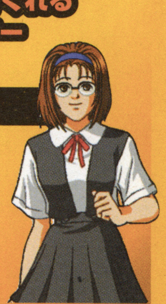

アキラ

➡委員長風の女の子アキラは、主人公のクラスメイトだ。

謎の青年

⬅⬇主人公を助けてくれる謎の青年は、素手でロボットを倒す強者。

⬅父親の失踪をきっかけに不穏な空気が漂う。

➡日本刀で襲いかかる刺客の名はカマキリ。

第1報! ゲームボーイ アドバンス

ゲームボーイアドバンス専用 / バックアップ機能つき / 通信ケーブル対応 / モバイルアダプタGB対応 / 容量64メガ

シミュレーション	12月27日発売予定	サクセス
サッカー・育成	価格4800円	プレイ人数・1～2

プレイヤーは少年サッカーチームの監督となり、選手ひとりひとりを鍛えていく。試合の指導も行い、全国優勝を旗印に最強のイレブンを育成しよう。

自分だけのオリジナルチームを作ろう！

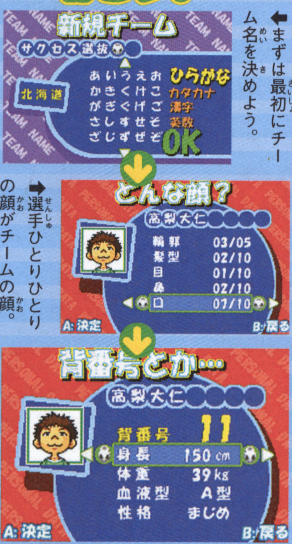

⬅まずは最初にチーム名を決めよう。

➡選手ひとりひとりの顔がチームの顔。

⬆背番号は選手の勲章みたいなもの。そう簡単には決められないぞ。慎重に。

目指せ全国優勝！

⬅走り込みは足腰の強化に欠かせない。

➡試合の指導では監督の手腕が問われる。

続報! ゲームボーイ アドバンス

ゲームボーイアドバンス専用 / バックアップ機能つき / 通信ケーブル対応 / モバイルアダプタGB対応 / 容量64メガ

アクション	12月12日発売予定	ESP
コミック・ボクシング	価格5500円	プレイ人数・1～2

原作に忠実なストーリーモードでは、一歩の強力なライバル、ヴォルグ、沖田、冴木との真剣勝負が楽しめるぞ。ファンは必見！

さまざまなモードが選択可能

⬆豊富なゲームモードの数々はリアル・ボクシングの醍醐味が味わえる。

ライバルたちとの熱戦が始まる

⬅男の意地がリングの中でぶつかる。

➡ライバルの鋭い眼光に宿る闘志。

⬆ヴォルグの顔面に強力な左フックが炸裂！

はみだしおたより

どうも……ということで笑点お開き。また来週。（愛知県・バリー）
●どうも……というところで、チャラ～ン。こん平ですっ！

Published by PCCW Japan/Darius® © Taito Corp.1987,2002 © 2003 FUUKI CO.,LTD ALL RIGHT RESERVED © 2002 SUCCESS/BOOM © 森川ジョージ/講談社・VAP・NTV © 2002 ESP

入試でキンチョーしないおまじないを教えて!!（愛媛県・我受験生成）
●残念ながら、そんな便利なおまじないはありません。”自信“という名の鎧を完全装備して挑め!!

続報! ゲームボーイ アドバンス®

シミュレーション	12月5日発売予定	コナミ	ゲームボーイアドバンス専用
釣り	価格4800円	プレイ人数・1	バックアップ機能つき
			通信ケーブル対応
			モバイルアダプタGB対応
			容量64メガ

⬆時刻によって、ブラックバスが活動しているポイントは変化するのだ。

バスフィッシングのトーナメントに出場し、制限時間内にでっかいバスを釣り上げろ! 湖上をボートで移動して、バスがたくさん生息するポイントを捜すのが勝利の秘訣だ。

⬅みごと釣れたぞ。でも小さいかな?

タックルを購入してデカい魚を狙え!!

トーナメントで入賞を果たすと、"フィッシュポイント"が手に入る。このポイントを使えば、新しいタックルを購入できるぞ。

⬆タックルとは釣りに使用する道具のコトなのだ。

続報! ゲームボーイ アドバンス®

RPG	12月25日発売予定	ナツメ	ゲームボーイアドバンス専用
近未来・ロボット	価格4800円	プレイ人数・1～2	バックアップ機能つき
			通信ケーブル対応
			モバイルアダプタGB対応
			容量64メガ
			コミックボンボン誌上通販のみ販売

メダロット弐 CORE

カブトバージョン

ゲームボーイカラーの人気タイトル『メダロット2』が進化してアドバンスに登場だ。メダロットを組み立てるパーツの種類は大増量! 各パーツを組み合わせると、数百億通りのメダロットが作れちゃうぞ。

⬇装備するパーツによって、攻撃方法はまったく異なってくる。

480種類のパーツと!

⬅少年イッキは、ロボロボ団と戦うことに。

23種類のメダルで!

⬆ロボットバトルは大迫力!! キミのメダロットの実力が試される時だ。

⬅獲得したパーツでメダロットを作ろう。

メダロットを組み立てよう!!

続報! ゲームボーイ アドバンス®

RPG	12月19日発売予定	ハドソン	ゲームボーイアドバンス専用
コミック・ギャグ	価格4800円	プレイ人数・1～2	バックアップ機能つき
			通信ケーブル対応
			モバイルアダプタGB対応
			容量64メガ

ボボボーボ・ボーボボ 奥義87.5 爆烈鼻毛真拳

バクレツはなげしんけん

人気ギャグマンガがRPGになった。意味不明なストーリー展開や不条理な笑いは原作そのまま! プレイヤーは主人公・ボーボボとなって、鼻毛真拳で敵を倒していく。経験値を入手すると、ボケやツッコミなどの能力がアップするぞ。

⬆この商店の景品は、パワーアップアイテムのマメだ。マメで強くなれるのかな?

⬅⬇原作ゆずりの爆笑ストーリーが大展開するぞ。

笑

ギャグで戦う!? ワードプレイングゲーム

戦闘での攻撃は、数十種類の言葉をつなげることで行われる。ハジケた名前ほど強力に!

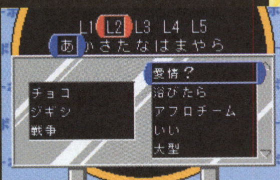

続報! ゲームボーイ アドバンス®

パズル	2003年1月10日発売予定	ナムコ	ゲームボーイアドバンス専用
パズル	価格4800円	プレイ人数・1	バックアップ機能つき
			通信ケーブル対応
			モバイルアダプタGB対応
			容量64メガ

ことばのパズル もじぴったんアドバンス™®

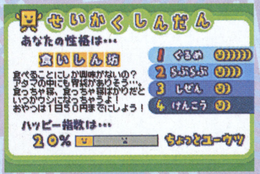

⬅作ったことばで性格診断をしてくれる。

"ことば"を使ってパズルゲームを楽しもう。文字が描かれたブロックをボード上に並べて、いろいろな"ことば"を作っていくのだ。1回の操作で複数の"ことば"を作れたら高得点ゲット!

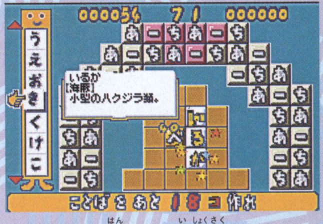

⬆アーケード版からの移植作ながら、アドバンス版はなんと600ステージ以上を収録。

日本語を使って遊びましょう!

なんと80000語以上もの単語が収録されている本作。言葉の意味も表示されるから、遊びながら勉強できる!?

⬆いつの間にか、単語力がついちゃうよ。

⬇ミニゲームでホテった頭をクールダウン!

©2002 KONAMI＆Konami Computer Entertainment Osaka ©1997/2002 Natsume Co., Ltd.©1997/2002 Imagineer Co., Ltd. キャラクターデザイン:ほるまりん 制作協力:（株）講談社 コミックボンボン編集部
©澤井啓夫/集英社 ©2002 HUDSON SOFT ©2001 2002 NAMCO LTD.

続報! ゲームボーイ アドバンス

テーブルゲーム	2003年1月9日発売予定	グローバル・A・エンタテインメント	ゲームボーイアドバンス専用
ファンタジー	価格4800円	プレイ人数・1～4	バックアップ機能つき
			通信ケーブル対応
			モバイルアダプタGB対応
			容量32メガ

不思議の国のアリス™

Alice's Adventures in Wonderland

童話『不思議の国のアリス』を題材にしたボードゲーム。マップ上を散策して、隠れているアイテムやゴール地点を捜し出そう。特定のマスに止まると、いろいろなイベントが発生するぞ。

⬆ゲームを有利に進められるカードをゲット! 使うタイミングが重要だぞ。

⬅ドードーやチェシャ猫も出てくるぞ。

マップを開拓して進め

⬆マップは8×8のマス目で区切られている。どんどん進んでパネルを開こう。

原作の全キャラクターが登場

⬅条件を満たしてゴールに着けば勝ちだ。

続報! ゲームボーイ アドバンス

アクション	12月6日発売予定	ユービーアイソフト	ゲームボーイアドバンス専用
ミステリー	価格4800円	プレイ人数・1	バックアップ機能つき
			通信ケーブル対応
			モバイルアダプタGB対応
			容量64メガ

LARA CROFT TOMB RAIDER The Prophecy トゥームレイダー：プロフェシー

世界中で大ヒットした『トゥームレイダー』のアドバンス版。主人公ララ・クロフトとなり、伝説の石を求めて、ノルウェーやインドなど、4つのステージを駆け巡ろう!

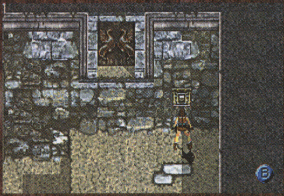
⬆拳銃やサブマシンガンなど、4種類の武器を場面にあわせて使いこなそう。

⬅ピンチのときは体力を回復だ!

⬆古文書の予言では、地球は破滅へと向かっているようだが……。

⬇迷宮の内部は謎がいっぱい。スイッチやレバーで閉ざされた扉を開けて進め。

ララ・クロフトがアドバンスに見参!!

続報! ゲームボーイ アドバンス

アクション・アドベンチャー	12月19日発売予定	セガ	ゲームボーイアドバンス専用
冒険・ファンタジー	価格5800円	プレイ人数・1～4	バックアップ機能つき
			通信ケーブル対応
			モバイルアダプタGB対応
			容量128メガ

ソニックアドバンス2

超高速アクションの代名詞『ソニックアドバンス』の続編。ソニック、クリーム、テイルス、ナックルズの4種類のキャラクターからひとりを選び、多彩なステージを駆け抜けろ! 前作で好評だった4人同時対戦も存分に楽しめるぞ。

⬆多彩で楽しいステージの数々。敵キャラクターだって個性的だぞ!

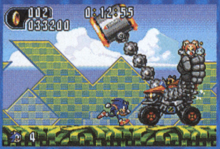
⬅巨大なボスは、弱点を狙って攻撃!

⬇4種類のキャラクターは、攻撃方法が異なるぞ。

目が回るほどの高速アクション

⬆おなじみのループアクションももちろん登場。最高スピードで突っ走れ!

4種類のキャラクターで遊べ

続報! ゲームボーイ アドバンス

アクション	12月20日発売予定	メディアカイト	ゲームボーイアドバンス専用
コミカル	価格4800円	プレイ人数・1～2	バックアップ機能つき
			通信ケーブル対応
			モバイルアダプタGB対応
			容量64メガ

ELEVATOR ACTION OLD&NEW エレベーターアクション オールド&ニュー

高層ビルから機密書類を盗み出すスパイアクションゲーム。元祖『エレベーターアクション』は1983年に発売された名作だが、本作はに新たな要素が多数盛り込まれているぞ。

⬅タイプの異なった敵が出現するのだ。

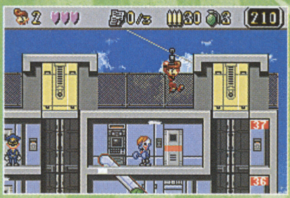
⬆ふたりで対戦するモードも加わった。クリアータイムを競おうぜっ!

武器やアイテムが登場する

青いドアの中には、爆弾やドリンク、時計などのアイテムがある。うまく使いこなせるかな?

⬅負傷したら回復アイテムで復活。

オリジナルバージョンも遊べます

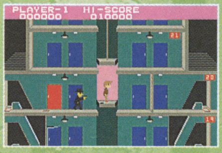

⬅懐かしい旧作も収録しているぞ。

はみだしおたより

国士無双十三面待ち!!（神奈川県・四暗刻単騎）

●おっ、ペンネームまでダブル役満じゃん!!

©2003 Global A Entertainment,Inc.Illustrations by Sir John Tennie©1911/1955/1966 Macmilan Publishers Limited ®MUSASHINO KOGYO CO.,LTD. Licensed by SUN MORE LTD
©Ubi Soft Entertainment SA 2002. Developed and Published by Ubi Soft Entertainment SA under license from Eidos Interactive Ltd 2002. Lara Croft Tomb Raider: The Prophecy, Tomb Raider, and Lara Croft are trademarks of Core Design Ltd. All rights reserved Eidos Interactive and the Eidos logo are trademarks of the Eidos Group of companies. All rights reserved
Original Game©SEGA ©SONICTEAM/SEGA,2002 ©1983,2002 TAITO CORPORATION©2002 MediaKaito

はみだしおたより

編集部の方々、がんばってください！ 応援してます!!（高知県・R・H）

●高知県出身でイニシャルがR・Hということは……ひょっとして広末涼……？

続報！ ゲームボーイ アドバンス

アクション	12月発売予定	ケムコ	ゲームボーイアドバンス専用
コミカル	価格4800円	プレイ人数・1～4	バックアップ機能つき
			通信ケーブル対応
			モバイルアダプタGB対応
			容量32メガ

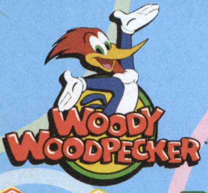

ウッディー・ウッドペッカー・クレイジー キャッスル5

アメコミキャラクターのウッディー・ウッドペッカーを操作して、5つの世界を冒険するアクションゲーム。魔物によって占領された妖精の世界を救うため、8つのカギを捜しに出発だ！

⬅扉の奥にはアイテムがある。

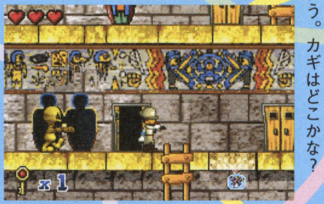

⬅カギを捜して扉を開こう。カギはどこかな？

続報！ ゲームボーイ アドバンス

アクション	12月19日発売予定	コナミ	ゲームボーイアドバンス専用
バスケットボール	価格5800円	プレイ人数・1～4	バックアップ機能つき
			通信ケーブル対応
			モバイルアダプタGB対応
			容量64メガ

Disney Sports Basketball

ディズニースポーツ：バスケットボール

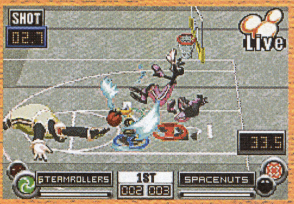

⬅おなじみのディズニーキャラクターが大激戦！

ディズニーの人気キャラクターが出場するバスケットボールゲーム。1チームのメンバーはふたりなので、操作がやさしく誰でも気軽に遊べるぞ。対戦を続けて選手を育てる"オリジナルモード"も熱い！

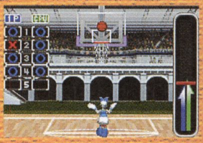

⬆シュートはタイミングが大事！ 緊張の一瞬だ。

続報！ ゲームボーイ アドバンス

アドベンチャー	12月19日発売予定	コナミ	ゲームボーイアドバンス専用
コミック	価格4800円	プレイ人数・1	バックアップ機能つき
			通信ケーブル対応
			モバイルアダプタGB対応
			容量32メガ

わがまま☆フェアリー ミルモでポン！ ～黄金マラカスの伝説～™

⬆黄金のマラカスを奪ったワルモ団の情報をミルモの里で集めよう。

⬅ほがらかでかわいい登場人物たち。

コミックやアニメが好評の『ミルモでポン！』がついにゲーム化。わがままな妖精・ミルモと、ちょっぴりドジな女の子・楓を使い分けながら、物語を進めていこう。宿敵ワルモ団をこらしめろ！

続報！ ゲームボーイ アドバンス

その他	12月12日発売予定	コナミ	ゲームボーイアドバンス専用
バラエティー	価格4800円	プレイ人数・1～2	バックアップ機能つき
			通信ケーブル対応
			モバイルアダプタGB対応
			容量64メガ

ミニモニ。 おねがい☆お星さま！

大人気アイドル、ミニモニ。がアドバンスに登場。迷路のようなフィールドを走り回って、星のかけらを捜し出そう！ ミニゲームもたくさん収録されているぞ。

⬆つじちゃんとやぐっちゃんが、あっち向いてホイで対戦だ！ 負けるなよ!!

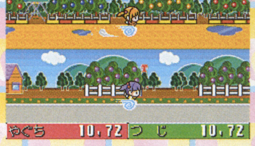

⬅友だちと対戦プレイも楽しめるぞ。

続報！ ゲームボーイ アドバンス

テーブルゲーム	2003年1月発売予定	エイベックス・モード	ゲームボーイアドバンス専用
ボードゲーム・アニメ	価格4800円	プレイ人数・1～2	バックアップ機能つき
			通信ケーブル対応
			モバイルアダプタGB対応
			容量64メガ

犬夜叉 ～奈落の罠！ 迷いの森の招待状～

アニメやコミックで人気の『犬夜叉』がボードゲームになった！ プレイヤーは4人の犬夜叉一行の中からパートナーを選び、妖怪を退治しながら"四魂のかけら"を集めるのだ。

⬆特定のマスに止まると、イベントが発生。遊び込めば内容も変わるぞ。

⬅妖怪たちとの戦闘シーンはド派手＆大迫力！

続報！ ゲームボーイ アドバンス

アクション・RPG	2003年2月13日発売予定	エレクトロニック・アーツ・スクウェア	ゲームボーイアドバンス専用
ファンタジー	価格4800円	プレイ人数・1～2	バックアップ機能つき
			通信ケーブル対応
			モバイルアダプタGB対応
			容量128メガ

THE LORD OF THE RINGS THE TWO TOWERS

ロード・オブ・ザ・リング ～二つの塔～

同名の大ヒット映画の世界を冒険できるアクションRPG。プレイヤーは4人の中から好きなキャラクターを選び、広大な世界へと旅立つ。通信ケーブルを使用すれば、友だちと協力して戦うこともできるぞ。

⬅仲間のアドバイスは聞いておこう。

⬆迫力の戦闘シーンは映画さながら！ 敵に囲まれないように注意!!

©2001 KEMCO/Supervised by 茂木岳雄.Woody Woodpecker and Friends and related characters are trademarks and copyrights of Walter Lantz Productions,Inc. Licensed by Universal Studios Licensing LLLp. All rights reserved. ©Disney Enterprises, Inc.©篠塚ひろむ/小学館・ShoPro・テレビ東京 ©2002 KONAMI & Konami Computer Entertainment Studios ©ミニモニ。プロジェクト ©UP-FRONT AGENCY ©2002 KONAMI ©高橋留美子/小学館・読売テレビ・サンライズ2000 ©2003 avex・TAKARA ©2002 New Line Productions,Inc. The Lord of The Rings and the characters, names, and places therein, TM The Saul Zaentz Company d/b/a Tolkien Enterprises under license to New Line Productions, Inc. All Rights Reserved. EA GAMES tm is an Electronic Arts tm brand.

続報! ゲームボーイ アドバンス

RPG	2003年1月16日発売予定	コナミ	ゲームボーイアドバンス専用 / バックアップ機能つき / 通信ケーブル対応 / モバイルアダプタGB対応
コミック	価格4800円	プレイ人数・1～2	容量64メガ

コミックで人気の『ムゲンボーグ』がRPGとして登場。主人公の夢乃ガンングとなって、相棒のボニタとともに小学校で起きた不思議な事件の解明に挑もう。

↑アイテムによって進化するメカ生命体、ムゲンボーグで敵と戦う。

←装備する武器によって、技や能力が変化するぞ。

続報! ゲームボーイ アドバンス

アクション	12月26日発売予定	コナミ	ゲームボーイアドバンス専用 / バックアップ機能つき / 通信ケーブル対応 / モバイルアダプタGB対応
冒険	価格4800円	プレイ人数・1	容量64メガ

キュートなドラゴン、スパイロとなって、フェアリーワールドを大冒険! 氷に閉じ込められた妖精たちを救うために、4つの世界に出発だ。森林やミツバチの世界など、カラフルなステージが満載だぞ。

↑スパイロは背中の羽を使って、空中を自由自在に移動できるぞ。

←冒険中に出会う人物との会話も重要。

続報! ゲームボーイ アドバンス

レース	12月19日発売予定	セガ	ゲームボーイアドバンス専用 / バックアップ機能つき / 通信ケーブル対応 / モバイルアダプタGB対応
ラリー	価格5800円	プレイ人数・1～4	容量64メガ

←限られた時間内にゴールを目指せ。

↑ツルツルの雪道はブレーキの加減が難しい。テクニックを磨いて走破せよ。

ラリーレースゲームの金字塔『セガラリー』が、ついにアドバンスで楽しめるぞ。登場する車種は実際のラリーレースに出場しているクルマばかり! 雪道や岩場などの悪路を、モンスターマシンで疾走しよう!!

いよいよ発売! ゲームボーイ アドバンス

その他	11月1日発売	カルチャーブレーン	ゲームボーイアドバンス専用 / バックアップ機能つき / 通信ケーブル対応 / モバイルアダプタGB対応
ファンタジー・占い	価格4800円	プレイ人数・1	容量64メガ

ファンタジックメルヘン ケーキ屋さん物語 + 動物キャラナビ占い 個性心理學

アドベンチャーと占いの、2本のゲームが収録されたお得な1本。主人公はケーキ屋さんとなって、かわいい妖精・ビスコットと助け合いながら冒険に旅立つのだ。

←困ったときは、妖精を召喚しよう。

↑生年月日を入力すると、性格判断をしてくれる『動物キャラナビ占い』。

いよいよ発売! ゲームボーイ アドバンス

レース	11月28日発売予定	タカラ	ゲームボーイアドバンス専用 / バックアップ機能つき / 通信ケーブル対応 / モバイルアダプタGB対応
コミカル	価格4800円	プレイ人数・1～2	容量32メガ / GBAケーブル対応

人気レースシリーズのアドバンス版第2弾。レースに勝って得た資金で、チョロQを改造していこう! GBAケーブルを用いれば、ゲームキューブ版『チョロQ!』と連動することもできるぞ。

↑レースで上位入賞すれば高額賞金を獲得。敵のクルマを妨害しながら1位を狙おう。

←どのパーツから改造しようかな?

いよいよ発売! ゲームボーイ アドバンス

アクション	11月14日発売	ゲームビレッジ	ゲームボーイアドバンス専用 / バックアップ機能つき / 通信ケーブル対応 / モバイルアダプタGB対応
ゴルフ・コミック	価格5800円	プレイ人数・1～4	容量64メガ

←コース状況を、よーく確認しておこう。

↑ショットタイミングゲージをよく見てスイングボタンを押すべし!

人気ゴルフコミックがゲームになった。プレイヤーは天才プロゴルファー青葉弾道となって、ゴルフトーナメントに挑んでいくのだ。原作でおなじみの強力なライバルたちに勝利できるかな?

はみだしおたより

"タクト"ってどういう意味なの?(福島県・みどりがめ茶屋)

●ホンダのスクーター……ではなくて、コンサートなどで指揮者がふるう指揮棒のことです。ほかに"小節"、"拍子"という意味も。

©2002 KONAMI & Konami Computer Entertainment Tokyo "Spyro Advance" interactive game ©2002 Universal Interactive,Inc. Spyro and related characters are TM and © of Universal Interactive,Inc. Published and distributed by Konami Corporation. All rights reserved. Original Game©SEGA ©SEGA ROSSO/SEGA,2002 ©カルチャーブレーン ©2002©弦本将裕 監修:個性心理学研究所® ©TAKARA CO.,LTD.2002 ©坂田信弘・万乗大智/小学館 ©2002 NetVillage Co.,Ltd.

はみだしおたより
載せてくれたら"美女と行くハワイの旅"をプレゼント!!（千葉県・みとい）
●このおたよりを載せることによって"美女"という言葉に弱いことをアピール（誰に？）。

いよいよ発売！ ゲームボーイ アドバンス

アクション	11月14日発売	コナミ
SF	価格4800円	プレイ人数・1～2

ゲームボーイアドバンス専用 / バックアップ機能つき / 通信ケーブル対応 / モバイルアダプタGB対応 / 容量32メガ

コントラ 魂斗羅ハードスピリッツ

名作アクションゲーム『魂斗羅』がアドバンスに登場！ エイリアンによって侵略された地球を救うために、最強の男・ビルとランスが立ち上がる！

↑戦車に乗れば、すさまじい破壊力の大砲で群がる敵を一掃できるぞ。

←灼熱の炎が襲いくる。ジャンプで避けろ。

続報！ ゲームボーイ アドバンス

アドベンチャー	12月6日発売予定	エポック社
キッズ	価格4800円	プレイ人数・1

ゲームボーイアドバンス専用 / バックアップ機能つき / 通信ケーブル対応 / モバイルアダプタGB対応 / 容量64メガ

シルバニアファミリー4 めぐる季節のタペストリー

←赤ちゃんの世話をしてあげよう。

かわいい動物キャラクターが人気の『シルバニアファミリー』。そのシルバニア村を舞台にしたアドベンチャーゲームが登場するぞ。お料理や家具集め、赤ちゃんの世話、そしてミニゲームなどなど、楽しい要素がいっぱいなのだ。

↑シルバニアの村を散策しよう。風景はとってもカラフルだぞ。

いよいよ発売！ ゲームボーイ アドバンス

RPG	11月15日発売	アトラス
冒険	価格各4800円	プレイ人数・1～2

ゲームボーイアドバンス専用 / バックアップ機能つき / 通信ケーブル対応 / モバイルアダプタGB対応 / 容量64メガ

真・女神転生 デビルチルドレン 光の書 闇の書

『光の書』と『闇の書』が同時発売されるRPG。プレイヤーは皇帝に支配された世界・ヴァルハラを救う旅に出る。デビルとアイテムの合成"マソウ合成"が楽しいぞ。

↑主人公が通う原宿小学校の図書館に突如、謎の悪魔が出現してしまった！

←闇の書の主人公は活発な少年アキラ。

いよいよ発売！ ゲームボーイ アドバンス

アクション・RPG	11月15日発売	バンプレスト
冒険・アニメ	価格4800円	プレイ人数・1～2

ゲームボーイアドバンス専用 / バックアップ機能つき / 通信ケーブル対応 / モバイルアダプタGB対応 / 容量64メガ

ONE PIECE ナナツ島の大秘宝

アニメやコミックで大人気の『ワンピース』に登場するキャラクターを操作して、謎だらけのナナツ島を大冒険しよう。選んだキャラクターによって、操作できるアクションが異なっているぞ。

←難破したルフィたちはナナツ島へ漂着する。

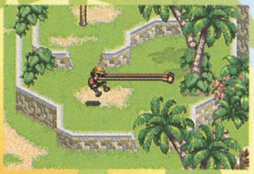

←キャラクターを使い分けて、先に進め。

いよいよ発売！ ゲームボーイ アドバンス

アクション	11月15日発売	パシフィック・センチュリー・サイバーワークス・ジャパン
釣り	価格4800円	プレイ人数・1

ゲームボーイアドバンス専用 / バックアップ機能つき / 通信ケーブル対応 / モバイルアダプタGB対応 / 容量64メガ

スキャンハンター 千年怪魚を追え！

↑一定時間ターゲットをスキャンすると、魚の情報を得られる。

"バディ"と呼ばれるロボットを潜水させて、海底に生息する100種類以上もの生物をスキャンせよ！ スキャンに成功した生物は登録されるので、いつでも観賞することができるぞ。

←実在する魚類も多数登場するのだ。

いよいよ発売！ ゲームボーイ アドバンス

シミュレーション	11月22日発売予定	エム・ティー・オー
クッキング	価格4800円	プレイ人数・1

ゲームボーイアドバンス専用 / バックアップ機能つき / 通信ケーブル対応 / モバイルアダプタGB対応 / 容量64メガ

こむぎちゃんの ドキドキクッキングシリーズ① ハッピーケーキ

『クッキングシリーズ』がアドバンスに登場。主人公のこむぎちゃんになって、デコレーションが自由自在に楽しめるこだわりケーキ作りに挑戦しよう。おいしいケーキができるかな？

↑町で出会う住民に、心のこもったステキなケーキを作ってあげようね。

←トッピングアイテムは自由に飾れるよ。

©1987 2002 KONAMI & Konami Computer Entertainment Tokyo ©2002 EPOCH CO.,LTD
©ATLUS 2000,2002 ©尾田栄一郎/集英社・フジテレビ・東映アニメーション ©BANPRESTO 2002 All rights reserved.©PCCW Japan 2002 ©2002 MTO Inc.

いよいよ発売！ ゲームボーイ アドバンス

アクション	11月23日発売予定	エレクトロニック・アーツ・スクウェア
ファンタジー	価格4800円	プレイ人数・1

ゲームボーイアドバンス専用
バックアップ機能つき
通信ケーブル対応
モバイルアダプタGB対応
容量64メガ
GBAケーブル対応

ハリー・ポッターと秘密の部屋

世界中で大ヒットした物語『ハリー・ポッター』のアクションゲーム。ストーリーは原作に沿って作られており、おなじみホグワーツやグリンゴッツ銀行なども登場するぞ。

⬆ゲームキューブと連動すれば、新しいステージや人物が登場するのだ。

⬅魔法やアイテムを使って進んでいこう。

いよいよ発売！ ゲームボーイ アドバンス

アクション	11月28日発売予定	コナミ
格闘	価格4800円	プレイ人数・1～2

ゲームボーイアドバンス専用
バックアップ機能つき
通信ケーブル対応
モバイルアダプタGB対応
容量64メガ

K-1ポケットグランプリ2

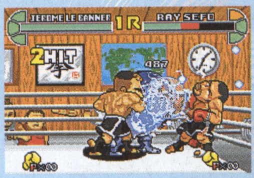

⬅トレーニングモードで連続技を練習！

デフォルメされたK-1戦士たちが戦う格闘ゲームの第2弾。簡単な操作で必殺技をくり出せるので、誰でも手軽に遊べるぞ。通信ケーブルを使った対戦は、白熱することウケアイだ！

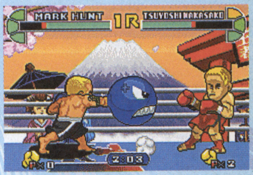

⬆選手によって必殺技は大きく異なる。キミなら誰を選ぶ？

いよいよ発売！ ゲームボーイ アドバンス

アクション	11月28日発売予定	コナミ
サッカー	価格4800円	プレイ人数・1～2

ゲームボーイアドバンス専用
バックアップ機能つき
通信ケーブル対応
モバイルアダプタGB対応
容量64メガ

実況ワールドサッカーポケット2

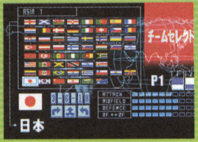

⬅日本代表チームで世界の頂点を目指そうぜ！

⬆ボタンを押す長さを調節することによって、ボールの軌道が変化するぞ。

58カ国が登場するサッカーゲーム。インターナショナルカップをプレイすれば、ワールドカップさながらのリーグ戦を楽しめるぞ。フォーメーションや作戦を選んで、お気に入りのチームを優勝に導こう！

いよいよ発売！ ゲームボーイ アドバンス

アドベンチャー・RPG	11月29日発売予定	トミー
コミック・キッズ	価格4800円	プレイ人数・1～2

ゲームボーイアドバンス専用
バックアップ機能つき
通信ケーブル対応
モバイルアダプタGB対応
容量64メガ

リトルバスターQ

LITTLE BUSTER Q

人気コミック『リトルバスターQ』がRPGになった！さまざまな物体に乗り移る謎の聖霊"Q"を退治するために、5人のリトルバスターが立ち向かっていくのだ。

⬆主人公の烈火とその仲間の天明。力をあわせて聖霊"Q"を撃退しよう。

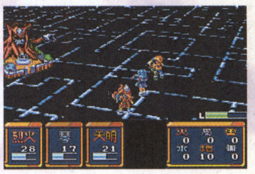

➡ステージの最後には強力なボスが！

第1報！ ポケモンミニ

シミュレーション	12月14日発売予定	ポケモン
キッズ	価格1200円	プレイ人数・1

ポケモンミニ専用
ショックセンサー対応
振動機能対応
バックアップメモリ対応
時計機能対応
容量4メガ

ポケモンそだてやさんミニ

アドバンスで発売となった『ポケットモンスタールビー・サファイア』で、最初に登場する3匹を育てていく育成シミュレーション。赤ちゃんポケモンをトレーニングで鍛えたり、ポケモンフードを与えたりすると、人なつこいポケモンに成長していくぞ。また、ポケモンたちは電源を切っていても、振動機能でプレイヤーに連絡してくるのだ！

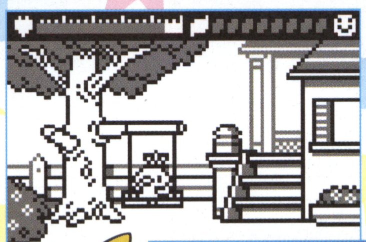

⬅⬇室内だけでなく、庭でもポケモンと遊べるのだ。チョコチョコ動いてかわいいぞ。

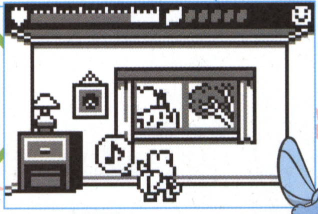

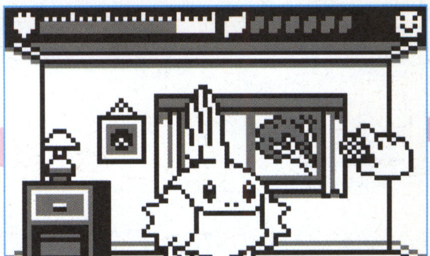

⬆部屋の中にあるオモチャ箱を開くとことで、さまざまなアイテムを使ってポケモンといっしょに遊べるぞ。

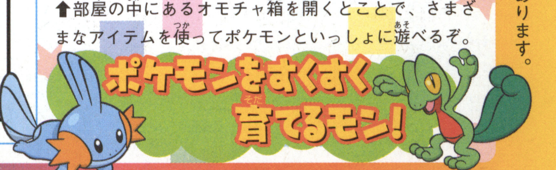

ポケモンをすくすく育てるモン！

はみだしおたより
編集部のみなさんは、受験のときゲームやってましたか？（千葉県・西野カズマ）
●受験を終えたその足で、それまでガマンしていた『スーパーマリオ3』を買いに行った覚えがあります。

©2002 Electoronic Arts Inc. All rights reserved. HARRY POTTER,characters, names and related indicia are trademarks of and ©Warner Bros. Harry Potter Publishing Rights © J.K.Rowling.WBIE LOGO, WB SHIELD:tm & © Warner Bros. ©2002 KONAMI & Konami Computer Entertainment Osaka ©K-1 2002 ©2002 KONAMI & Konami Computer Entertainment Osaka ©1996 JFA ©2002 TOMY PROGRAMMED BY AMEDIO ©2001,2002 Pokemon/Nintendo. ©1995-2002 Nintendo/Creatures Inc./GAME FREAK inc.

TVゲーム完全ショップだ!!
GEO
AMUSEMENT DEVELOPER ゲオ
新品も中古もゲオにおまかせ!
初めての買取りでも大丈夫!身分証明書をお持ちいただくだけでOK!
ゲームお買得
TVゲーム・DVD & CD・パソコンソフト
現金買取
高価買取中
年末のビッグな新作をゲオでゲットしよう!
新作DVDお買得
予約受付中! 12/6発売
●スター・ウォーズ エピソード2 クローンの攻撃
税抜定価3,980円
新品販売価格 3,390円
予約受付中! 11/27発売
●浜崎あゆみ
ayumi hamasaki ARENA TOUR 2002 A
税抜定価5,800円
ayumi hamasaki STADIUM TOUR 2002 A
税抜定価5,800円
新品販売価格 各4,980円
予約受付中! 12/4発売
●モーニング娘。 モーニング娘。シングルMクリップス
税抜定価3,000円
新品販売価格 2,700円
新作ゲームお買得
好評発売中
ゲームキューブソフト
●バイオハザード0 メモリーカード59同梱
⊗7,800円
新品販売価格 6,780円
予約受付中! 11/22発売
ゲームキューブソフト
●キン肉マンII世 新世代超人VS伝説超人
⊗6,800円
新品販売価格 5,980円
好評発売中
ゲームボーイアドバンスソフト
●ポケットモンスター サファイア
⊗4,800円
新品販売価格 4,280円
好評発売中
ゲームボーイアドバンスソフト
●ポケットモンスター ルビー
⊗4,800円
新品販売価格 4,280円
予約受付中! 12/6発売
ゲームボーイアドバンスソフト
●ダービースタリオン アドバンス
⊗5,800円
新品販売価格 4,980円
予約受付中! 12/6発売
ゲームボーイアドバンスソフト
●バトルネットワーク ロックマンエグゼ3
⊗4,800円
新品販売価格 4,280円
予約受付中! 12/5発売
ゲームキューブ・プレイステーション2ソフト
●桃太郎電鉄11 ブラックボンビー出現の巻
⊗各6,800円
新品販売価格 各5,780円
好評発売中
ゲームキューブソフト
●マリオパーティ4
⊗6,800円
新品販売価格 5,980円
予約受付中! 11/28発売
プレイステーション2ソフト
●SDガンダム G GENERATION-NEO
⊗6,800円
新品販売価格 5,780円
予約受付中! 11/22発売
ゲームボーイアドバンスソフト
●スーパーロボット大戦 オリジナルジェネレーション
⊗5,800円
新品販売価格 4,980円
予約受付中! 11/28発売
プレイステーション2ソフト
●ダーククロニクル
⊗5,800円
新品販売価格 4,980円
予約受付中! 11/28発売
プレイステーション2ソフト
●ルパン三世 魔術王の遺産
⊗6,980円
新品販売価格 5,980円
予約受付中! 12/3発売
プレイステーション2ソフト
●ラチェット&クランク
⊗5,800円
新品販売価格 4,980円
新作CDお買得
ゲオポイントクラブ会員限定
新品CD定価より 10%還元
会員大募集中!入会金・年会費無料!
予約受付中! 11/27発売
●桑田佳祐 TOP OF THE POPS
税抜定価3,429円
予約受付中! 11/27発売
●ZONE O<初回生産限定盤>
税抜定価2,857円
上場記念大感謝セール
同時開催! レンタルビデオ95円セール
第1弾 11/22(金)より
第2弾 11/30(土)より
超強力
※詳しくは新聞折込チラシをご覧ください。
※店舗によりサービスが異なる場合があります。※販売価格は予告なく変更される場合があります。
RENTAL VIDEO・CD SELL USED
絶対お得な!ゲオポイントクラブ
買っても!売っても!レンタルしても!ポイントアップ!! なんとたまったポイントは現金と同様に使えちゃう!
●リサイクル商品お買い上げごとに……3%分
●新品商品お買い上げごとに……1%分
●いらなくなったソフト等お売りいただくと買取金額の……3%分
●レンタルご利用ごとに……3%分
それぞれポイントプレゼント! 1ポイント=1円
会員大募集中!
入会金・年会費無料!
ケータイでレンタルできる!
あなたの携帯電話が会員証に!携帯電話の赤外線通信機能を利用して会員証なしでレンタル可能!
NTTドコモ504iシリーズのみ対応。(予め会員登録が必要です)
NTTドコモiモード対応機種はゲオポイントの確認が出来ます!
※一部サービスを実施していない店舗もございます。詳しくは店頭にて。
オンラインショップOPEN
http://gazoo.com/geo/
★ゲオ本部流通センターが全面バックアップ★
produced by GAZOO.com
いよいよ450店舗突破!!ゲオは日本最大級のゲームショップチェーンです!!
http://www.geogp.com/

特集

知りたい情報す速くお届け!!

それゆけ! 攻略宅配便!!

スターフォックスアドベンチャー STARFOX ADVENTURES 76ページから

biohazard zero 82ページから

ハリー・ポッターと秘密の部屋 86ページから

スーパーマリオアドバンス3 ヨッシーアイランド＋マリオブラザーズ 90ページから

星のカービィ 夢の泉デラックス 96ページから

スーパーロボット大戦 ORIGINAL GENERATION 102ページから

アクション・アドベンチャー	9月27日発売	任天堂	GBAケーブル対応	
SF	価格6800円	プレイ人数・1	モデムアダプタ対応 / ブロードバンドアダプタ対応	使用ブロック数・3

STARFOX ADVENTURES スターフォックスアドベンチャー

ゲーム後半を完全攻略！

今回は2度目の火山のフォースポイントから最終ボスとの対決までを一気に攻略するぞ。魔人メダルの場所も参考にしてね！

⬅ウォールドシティのスペルストーンをフォースポイントへ収めよう。

I ウォールドシティのスペルストーンを火山のフォースポイントへ戻そう

火山のフォースポイントに来るのは2度目。深部は以前とは別の場所を移動することになるぞ。しかし、仕掛けは以前のものを応用した感じなので、とくに難解なものはない。掲載する写真の順番どおりに進んでいけば問題なくクリアーできるだろう。

1 ここまでは以前に来たときと同じ

⬆フォースポイントの入り口だ。スペルストーンを使って中へ入ればいい。

⬇奥へ進んで、以前開けた部屋の中央部から下へ降りていく。

⬆ここから、以前来たときとはべつの場所へワープするのだ。ドキドキ。

2 足場の炎をアイスブラストで消す

⬆足場の炎をアイスブラストで消す。

3 壁を登って上の階へ

⬆炎を消した足場の上からジャンプしてマップでいう上側の壁につかまる。

4 水色、緑、赤、黄色の順に炎を消す

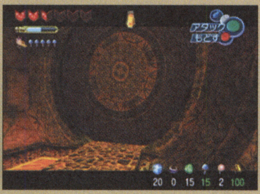

⬅⬆扉の前に4色の炎が。近くのハシゴを登ると炎があるので、扉の前に並んでいる順番にアイスブラストで消せば扉が開くぞ。

5 敵を倒す

⬆出現する2匹の敵を倒そう。そうすれば先へ進めるようになるのだ。

8 色が変わる炎がそれぞれの宝玉と同色のときにヒートブラストで撃つ

⬅ハシゴ上の炎を消してスイッチを入れよう。

⬆トリッキーをスイッチの上にストップさせる。そして、動く足場の炎を消そう。

3つの宝珠をヒートブラストで射抜こう！

⬆➡動く足場に乗り、それぞれの3つの宝珠と色が変わる炎が同じ色のときにヒートブラストで撃とう。3つとも成功すれば奥の扉が開くのだ！

7 スペルストーンを戻す

⬅スペルストーン設置場所へワープする。

⬆以前スペルストーンをはめた場所と反対の場所へスペルストーンをはめる。

はみだしおたより 最近寒い。（大阪府・ファイヤー） ●えっ？ も、もしかしてはみだしおたよりの返事が？

©2002 Nintenddo Game by Rare.Rareware logo is a trademark of Rare.

Ⅱ 4つ目の試練はスノーホーンの谷から

ソンテイルの里でスカラベ袋（大）をゲット！

火山のフォースポイントからソンテイルの里へ戻ってくると、村の恐竜たちが空を飛ぶ敵に襲われている。これらをヒートブラストで撃ち、すべて倒すとお礼としてスカラベ袋（大）がもらえるのだ。そうしたら、130スカラベ貯めて、シャブンガの店で売っている黄金ニンジンを買い、このニンジンの元の持ち主がいるスノーホーンの谷へ行こう。

⬆ライトフットへ通じる道の前にいる恐竜も襲われていることに注意！

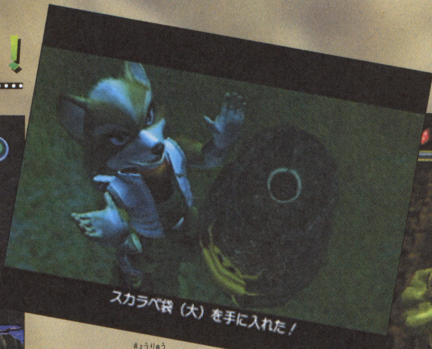

⬆すべての恐竜を助けると、スカラベ袋（大）を入手できる。これがあれば、黄金ニンジンが買える。

⬇定価は130だが、交渉次第で10は安く買える。でもここまできたらほかに買うものもないし、べつにいいかも。

黄金ニンジンは130スカラベ

スノーホーンの谷でダイノホルンを使ったミニゲームをクリアーする

黄金ニンジンを手に入れたら、大事なものを盗まれたと言っていたスノーホーン族に渡してあげよう。するとひとつずつ出現する使用ポイントでダイノホーンを使っていき、時間内に6個のポイントをクリアーするというミニゲームが始まるぞ。成功すると試練の館への道が開けるのだ。

⬆スノーホーン族の後ろの氷の壁の向こうにある。もちろん氷はファイアコマンドで溶かしておこう。

⬅木をヒートブラストで撃って倒し、橋替わりにする。

➡橋を渡った先にある。渡ったらちょっと左を向こう。

⬆川沿いに進んでいくと崖がある。そこを降りた先にポイントが出現するぞ。場所的には、スノーホーン族の集落で、先にはソンテイルの里への洞窟がある。

黄金ニンジンを返してあげよう

⬆ここでダイノホーンを使うとゲームスタート。先に氷を溶かしておくといい。

⬆里へ通じる洞窟を通り過ぎたところにある、青キノコがある場所にポイントが出現。

⬇門をくぐった先にいる、ゲートキーパーの手前。ここまではなるべく速く来るように。

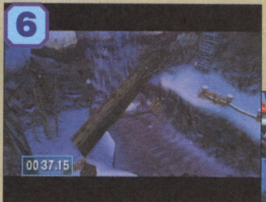

⬇壁を登った先に最後のポイントが出現する。クリアーしたらマップ最北端へ移動。

⬆滝の近くにある木をヒートブラストで倒そう。そしてそれを渡って向こう岸へ行く。

スノーホーンの谷の最北端から試練の館へワープ！

ミニゲームをクリアーすると、マップ最北端にある洞窟の入り口が開く。ここには試練の館へと通じるワープパッドがあるのだ。洞窟内では、燃料バレルを上手に運んでいくことがポイントとなるぞ。右の写真を参考に進もう！

⬅マップのいちばん上にある。川を渡るのだ。

⬅ここは燃料バレルで壁を壊して進めばいい。

⬇バレルを機械に運ばせ、炎に当たるまえに右のスイッチで炎の噴出口を変える。

⬅ここにバレルを置いてから敵と戦えば、バレルを壊さずに済む。

4つ目の試練はボタン連打

ライトフット村のテストの力試しのようなミニゲームが4つ目の試練内容だ。ボタンを連打しよう。

⬆ボタンを連打して相手を押し返そう。ふつうに連打すればクリアーできるぞ！

はみだしおたより

『スペランカー』の主人公って強い？　弱い？（和歌山県・匿名希望）

●ファミコン版は弱いけど、アーケード版はけっこう強かったよ。身長の倍の高さから落ちても死なないし。

編集部の人たちって、もしかして縄文時代の人でしょ。（埼玉県・匿名希望）
●え？　あ、ここでボケるんでしたっけ？

III ドラゴンロックで最後のスペルストーンを入手しよう！

試練の館をクリアーしたら、クラゾア宮殿でスピリットを解放しよう。そのあと、里にいるゲートキーパーと話すとドラゴンロックへ行けるようになるぞ。ドラゴンロックでは、スペルストーンを入手することが目的だ。

ポータルで扉を開け、スピリットを開放する

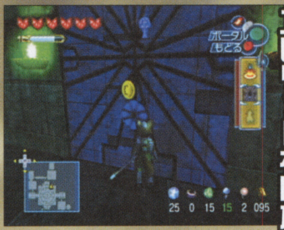

⬆下から風が吹いている部分の、ポータルで開く扉の奥に行こう。

ソンテイルの里でゲートキーパーと話す

⬅この恐竜が、ドラゴンロックのゲートキーパーなのだ！

リングは10個！

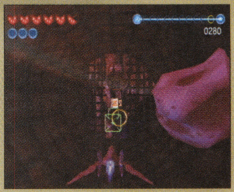
⬆リングを10個くぐらなければならないのでわりと難しい。

1 建物のハシゴを登る

⬆マップの上方向にある建物にはハシゴがついているので、それを登っていこう。途中の炎には当たらないようにね！

2 奥にあるスイッチを入れて燃料バレルを運ぶ

⬆ハシゴを登ったら右へ進んでいこう。そのいちばん奥には、燃料バレルを運ぶ機械を作動させるスイッチがある。

⬇奥にある燃料バレルをここへ置こう。そして、機械が運んでいくまえにハシゴを登る。

3 爆発させないようにバレルを移動

⬆このスイッチに乗ると炎の噴出が止まるので、バレルを爆発させずに済む。

4 バレルで木の柵を破壊！

⬆バレルで奥の木の柵を壊そう。そうすれば建物の左側へ行けるようになる。

5 炎をかわしてスイッチを入れる

⬆木の柵の奥へ進んでいくと、回転する炎の部屋がある。奥にはマップの下方向にある建物の扉を開くスイッチがあるぞ。

6 ゲートキーパーの仲間を助ける

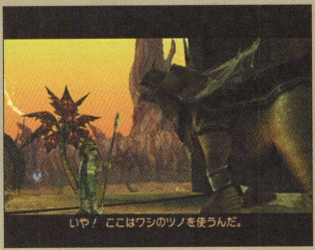

⬆マップでいう下にある建物には、ゲートキーパーの仲間がいる。この恐竜と協力してクリアーを目指すのだ！

⬆左の足場でAボタンを押せば、この恐竜の背中に乗って移動できるようになる。

7 4つの監視ロボを破壊する

助けた恐竜に乗って4つの監視システムのバリアー発生装置を破壊する。その位置は下に掲載する4つの写真を参考に。これらを破壊すると監視ロボを攻撃できるようになるので、ヒートブラスト連打です速く倒そう。

⬅マップの右下にある。突進攻撃で壊そう！

➡マップの中央付近の岩場にこの装置がある。

⬅マップでいう左上にある。敵に気をつけて！

➡ハシゴを登った建物を右に進んだところ。

⬆装置を壊してバリアーを解除したら、空中を移動する防御システムに接近し、ヒートブラストで攻撃だ！

⬅すべて倒すと、この扉が開くのだ！

8 2匹目の仲間を助ける

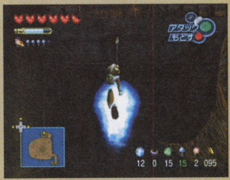
⬆建物の奥にあるハイジャンプポイントで上へ上る。

⬇この恐竜を助けてあげるのだ。

➡鎖が復活するまえにヒートブラストで4カ所すべてを切断しよう！

9 ミニゲームをクリアーしてマップ右下へ移動

ふたり目の仲間を助けると、飛んでくる敵を撃ち落とすミニゲームが始まる。敵を撃ち逃すダメージを受けるので、とにかく連射して多くの敵を倒すよう心がけよう。中央の体力ゲージがゼロになるまえにマップ右下の目的地へ着けばクリアーだ。

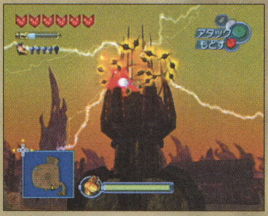

←攻略法は、敵が飛んできたら連射しまくることだ！

10 2匹の敵を倒してエネミーゲートを開く

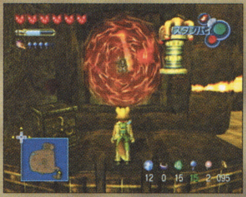

↑上にエネミーゲートがある。

←アイスブラストで凍らせてから攻撃すると倒せる。2匹とも同じように倒そう。

11 燃料バレルをゲートまで運ぶ

←ヒートブラストでスイッチを撃つと、一定時間炎が止まることを利用するのだ。

12 バレルを置くまで運び木の柵を破壊する

↑運んだバレルを持って吹き上げる風の中へ。なるべく端に寄った感じで飛び込もう。

↓端にいれば炎に当たらない。バレルをちょっとずつ押していこう。

↑奥にある木の柵をバレルで破壊しよう!

13 スイッチを入れてカゴを動かす

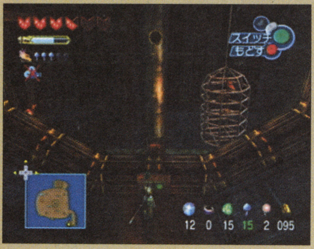

↑壊した柵の奥には、3匹目の仲間が捕らえられているカゴを動かすスイッチがある。

14 ファイアコマンドでカゴを壊す

←下へ降りて、このファイアコマンドで作動するスイッチを入れてカゴを破壊する。

3匹目の仲間はクリスタルを乗せていた恐竜だ！

↑3匹目の仲間はクリスタルを乗せていた恐竜なのだ。

↓彼の背中に乗るとミニゲームが開始となるのだ！

15 4つの塔を撃って破壊する

3匹目の仲間に乗って飛んでいき、ボスのいるエリアへと進んでいくが、たどり着くためにはミニゲームをクリアーしなければならない。内容は中盤のミニゲームとほぼ同様で、途中に出現する4つの塔を破壊すればクリアー、となっているのだ。

←遠距離のうちに倒そう。近づくと撃ちづらいぞ。

これが塔の弱点だ！

←これが塔のコアだ。このような塔が4つ出現するのですべて破壊してしまおう。

BOSS 機械竜ドラコー BOSS

ドラコーとの対決はミニゲームと同様のシューティングシーンだが、異なるのは中央下のゲージがボスの体力ゲージなことだ。ボスに向かってひたすら弾を撃って倒そう。ステージ中の炎は、スイッチを撃てば消せるので無駄なダメージを受けないようにしていこう。

↑これがボスの機械竜ドラコーだ。ボス自体の攻撃はたいしたことないぞ。

炎を避けつつ進もう

←スイッチを撃てば炎が消えて、ダメージを受けずに済む。安全に進もう。

ただひたすら撃て！

←攻撃は弾を撃っていれば相殺できる。ステージ中のアイテムも取るように。

はみだしおたより

この本たまに買うので疑問なんですが、水ビースってどうやるの？……こんなかんじかな？（笑）。（新潟県・スマDX団）

●そうそう、そんな感じ！（笑）。

Ⅳ 海のフォースポイントへスペルストーンを戻そう！

ケープビーチにある海のフォースポイントへ通じる入り口が木の柵で封鎖されている。そこで、浜辺にある砲台を使って、入り口を塞ぐ木の柵を破壊しよう。そのあと、前回と同様に海のフォースポイントへ行けばいい。

ポータルで扉を開ける

⬆浜の左下にポータルで開く扉がある。ここから砲台へと移動するのだ。

砲台で木の柵を壊す

⬅砲台で巨大な古代神像の口の部分を塞いでいる障害物を破壊して、その中へ入っていこう。

前回と同様に入っていこう

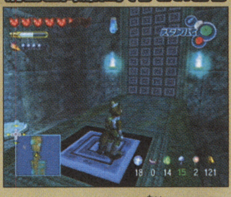

⬆フォースポイント内はワープパッドまで前回と同様に進む。

変化しているぞ！

ワープパッドを使って移動した先から前回と進路が異なる。下に示した番号のとおりに進んでいこう。

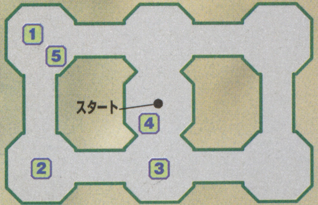

1 今回はここから

ブロックを足場にして登り、スイッチを入れる。そして、イリュージョン状態で入るスイッチを作動させ扉を開けてその中のスイッチを入れよう。

⬅このあと、扉内のスイッチで水位を上げ②へ。

2 色に対応したスイッチで炎を消す

スイッチを入れると中央に4色の炎が。それぞれ上の像の下のマークの色に対応しており、像のスイッチをヒートブラストで入れて炎を消そう。

⬅それぞれの像で消せる炎が決まっているのだ。

3 ⬅4方向にヒートブラストのスイッチがついているブロックを撃ち炎のあいだへ移動。

4 ⬅③をクリアーすると、ここにハイジャンプポイントが出現する。ここから上へ。

5 ⬅宝玉と炎が同色のときにヒートブラスト1発で両方を撃ち抜くと道が出現するぞ。

Ⅴ ウォールドシティへ試練を受けに出発！

5つ目のスピリットを入手するため、再びウォールドシティへ向かう。マップの左右にある建物のパズルをクリアーしてムーンストーンとサンストーンを入手し、館への道を開こう。

パズルの答え

ムーンストーンへの道

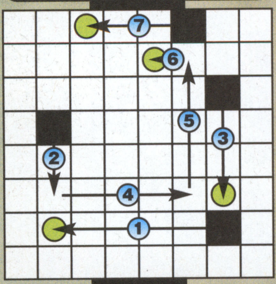

サンストーンへの道

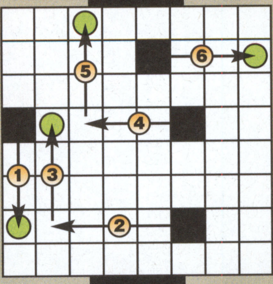

■ブロック
○移動ポイント

ストーン前の迷路

透明な迷路の進路図
こんな感じで進んでいこう

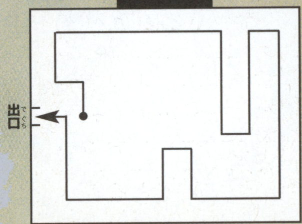

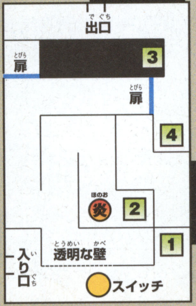

1 スーパークエイクでスイッチを入れたらこのスイッチを入れて透明な壁を開ける
2 手前の炎をアイスブラストで消してスイッチを入れれば、3に通じる壁が開く
3 ヒートブラストでスイッチを入れて通路を開く
4 スイッチを入れて出口への道を開く

スーパーバイザーで覗く

⬅パズル後、これをバイザーで覗くと通路が開く。

左、上、右の順に撃つ！

⬆障害物に守られているスイッチを順番にヒートブラストで撃てばストーン入手だ。

1歩ずつゆっくり進もう

➡ここの床は抜け落ちるので、左右に進みながら格子が開くのを待つ。

神殿の地下に石をはめる

⬅両方のストーンを入手したら神殿の地下に石を収めよう。

ワープパッド出現！

➡ストーンを収めると神殿最上階にワープパッドが！

Ⅵ 試練をクリアーしてラストまで一直線に進むのだ！

最後の試練の館をクリアーしよう

最後の試練の館は、ここまでクリアーしてきたプレイヤーなら苦もなく試練にたどり着けるだろう。2番目の部屋の天井付近にあるヒートブラストで作動するスイッチが見つけられればとくに問題はないはずだ。落ち着いて進み、最後の試練に備えよう。

➡スイッチを踏むと、一定時間格子が開くタイプだ。

アイテム合わせ

最後の試練は、各エリアに対応したアイテムを正しい場所に置くというものだ。右の図のとおりに置こう。

⬅アイテムを置いた場所が正しいと、炎のようなものが表示されるぞ。

この場所にアイテムを置こう

スピリットを解放する

まずはクラゾア宮殿の風が吹き上げる部分の2階の通路を進み、スピリットを解放しよう。すると、屋上のワープパッドに行けるようになるのでそこからワープ。そこで最後のスピリットを入手するので、屋上で解放しよう。

ここでスピリット解放

⬅2階の通路を進んだ先にスピリット解放場所がある。

屋上からワープ！

⬅宮殿の屋上にあるワープパッドが使用可能になる。

スケール将軍からスピリットを入手！

⬆スケール将軍からスピリットを入手する。

BOSS アンドルフ BOSS

最後のボス戦はアーウィンに乗ってのシューティングシーンだ。古代神とアンドルフ側を2回ずつ破壊するとファルコが出現しボムを運んでくる。このボムを取って、アンドルフが吸い込み攻撃をしてくるときにボムを打ち込もう。すると脳状態になりボスにダメージを与えられるぞ。

吸い込まれるな！

⬅吸い込みはLまたはR連打で避ける。

ファルコが登場したら後半戦開始！

⬅ファルコが登場したら、ボムが出現するので取ろう。

両目と額を攻撃！

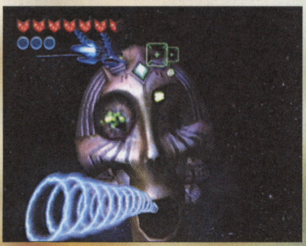

⬆最初はこの古代神側で攻撃してくる。弱点は両目と額なのですべて破壊しよう。

両手を攻撃しよう

⬆アンドルフ側は手が弱点。外側へ逃げつつ攻撃すればダメージは受けないぞ。

吸い込み時にボムで攻撃！

⬅アンドルフの吸い込み攻撃時にボムを口の中へ撃ち込むと脳状態になる。

脳を攻撃してダメージを与えよう

⬆脳状態に攻撃すればダメージを与えられる。

8つの魔人メダルをゲットしよう！

魔人メダルを入手したら、ワープ魔人にメイズに移動させてもらい、メイズの中央の井戸に投げ込もう。さまざまなメッセージやオマケが楽しめるぞ。

⬆ここを撃とう。ちなみに左の岩を壊すとマジックアップがある。

⬅オマケはタイトルで選択。

魔人メダル入手場所一覧

入手場所	内容
シャブンガの店の中	クレジット表示（スタッフクレジットが見られる）
アイスマウンテン（ワープポイントから直進した先の壁をボム胞子で破壊した先）	ジュークボックス（好きなBGMが聴ける）
スノーホーン（マップの右の足がが流れる川の奥）	メッセージ
ライトフットの村（子供を見つけると出現するハイジャンプポイントの先）	メッセージ
ムーンパス（試練の館へのワープパッドの手前）	メッセージ
火山のフォースポイント（色が変わる炎がある門を正面にして左へ落ちた先でムーンシードを使う）	メッセージ
海のフォースポイント（ポータルで開く扉の中）	メッセージ
ケープビーチ（砲台で橋の下付近の岩を破壊）	画面フィルタ（色をセピア調に切り替えられる）

はみだしおたより

オレは天然パーマだ!! 何か悪いか!!（山口県・てんぱーマン）

●開き直りかよ！

ニンテンドーゲームキューブ®

アクション・アドベンチャー	11月21日発売	カプコン	GBAケーブル対応	
ホラー	価格7800円	プレイ人数・1	モデムアダプタ対応	
			ブロードバンドアダプタ対応	使用ブロック数・9

はみだしおたより

パンチラは好きですか? 私はキライです。（神奈川県・パンチラ好き）

●キライと言いつつ、このペンネーム。このシケベ。

バイオハザードゼロ

biohazard 0 zero

システムの基本に注目!!

『biohazard』の新シナリオ『0』がいよいよ姿を現した! こんどの『バイオ』は、ふたりの主人公を切り替えて進めるザッピングシステムが特徴的。今回は、シリーズを初めてプレイする人でも戦いに強くなれる基本を解説。さらにストーリーの序盤、暴走する列車から脱出するまでのシナリオを攻略するぞ。心して探索に出かけよう。

体力を回復する

体力の回復はハーブ類か、救急スプレーで行う。グリーンハーブは最高3枚まで組み合わせられ、そのぶん一度の回復量が多くなるぞ。レッドハーブは、グリーンハーブと組み合わせたときに威力を発揮する。ブルーハーブには解毒の効果があるのだ。

ファイルを活用すべし

物語をより深く理解するための情報や、謎を解くための手がかりは、プレイ中に手に入るファイルからわかることが多い。初めてのプレイなら、ファイルを見つけるたびじっくり読んでおこう。また、一度読んだファイルは、ステータス画面で読み返せるぞ。

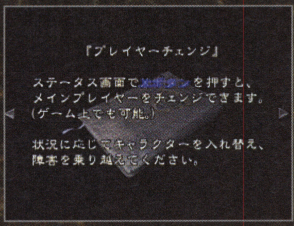

⬅とくに拾ってもないのに開くファイルは必ず読もう。

攻撃の方法

攻撃は、Rトリガーボタンを押してキャラクターが構えた状態で、そのままAボタンを押す。攻撃したい相手が何体もいるときは、構えながらLトリガーボタンを押そう。つぎつぎと標的が切り替わるぞ。また、構えた状態でコントロールスティックを上下に動かせば、上下方向も狙える。

⬆まず、1体に狙いを定めて攻撃! そうしているうちにもう1体が……。

⬇そんなときは、あわてずLトリガーボタンを。す速く狙いが切り替わるぞ。

セーブは適度に

ゲームのセーブは、インクリボンというアイテムをタイプライターの近くで使用するとできるぞ。1度セーブするごとにインクリボンはひとつずつ減っていく。つまり回数に上限があるというワケだ。新しいエリアに進入するなど、キリのいいところで適度にセーブするよう心がけよう。

お荷物なんてもう言わせない

⬅過去のシリーズに比べて、インクリボンの使い勝手が増したぞ。使ったら床に置いてしまおう。

敵の特徴をとらえよう

ヤミクモに敵を撃っていただけでは、弾薬はあっというまに尽きてしまう。新しい敵に出くわしたら、戦いながら相手の動きのパターンを観察しよう。

今回攻略するエリアでたびたび登場する敵は、以下のゾンビとケルベロスの2種。特徴をしっかりと理解すれば、ムダな弾も使わなくてすむぞ。

⬆ノーマル以上のモードでは、一度転がったゾンビが立ち上がることも。

⬅動きの素速いケルベロスは、ジャンプで寄ってきたところを迎え撃とう。

アイテムを床に置く

『0』では、一度手に入れたアイテムを床に置けるようになっている。これは、アイテムを限度いっぱい持った状態で、物語を進めるのに必要なキーアイテムを見つけたときなどにとても役に立つ。こんなときは、いちばん使わないと思われる大型武器などのアイテムを床に置いておこう。また、ふたりの主人公がよく通る場所にアイテムを並べ、探索に役立てるのもいい。レベッカからビリーに調合したハーブを渡す場合など、主人公どうしのアイテムの受け渡しをする場合にも便利だぞ。

⬅よく通る場所に拠点を作って置いておくといい。

➡ひと部屋に置けるアイテムは10個までだぞ。

©2002 CAPCOM CO.,LTD. 2002 ALL RIGHTS RESERVED.

パートナーとの生還を目指せ

ここからは、さらに安全かつす速く探索を進めるためのテクニックを指南。ここでポイントとなるのは、ふたりの主人公の能力差。場面に応じてキャラクターを適切に切り替え、能力を存分に発揮させられれば、必ず探索は成功するだろう。

主人公たちの能力を知ろう

レベッカは……

レベッカの特徴は、ハーブを調合できること。調合済みのハーブは、1枚ずつ使用するより回復量が多くなるぞ。ハーブは、なるべく彼女に調合させて使うべし。また、小柄なため、ビリーに比べて敵の攻撃をすり抜けやすいこと、体力が少なく倒れやすいことも忘れずに。

←レベッカは前作でも薬学のエキスパートとして語られた。

↓ゾンビのひと噛みやすこらではビクともしない。

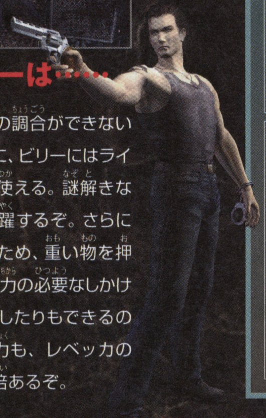

ビリーは……

ハーブの調合ができない代わりに、ビリーにはライターが使える。謎解きなどで活躍するぞ。さらに大柄なため、重い物を押したり、力の必要なしかけを動かしたりもできるのだ。体力も、レベッカの約1.5倍あるぞ。

パートナーを適切に切り替えよう

通信

物語序盤でレベッカとビリーが合流すると通信機が手に入る。どちらかが単独行動中に、もう一方が危険にさらされると、悲鳴のような通信が突然聞こえるのだ。通信が入ったら、すぐに操作キャラクターを切り替えないとダメ！

スタートボタン

『0』では、ふたりの主人公をいっしょに行動させたり、別行動させたりするケースが生まれる。ステータス画面からのコマンドで行動の切り替えはできるが、スタートボタンひとつでカンタンに切り替えられるぞ。ぜひ覚えておこう。

Cスティック

おなじ部屋に主人公ふたりがいる場合に使える技。メインで操作しているキャラクターをコントロールスティックで、もうひとりをCスティックで別々に操作するのだ。戦闘中、位置で優位に立つために使うと、戦いがグッと楽になるぞ。

別行動

ふたりの主人公を別々に操作できることを利用しない手はない。新しいエリアに踏み込むときは、体力の減っているキャラクターを安全な部屋に待たせてひとりで探索を進めるのもいいだろう。時間はかかるが安全な策だ。

ノーマルとイージーの差は？

イージーモードは、ノーマルモードに比べ、第一に敵の体力が少ない。同じ敵を倒すなら、少ない弾薬で倒せるというワケだ。とりわけ、一度倒れたゾンビが起きあがってこないのも特徴的だ。これはプレイ時間の短縮にも役立つぞ。さらに、イージーモードは物語中で手に入る弾薬やハーブ類の数が多い。敵が集まっている場所に、多少強引に突入しても、なんとかなる場合が多いのだ。自分の腕前に合わせて、適度なスリルを楽しめるモードを選ぶといいだろう。

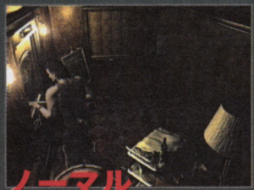

←ノーマルモードだと何もない壁際に……。

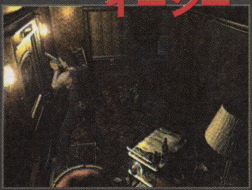

➡レッドハーブやグリーンハーブが見つかる。

攻撃と回避をさらにスムーズにする

敵が主人公たちを見つけると最短距離を選んで近づいてくる性質を利用して、攻撃をかわす方法を覚えよう。通路などで敵が主人公を見つけ、移動を始めたら、片側の壁に極端に寄ってみるのだ。すると敵も進行方向を修正しながら近づいてくるハズ。捕まりそうな2、3歩前まで引きつけたら、こちらは突然向きを変えて、空いた壁側へダッシュすればいい。難なく敵をすり抜けられるぞ。この方法は、とりわけゾンビなどの動きの鈍い敵に有効だ。ここではそのほかにも戦闘や回避で役立つテクニックを紹介しよう。

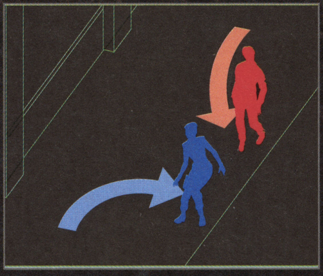

⬆ギリギリまで壁に寄ったら、ダッシュする方向を向いておくといいぞ。

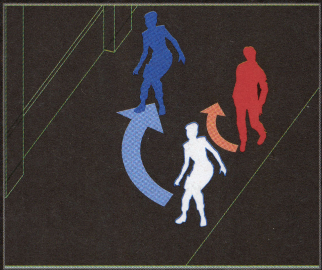

⬇限界まで引き寄せたら、大回りで敵の脇を駆け抜けよう。弾薬の節約にもなるぞ。

←敵から逃げるときには、Bボタン+十下でターン！

➡再び攻撃態勢に戻るならRトリガーボタンだ。

構えで倒れたのを確認しよう

⬅倒したつもりの敵が、本当に倒れたのかどうかの確認したいときや、初めての部屋に踏み込んだときなどは、一度あさっての方向を向いて構えるといい。主人公が方向を修正したら、生きている敵が同じ部屋にいるぞ。

突発の事態に備える

ナイフ1本で戦い抜く自信がなければ、ふたりの主人公には均等に弾薬を持たせるのがオススメ。探索中は、どちらがいつどんな敵に襲われるかわからないうえ、突然ふたりの連絡が取れなくなる可能性もあるからだ。

⬆ハーブ類は、基礎的な体力と、そのときの残り体力を考えに入れて分配。

はみだしおたより
母が、そぼろに入れる塩と砂糖をまちがえました。（茨城県・BARON）
●しょっ、しょっぱ!! ココアに塩を入れたときのことを思い出したよ……。

列車を止めるために

いよいよ探索を開始しよう。探索は、まずレベッカが列車に潜入するところから始まる。新しいシステムや見慣れないアイテムなどは、ゲーム中、そのつど解説が入るので、そこで確認すればオーケーだ。ここではおもに物語の進めかたを中心に攻略していくぞ。

1 列車に進入

最初に入った車両の後部の扉はカギがかかっている。開けるには、食堂車のカギが必要だ。まずはこのカギ捜しが目標なのだ。もういっぽうの扉を開けて探索を続けると、2等個室Aで最初のセーブポイントが見つかるぞ。

⬅物語中、つぎにすることがわからなくなったら、カギを捜してみよう。

➡しばらくは、セーブのできるこの部屋を拠点にして探索をするといいだろう。

2 カギを発見

➡イベントが済んだら、仲間のカラダを調べてみるといい。

カードリーダーのあるあたりに男が息絶えている。男からカギを手に入れたら、ステータス画面で回転させながら調べてみよう。このカギが食堂車のカギだとわかるぞ。そのあと少し移動するとビリーとの出会いなどのイベントが続く。イベント後は、カギを開けに食堂車方面へ戻ろう。

3 食堂車へ

カギを開けたら食堂車のカギは捨ててしまおう。直後にビリーと再会するイベントになるぞ。ここでビリーが立ちはだかるため、列車前方にはしばらく戻れなくなる。目の前の扉も開かないので、ここは2Fへ向かおう。

⬅ビリーがついてくる様子もない。あきらめて2Fへ行こう。

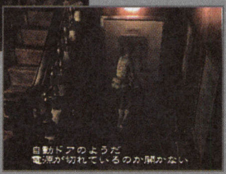

➡この扉は、どうやら電源の回復が必要なようだ。あと回しに。

4 老紳士の怪

2Fの食堂車にあがると、奥のテーブルに謎の老紳士が。イベント後、そのまま戦闘に突入。ノーマルモードでもハンドガンの弾を数発撃ち込めば倒せる相手だが、じつは部屋から出ようとすると戦闘を終わらせることができる。レベッカが瀕死の状態になっても戦闘は終わるぞ。

⬇戦闘後はビリーと合流。ここでのファイルは熟読必須！

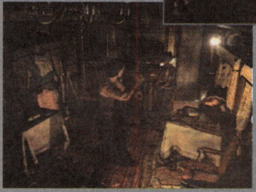

⬆老紳士の攻撃は、腕を伸ばすだけ。構えたときに、正面から逃げればかわせる。

5 落ちた主人公

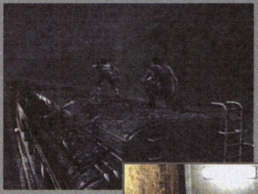

⬅せっかくなので、ここで共同探索と単独行動の切り替えを体験してみよう。

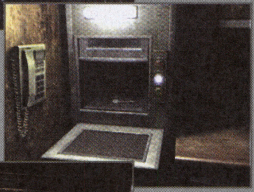

➡エレベータにカギをセット。ハーブなども送れるのだ。

⬅カギを開けて車掌室へ。部屋の隅のスイッチを押すとハシゴが現れるぞ。

食堂車の奥の窓からルーフへあがるときは、ひとりの場合でもふたりの場合でも、レベッカの操作をオススメするぞ。ここで突き当たりにある電源を回復したキャラクターは階下のミニ厨房に落とされ、閉じこめられてしまう。脱出するには何か先のとがったものが必要だ。ミニ厨房で列車のカギ(車掌室のカギ)を見つけたら、隅のエレベータを利用して、もうひとりにカギを送り、とがったものを捜してもらおう。

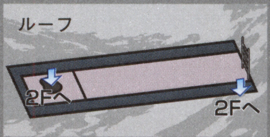

列車マップ

(ノーマルモード、イージーモードに対応)

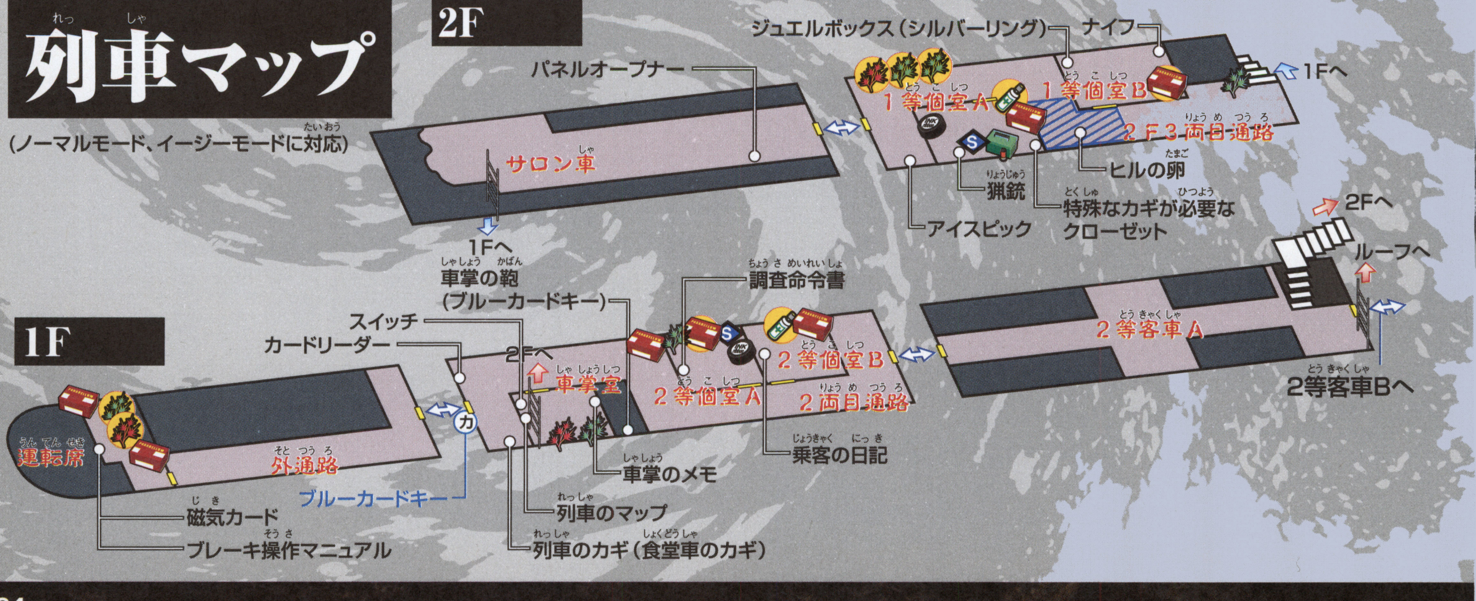

はみだしおたより
おまえ……、なかなかのハジケっぷりだな。(埼玉県・コンベートーのおじさん)
●うぅうぃいいひゃっつほおおおぅ！ ミー？ ミーノ、コトデスカー？

6 アイスピック発見

車掌室のハシゴの先はサロン車。その先、2F3両目通路ではアイスピックが見つかるぞ。パートナーに渡すまえに、1等個室Aでアイテムの整理を!

↑猟銃と弾は、拾っておこう。セーブもできるぞ。

7 ひとりでの戦い

アイスピックを持ってサロン車に来ると、巨大なサソリ、スティンガーが出現。スティンガーの弱点であるアタマを狙って、銃を下に向けて攻撃しよう。左の写真の距離ほど離れて攻撃するのがベスト。ガードされないうえ、攻撃でスティンガーがひるむのだ。そのままスティンガーを待ち、寄ってきたところを攻撃、をくり返そう。回復アイテムもなく、体力がアヤしくなったら、一度部屋から出て仕切り直すのも手だぞ。戦闘後はパネルオープナーが見つかる。

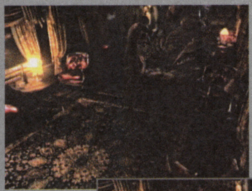

↑自分から近づかなければ大きなダメージを受けることも少ない。

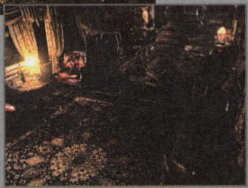

➡針を構えたら、正面に立つな。ハサミは背を向けて逃げろ!

8 再び合流

サロン車から1Fに降りたら、食堂車方面へ。ルーフで電源を回復しているので、厨房車に入れるようになっているハズだ。エレベータでアイスピックをパートナーに送り、パートナーに操作を切り替えるべし。パートナーはアイスピックで、さっそくミニ厨房を脱出しよう。厨房車でふたりを合流させたら、パネルオープナーをパネルに使って貨物車に進出!

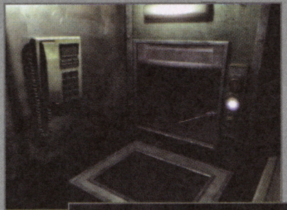

↑アイスピックを受け取ったら扉に使うのだ。

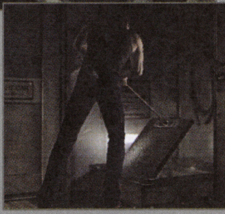

↓パネルは、どちらのキャラクターでも開けられるぞ。

9 最後尾へ

貨物室のポリタンクは、空きビンと組み合わせると攻撃アイテムになるぞ。ゴールドリングを回収したら、ふたりで後部デッキへ出よう。そこでは2等客車Bの小窓からルーフに上るためのフックショットが見つかるのだ。ひとりにリリースレバーを操作させ、単独行動に切り替えれば、もうひとりがフックショットを回収できるぞ。

↑車掌室にあった鞄のカギになる。鞄を開けるにはもう1種類必要だぞ。

➡フックショットは、アイテム欄を2個使う。事前に整理しておこう。

10 フックショット

フックショットでルーフにあがったキャラクターは、1等個室Bに降り、ジュエルボックス(シルバーリング)を回収。サロン車経由でカードリーダー前まで。居残ったパートナーは1Fを通ってカードリーダー前まで向かう。合流したら、ふたつのリングを車掌の鞄に使ってブルーカードキーをゲット!

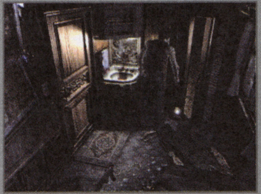

➡ジュエルボックスを調べて、シルバーリングを発見。

11 列車を止めろ!

ブルーカードキーで扉を開け、運転席に着くと時間制限のあるイベントに。ひとりが磁気カードを持って後部デッキまで行くのだ。イベントを堪能したいならレベッカを、安全をとるならビリーが行こう。問題のパネルは、数字ボタンを10回押した合計が右側の数字になればいい。これをふたりが1度ずつ解けばイベント成功だ。

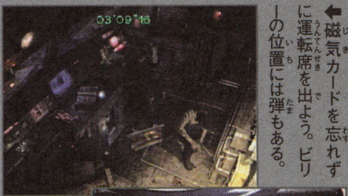

↑磁気カードを忘れずに運転席を出よう。ビリーの位置には弾もある。

➡10の位を10で割った数に、1の位の数の回数だけ1上乗せするといい。

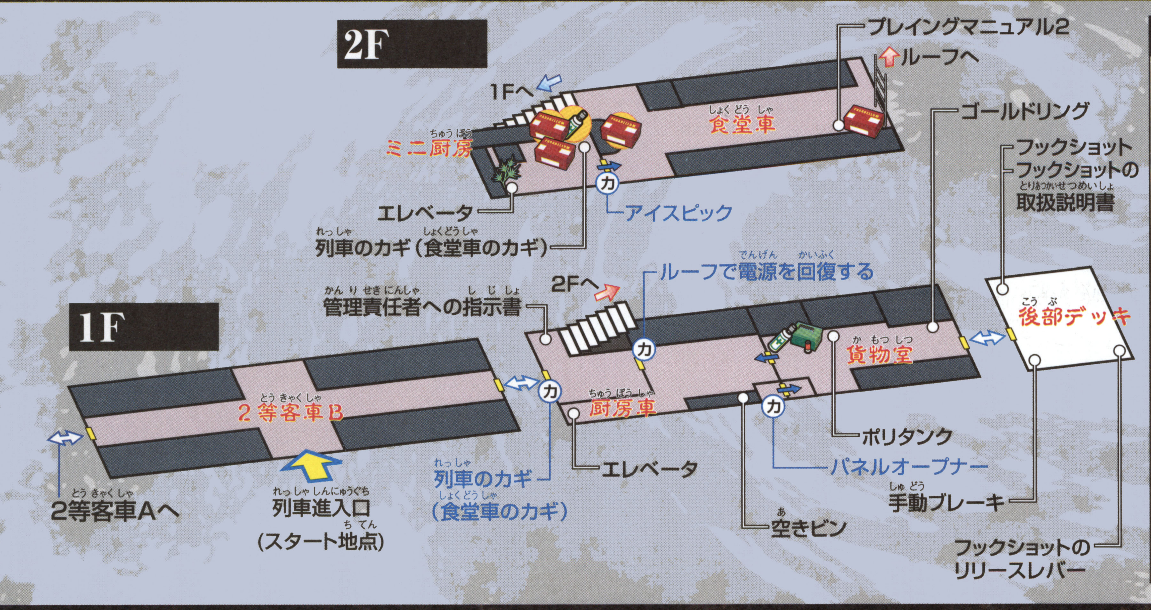

アイコン対応表

- …ハンドガンの弾
- …ショットガンの弾
- …グリーンハーブ
- …レッドハーブ
- …救急スプレー
- …インクリボン
- …セーブポイント(タイプライター)
- …通常の扉
- …片側からカギを開ける必要のある扉
- カ …カギなどが必要な扉(青文字はカギの名前)
- …黄色い円内○のアイテムはイージーモードに出現

はみだしおたより

太陽が北に沈みました。(北海道・匿名希望)

●え、いま南極におるですか!?

ニンテンドー ゲームキューブ®

アクション・アドベンチャー	11月23日発売予定	エレクトロニック・アーツ・スクウェア	GBAケーブル対応	
映画	価格6800円	プレイ人数・1	モデムアダプタ対応	
			ブロードバンドアダプタ対応	使用ブロック数・4

『ハリー・ポッター』シリーズの第2弾が、映画公開と同時にゲームキューブで登場！ 映画さながらの世界を堪能できるぞ。

『ハリー・ポッター』はこんな物語

ホグワーツ魔法魔術学校に通う12歳の少年ハリー。前作『ハリー・ポッターと賢者の石』で一躍有名人になった彼は、友人ロンの家で夏休みを過ごす。楽しかった夏休みも終わり、2年生になったハリーはホグワーツへ戻るが、学校内ではまたもや不思議なできごとが起こっていた。その鍵を解くのは、校内のどこかにある"秘密の部屋"らしい。ハリーは友人たちとともに秘密の部屋を捜すことにした。その部屋で、この学校に隠された謎や、自分自身の秘密について知らされることになるとも知らずに……。

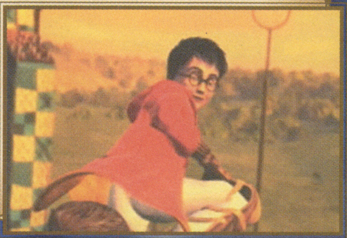

ハリーを操作して不思議な世界を旅しよう！

調べるなどの行動が必要な場所へくると、画面の右上のAボタンのところに、ハリーのできることが文字で表示される。そこでAボタンを押せば、ハリーが必要な行動を自動的にとってくれるぞ。またメニュー画面であらかじめX、Y、Bボタンに魔法やアイテムを割り振っておけば、ボタンを押すだけで魔法やアイテムを使うことができるのだ。

画面の右上に注目

←画面の右上、Aボタンのところに"しらべる"とある。ここでAボタンを押すと、ハリーが宝箱を調べてくれる。つぎに何をしたらいいのかわからなくなったら、とりあえずいろんなところにぶつかってみよう。

魔法で道を切り開け！

フリペンド

←最初からXボタンに割り振られている魔法。敵を攻撃することができる。本を買って上級魔法を覚えると、壷をこわして、中に入っている銀貨を手に入れられるぞ。

ルーモス

➡ボージン・アンド・バークスで入手する魔法。壁を照らして秘密の抜け穴を見つけたり、光に弱い敵を攻撃したりする。メニュー画面でYかBボタンに割り振って使おう。

頭脳と行動力を活かして難関を突破しろ！

つかむ・押す・ひく

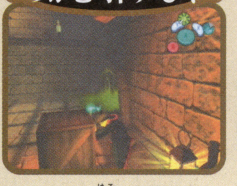

⬆Aボタンで箱などをつかんだままスティックを操作して、押したり引いたりしてみよう。

ゆっくり歩く

⬆スティックをゆっくり倒すと、しのび足で足音を立てずに歩くことができるんだ。

上に登る

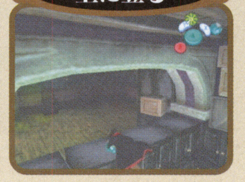

⬆登れそうな場所でスティックを上に向けてみよう。ハリーが壁をよじ登るぞ。

くぐる

⬆小さな穴を見つけたら近寄ってみよう。"くぐる"と表示されたら穴をくぐることができる。

壁にはりつく

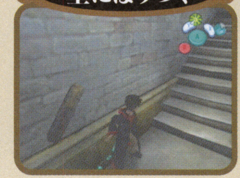

⬆足場のせまい場所では"はりつく"と表示される。Aボタンではりついて、スティックで移動だ。

はみだしおたより

●登校3分まえにいそいで、そして心をこめて書いてます。がんばってください。（石川県・匿名希望）

●締切3分まえにいそいでいそいでいそいで、そして心は虚ろで書いてます。がんばって……ま…す…。

ⓒ 2002 Electronic Arts Inc.All rights reserved. HARRY POTTER,charactors,names and related indicia are trademarks of and ⓒWarner Bros. Harry Potter Publishing Rights ⓒ J.K.Rowling. WBIE LOGO,WB SHIELD:™ & ⓒ Warner Bros.

庭、お店、学校…すべてが不思議に満ちている！

隠れ穴

ロンの家と広い庭。ここでハリーの基本的なアクションを徹底的に練習しよう。

①フリペンドで敵を倒せ！

⬅だいたいの方向があっていれば魔法は命中する。

まずは初級編。ロンの家の物置に出没する庭小人に向かってXボタンを押し、フリペンドの魔法を使って倒してみよう。

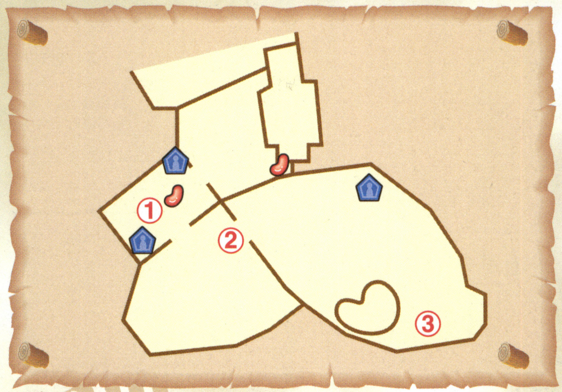

②洗濯機をやっつけろ！

おつぎは中級編。洗濯機の攻撃をかわしながら、口が開いたときをねらって、フリペンドの魔法で攻撃しよう。

⬅洗濯機の口が開いて、攻撃してきた直後が狙い目。

③庭小人を放り投げろ！

最後は上級編。庭小人をつかんで投げ飛ばす。まずフリペンドの魔法で気絶させ、近寄って"つかむ"が表示されたらAボタンでつかみ、スティックを動かして振り回す。緑色の矢印のところへきたらタイミングよく投げるのだ。

⬆気絶した庭小人に近づき、Aボタンでつかむ。

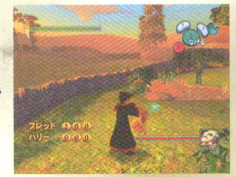

⬆スティックを動かしながらAボタンで投げてみよう。

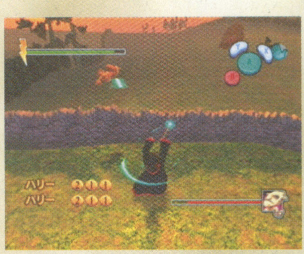

⬅塀の向こうをねらって、タイミングよく投げる。

ボージン・アンド・バークス

ここでは進路を切り開くための重要な魔法、ルーモスを手に入れることができるぞ。

①②ルーモスの魔法を入手！

クローゼットを調べるとイベントが発生する。その後、光る本を調べてルーモスの魔法を入手したら、クローゼットの奥で使ってみよう。

⬅クローゼットの奥に隠し通路を発見！

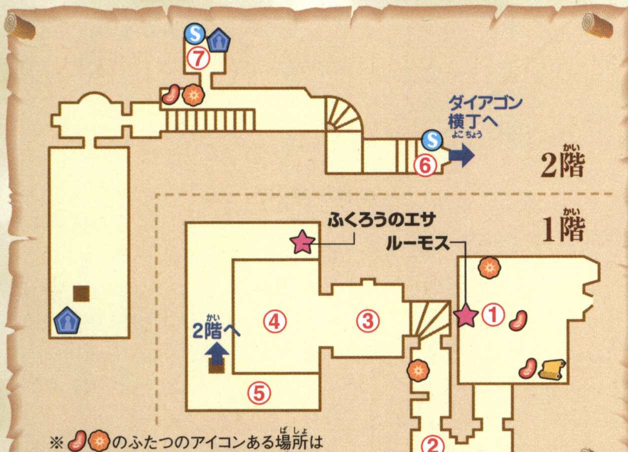

※のふたつのアイコンある場所はのどちらかがランダムで出現する

③④⑤上の階に上がるには？

開いているオリにインプを入れると、そこをよじ登って上の階に行けるのだ。さらに上の階に上がるには、フクロウのヘドウィグの力を借りよう。宝箱に入っているフクロウのエサを取るのを忘れずに。

⬅インプを気絶させ、棚を乗り越える。

⬅気絶したインプをAボタンでつかむ。

⬅オリに入れていっちょあがり。

⑥⑦パネルを押せ！

まず⑥にあるパネルを押して⑦の扉を開け、⑦にあるパネルを押して⑥の扉（出口）を開ける。箱の横のせまい通路は"はりつく"で通ろう。

⬅⑥のパネルの前にある箱は、つかんで引く。

はみだしおたより

ここに書く文が、「はみだしおたより」に載るのですか？（三重県・ぷらぷら）

●そーです。そこに書いた文がここに載るんだよ。いいところに気づいたね。じゃ、またはみだしで会おー！

アイコンの説明　百味ビーンズ　カボチャパイ　魔法カード　シックル銀貨　イベントアイテム　セーブポイント　スイッチ　カエルチョコ

はみだしおたより
ゲームをやってると、よく土ふまずをつります。もー痛くて。（沖縄県・氷月イズル）
●それは痛い。っていうかなぜにそんな部分をつる？ 空気椅子トレーニングをしながらゲームをやってるんでしょうか？

ダイアゴン横丁

ここでの目的は魔法の強化とアイテムの入手。薬問屋で薬びんを入手するのを忘れずに。

①②まずは書店へGO!

←これで壷をこわして銀貨が入手できるように。

手持ちの銀貨が1シックルなので、最初に買えるのは二年生用の魔法の本だけ。これを買わないとさきに進めないぞ。

③上級魔法で扉を開け！

←弱い魔法ではこの扉を開けることはできない。

魔法の本で強化されたフリペンドの魔法を使って、いたずら専門店の奥の部屋の扉を開けることができるようになるのだ。

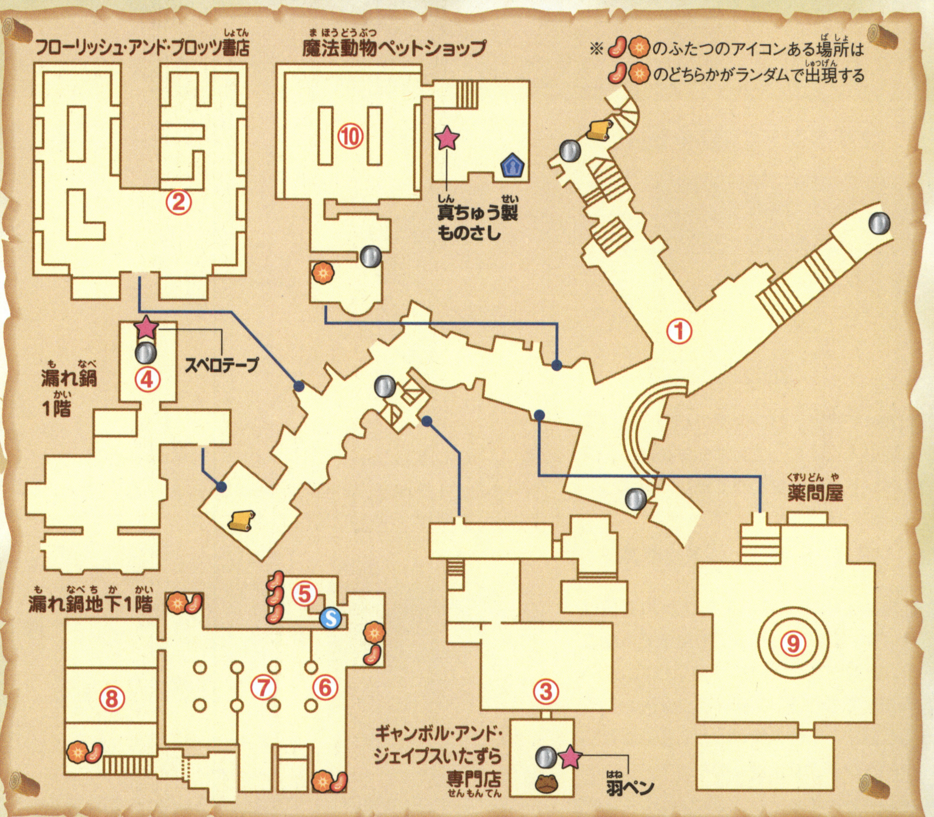

④⑤漏れ鍋でアイテムを入手するには……？

目的のアイテムを取ろうとすると、床が抜けて下の階へ落ちてしまう。落ちた部屋にあるパネルを押せば、床のしかけが解除されて、二度と床が抜けなくなるぞ。

←ここではあえて落ちるのが正解。

←しかけ解除のあとでアイテムを入手。

⑨薬があれば鬼に金棒

魔法を強化したら、町中の壷をこわして銀貨をため、薬問屋で薬びんを買い、店内の紫色の液体を入れておこう。

←ハリーのHPが0になっても自動的に回復してくれるぞ。

⑥⑦⑧敵の攻撃やトラップをよけろ！

漏れ鍋の地下では、倒せない敵の攻撃やトラップが襲ってくる。それらをよけながら進もう。無理にビーンズを入手する必要はないが、宝箱だけは開けておきたい。⑧の部屋にあるせまい通路はAボタンではりつく。その先にある箱を下へ落としたら、下へ落ちて箱の上によじ登り、先へ進む。階段の上のせまい部屋ではルーモスの魔法で隠し通路を探す。すると上の階へ戻るので、ふたたび④の場所へ行き、取れなかったアイテム"スペロテープ"を入手しよう。

↑攻撃してくるカメはフリペンドでひっくり返すことしかできない。

↑転がるタルは無限に出てくるので、よけながら⑧の部屋へ進もう。

↑落とした箱を階段の下まで押して、その上をよじ登る。

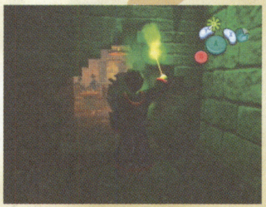

↑せまい部屋では、壁ぎわでルーモスの魔法を使うのだ。

⑩店主の目を盗め！

ペットショップでは店主に見つからないよう、棚にはりつきながら奥のパネルを押して扉を開け、中に入ろう。

←手前の棚は安全地帯。ここで様子を見ながら進もう。

アイコンの説明　百味ビーンズ　カボチャパイ　魔法カード　シックル銀貨　イベントアイテム　セーブポイント　スイッチ　カエルチョコ

暴れ柳～ホグワーツ魔法魔術学校

動き回る木の枝や胞子、敵の攻撃をよけながら、捕らわれのロンを助けよう。

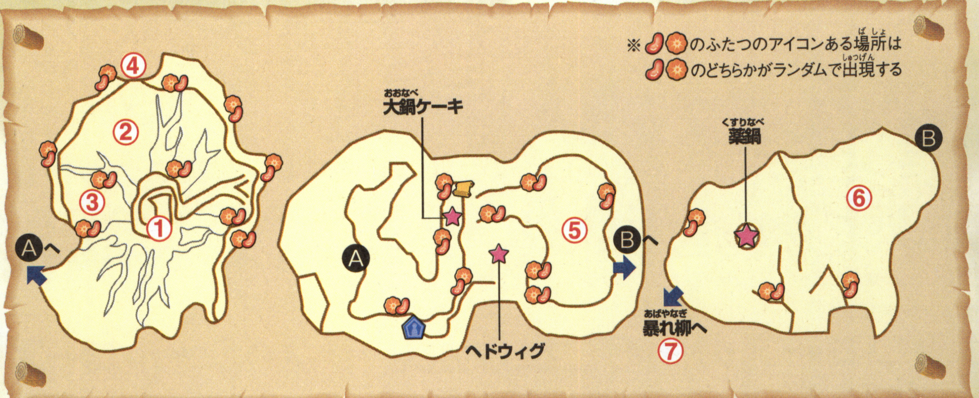

①②③ 木の枝に注意!

通路上で襲ってくる木の枝は、引っ込むタイミングを見計らって進もう。地上の木の枝には近寄らないこと。花咲か豆は胞子を浴びないよう、遠くからフリペンドで退治しよう。

⬆何度か動いたあと、下に引っ込んだときが移動のチャンス。

④ 岩肌にはりつけ!

丸太の右側によじ登ると、花咲か豆の向こうにせまい通路がある。花咲か豆を退治したあと"はりつく"で通り、奥にある宝箱を開けてカードを入手しよう。

⬅花咲か豆はやがて復活するので注意。

⑤ 3匹のガイトラッシュを倒せ!

広い場所で襲ってくる3匹のガイトラッシュは、ルーモスの魔法でダメージを与えられる。その後、敵が出てきた壁の穴をくぐってつぎのエリアへ進もう。

⬅光で照らすとガイトラッシュの動きが止まるぞ。

⑥ インプのビームに気をつけろ!

ここに出てくるインプは、ビームを飛ばして攻撃してくる。逃げる際に花咲か豆の胞子にやられないよう注意しながら、ビームの飛んでくる方向めがけてフリペンドを使おう。ちなみに上のほうにある紫色の液体を調べると、薬びんを満タンにすることができるぞ。

➡穴の出口で待ちかまえて倒すのも有効。

⬅倒したあと、穴をくぐって外に出よう。

⑦ 暴れ柳につかまったロンを救え!

暴れ柳には、下の写真の位置からフリペンドを連射しよう。ある程度ダメージを与えると、今度は石を投げて攻撃するので、左右に移動してよけよう。

➡これ以上近づくと攻撃をくらうぞ。

⬅右の枝が投げてくる石に注意。

寮の8階をめざせ!

ホグワーツ魔法魔術学校では、とにかくロンのあとをついていき、8階の談話室へ行くことが目的。難しい謎解きはとくにないので楽勝だ。

⬅幽霊にさわるとダメージを受けるぞ。

⬅8階にあるこの絵を調べてみよう。

⬅友人の邪魔をしないよう進もう。

ハリーたちの不思議な冒険はまだまだ続くぞ!!

アドバンス版と連動させればさらに楽しさ倍増!

同時発売されるアドバンス版とゲームキューブ版をGBAケーブルでつなぐと、アドバンスでミニゲームを遊ぶことができるぞ。アドバンス版のソフトがなくても、アドバンス本体だけあれば、また違うゲームを遊ぶことができるのだ。なかなか不思議で魅力的な特典だね。

⬅GBAケーブルでキューブとアドバンスを接続。

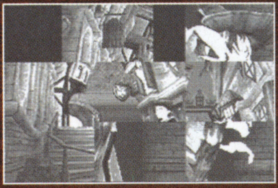

⬅こんなパズルゲームが遊べちゃうのだ。

はみだしおたより

みんなそんなにゲームを調べたり、やったりして、大丈夫ですか?(埼玉県・マッスルV2)

●もちダイジョーブ! 発売まえにゲームができて、もーバリバリ調べまくり。調べすぎてバグまでみつけちゃったり、ってことも? てへっ。

徹底解析 ゲームボーイアドバンスソフト

ゲームボーイ アドバンス

アクション	9月20日発売	任天堂	ゲームボーイアドバンス専用	モバイルアダプタGB対応
コミカル	価格4800円	プレイ人数・1～4	バックアップ機能つき	容量128メガ
			通信ケーブル対応	

「ひみつコース」と「スペシャルコース」を一気に攻略!!

みんなはもう全コースクリアーしたかな? 今回は、隠しコースの“ひみつコース”と“スペシャルコース”を一気に攻略するぞ! どちらも難しいけど、がんばってチャレンジしてみよう!!

ひみつコースの内容と出しかた

本作オリジナルの隠しコース。得点に関係なく、6つのワールドをすべてクリアーして、ベビークッパを倒せば出現するぞ。

←ひみつコースは仕掛けが満載!

スペシャルコースの内容と出しかた

スーパーファミコン版『ヨッシーアイランド』からの移植コース。各ワールドで800点以上獲得すると出現するぞ。

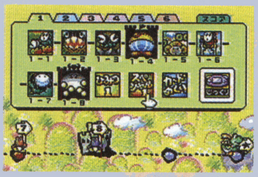

←このコースは出現させるまでがたいへん!

アイコンの見かた

ハテナ雲 / スペシャルフラワー / 扉 / カギ / ワンワン岩 / スイッチ / 木箱 / モーフィングアイテム / ハテナ雲（隠し） / 回転リフト / リフト / 矢印リフト / ジャンプ台 / 中間リング / Ⓐ Ⓐ マップがつながっていることを表しています

WORLD1 ひみつコース「おそらのうえでアスレチック」

空中に浮かぶリフトや玉をジャンプでうまく乗り継いでいこう。

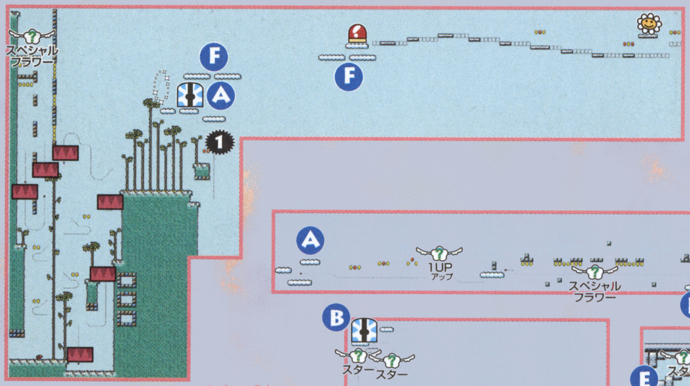

ポイント1 一度足場に降りてから再度リフトへ

リフトにずっと乗っていると、足場に引っかかってしまう。一度、足場に降りて再度リフトに飛び乗ろう。

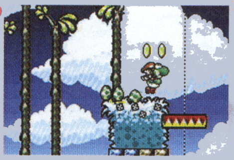

←足場からのジャンプは、少し間をおくのがコツ。

ポイント2 タマゴで壁を壊して先へ進もう!

タマゴで壁を崩さないと中に入れない。ここに来るまでにタマゴを使いきらないようにしよう。

WORLD1 スペシャルコース「このバカイヌといわないで」

ポチをいかにコントロールするかがポイント。ポチから落ちないように。

ポイント1 ポチは向いている方向へ走る

ポチの上に乗ると、顔が向いている方向へ走り始める。ジャンプするとその場で止まってくれるぞ。

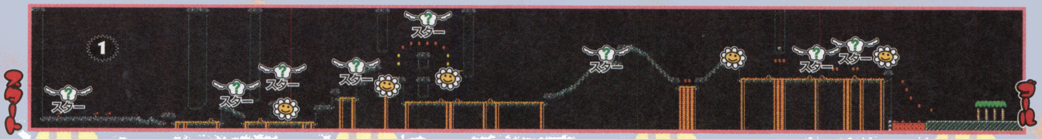

はみだしおたより
俺の恋人はゲームだ!（熊本県・鷹並城）
●いいコト言うなぁ。そうさ! 俺たちにはゲームがあるじゃないか!! 恋人なんて……恋人なんてぇっ!!（泣）

©1983-2002 Nintendo

WORLD2 ひみつコース「おしろのなぞ? おうようへん」

ステージが広いので迷いやすい。マップをよく見て進んでいこう。

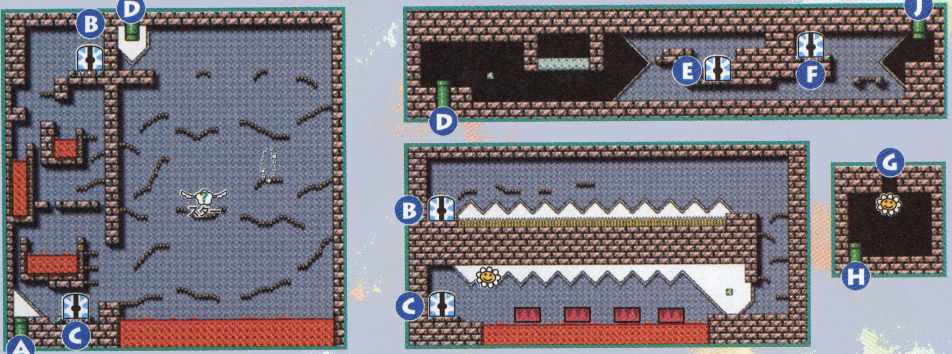

ポイント1 土壁を壊してリフトで上へ!

リフトに乗るまえに土壁を壊しておくことがポイント。タマゴがない場合は、リフトに乗ってからヒップドロップだ!

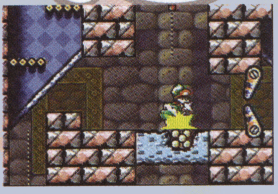

←ヒップドロップはリフトが土壁より下に行ってからくり出そう。

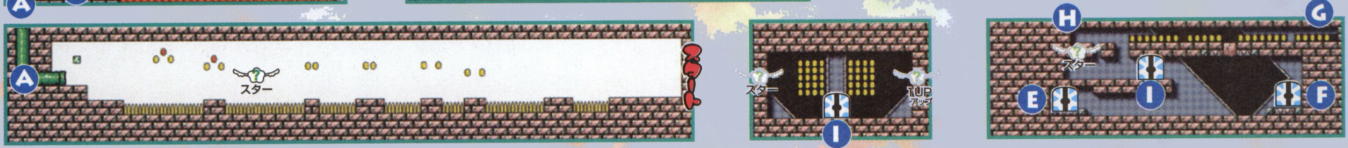

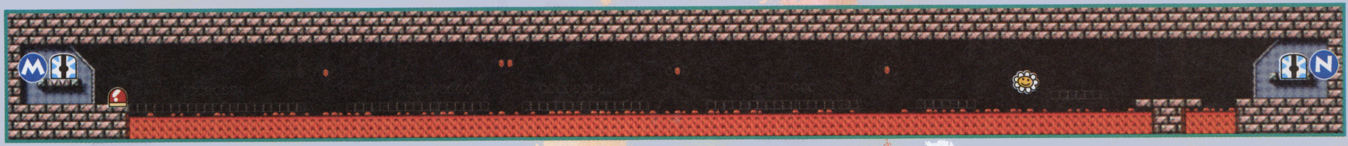

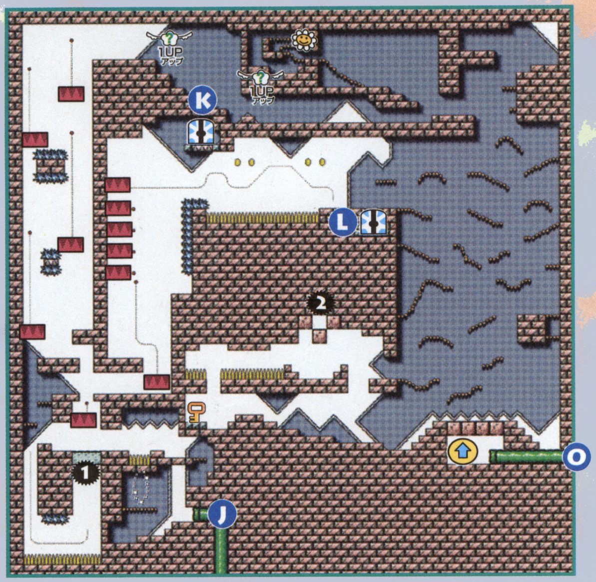

ポイント2 ベトベトさんを踏んでトゲをクリアー

天井のブロックからベトベトさんを出し、それに乗ってトゲを渡ろう。

←ブロックを壊せばベトベトさんが出現するぞ。

ポイント3 壁を利用して矢印の向きを変えよう

ここはタマゴを壁に反射させて矢印リフトに当て、移動方向を変えよう。

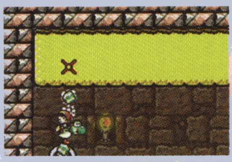

←真上にタマゴを投げれば、うまく矢印に当たるはず。

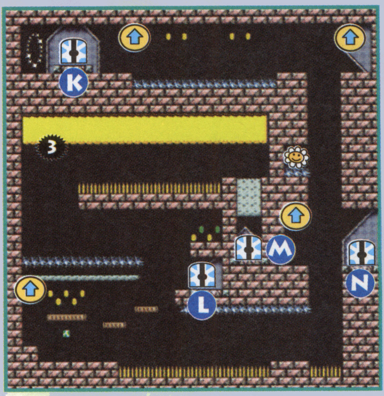

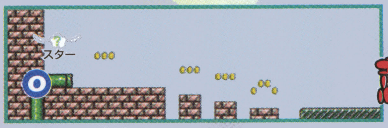

WORLD2 スペシャルコース「いそげ!! ドキドキスイッチ」

スイッチの効果が切れるタイミングを読むことが大切。焦りは禁物だぞ。

ポイント1 フラワーを取ったら戻ろう

このフラワーを取るとつぎのスイッチまで間に合わない。取ったあとは、ふんばりジャンプを使ってスタート地点まで戻ろう。

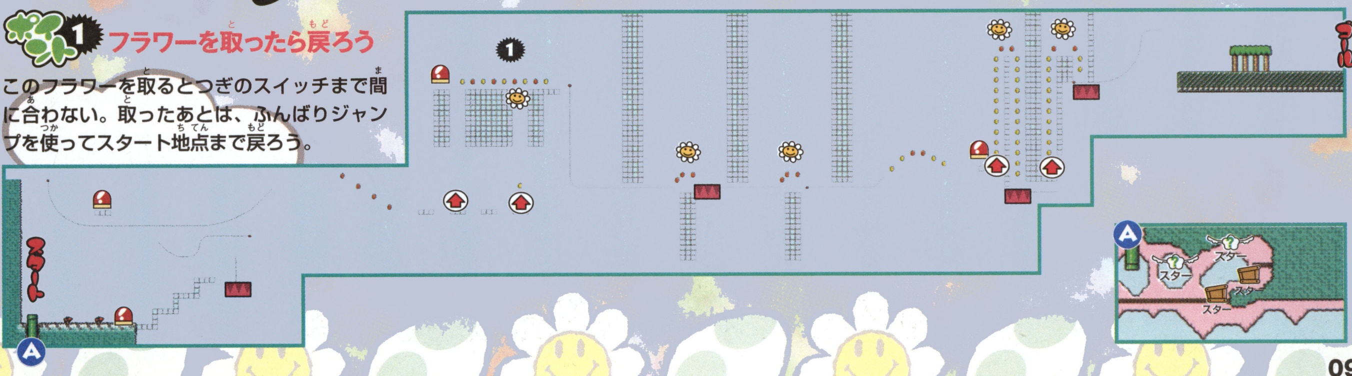

はみだしおたより

友だちにレズっぽいと言われたんですけれど、ボクってレズっぽいですか?(愛知県・SHEIK)

●……えーと、はがきの性別欄が未記入なんだけど……キミ、女の子だよねぇ? ボク……?

雑誌はトイレで読むのが基本!! ……だと思う。（佐賀県・鴻ノ瀬リコ）

●雑誌作ってる側としては、紙がないときの代用にだけはしてほしくないです。

WORLD3 ひみつコース「モーフィングでGO! GO!」

モーフィングアイテムをうまく使うことが最大のポイントになるぞ。

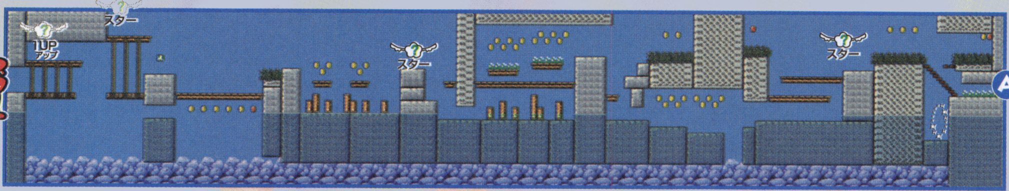

ポイント1 ヨッシーに戻ってフラワーを取ろう

線路がとぎれたところから、そのまま下に落ちれば、ヨッシーに戻れる。あとは足場をつたって左上に行けばスペシャルフラワーが取れるぞ。

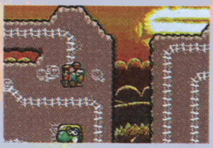

⬆写真の位置から下に落ちれば、自動的にヨッシーに戻ることができるぞ。

ポイント2 モグラタンクからヘリコプターへ!

モグラタンクになって、地面の左側を下へと進み、黄色の土を掘り進もう。下の穴から落ちてヘリコプターになったら、空中のコインづたいに飛んでいけばいい。

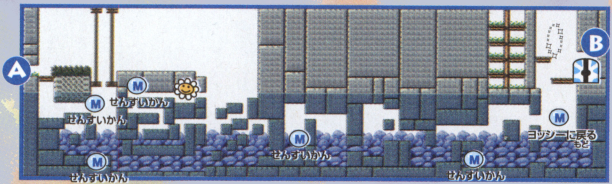

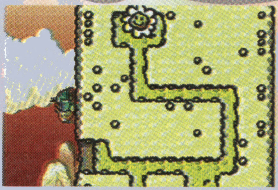

⬅穴の奥にはスペシャルフラワーがあるので、得点を稼ぎたいのなら忘れずに取っておこう。

ポイント3 ヘリコプターで地面の下をくぐる

この場所のスペシャルフラワーは、じつはヘリコプターになって地面の下をくぐらないと取れないのだ。もちろん、先を急ぐなら無理に取らなくてもいいぞ。

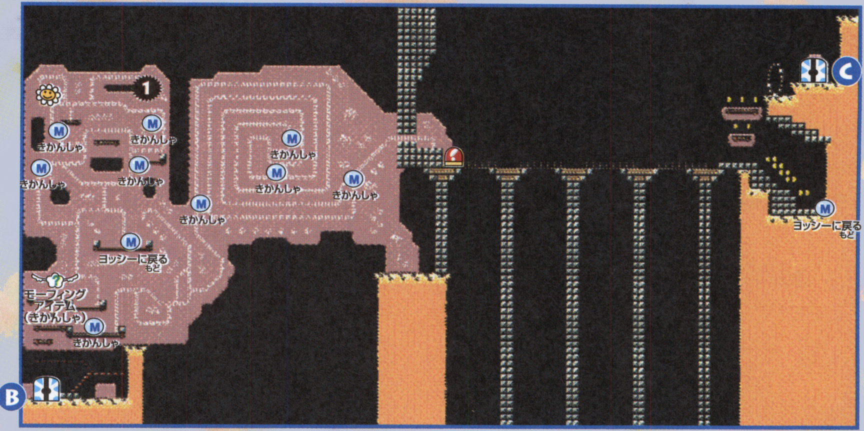

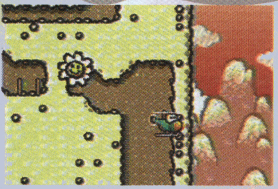

⬅ポイント1の場所から飛ばないこと。ヨッシーに戻ったとき、そのまま落ちてしまうぞ。

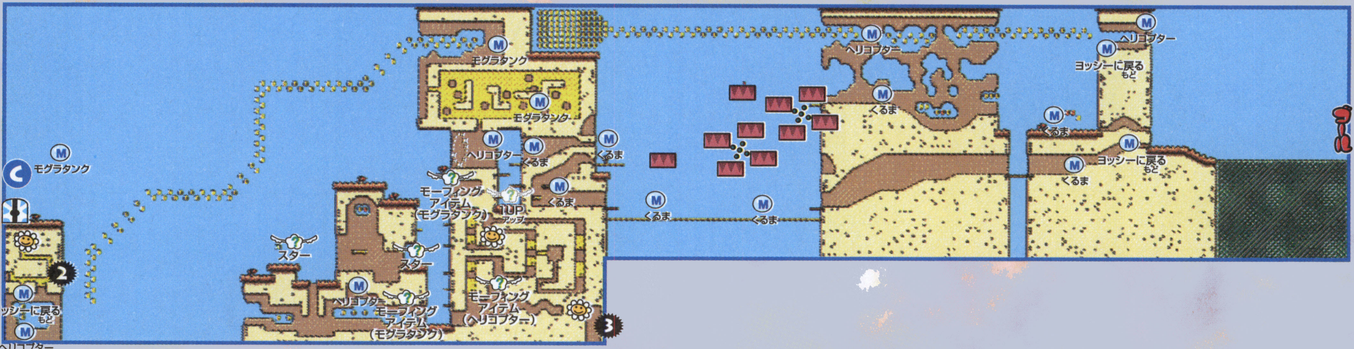

WORLD3 スペシャルコース「もうやめて! おさるさ〜ん!」

おさるさんをいかに効率よく倒していけるかが勝負になるぞ。

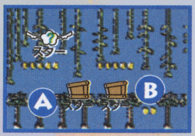

ポイント1 さきにおさるさんを倒しておこう

回転リフトが下にきたときにタマゴで右上のおさるさんを倒そう。フラワーの場所でジャンプすると隠し面へ行けるぞ。

ポイント2 おさるさんは早めに倒そう

ここにいるおさるさんは、2匹目が持っているスイカを食べればあとが楽。ゆっくり進んで先手先手でおさるさんを倒そう。

ポイント3 赤コインヘイホーはすぐに逃げてしまう

ここに出現する赤コインヘイホーはすぐ逃げてしまう。急いでジャンプして近づくか、タマゴを投げて倒すようにしよう。

WORLD4 ひみつコース「テキをつかってきりぬけろ!」

敵を踏んづけてのふんばりジャンプをうまく使うことが大切になるぞ。

ポイント1 キラーを踏んでふんばりジャンプ!

ここはふつうのジャンプでは届かない。右の砲台から発射されるキラーを踏んで、ふんばりジャンプだ!

←キラーを踏んだあと、Aボタンを押しっぱなしにしておくといいぞ。

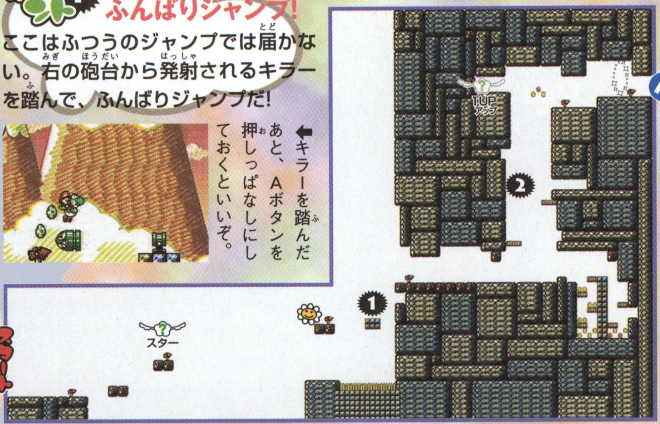

ポイント2 ジャンプのタイミングが重要だぞ

キラーの連続踏みで上に上っていく。まずは右のキラーを踏み、つぎに左から飛んでくるキラーを踏もう。

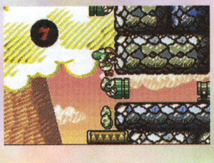

←右側のキラーが写真の位置のときにジャンプするとベストだ。

ポイント3 5匹のパタパタを足場に連続ジャンプ

ポイント1と同じ要領で、5匹のパタパタを踏んで渡っていこう。ふんばりジャンプも忘れずにね!

←タイミングよくパタパタが上昇してきたときに踏みつけていこう。

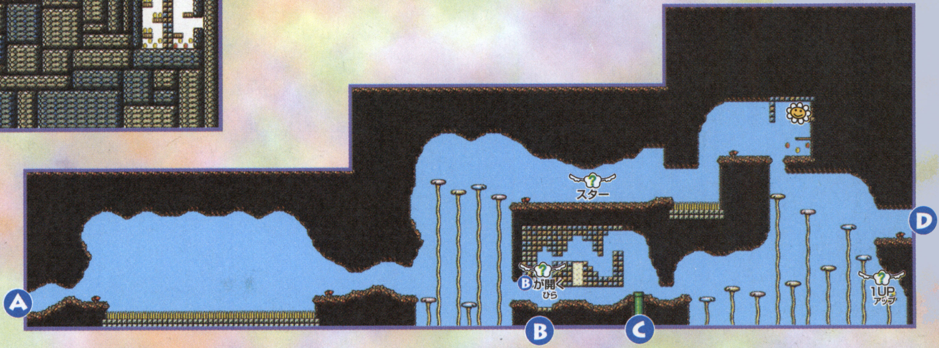

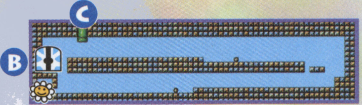

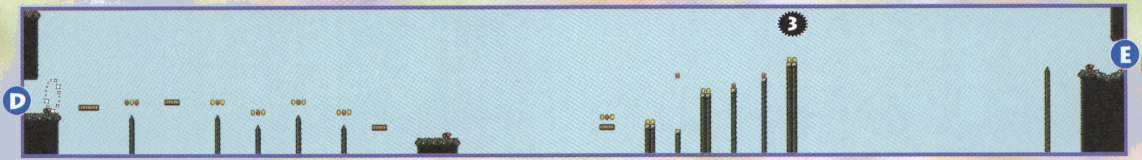

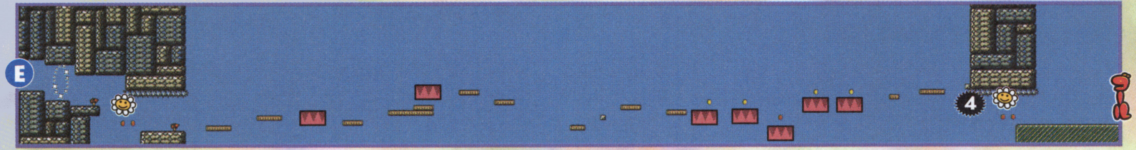

ポイント4 パタパタが下がったら踏んづけよう

ここはパタパタが下がってきたら踏んづけ、そのままふんばりジャンプでゴールの足場へと渡っていこう。パタパタを早く踏みすぎないようにね。

WORLD4 スペシャルコース「だっしゅつふかのう? めいろ」

パズル要素が強い面。一見迷いやすいけど、じつはほぼ一本道なのだ。

ポイント1 右下の穴に入ればあとは一本道だぞ

スタートして最初の穴に入ると、このポイントに出る。あとは、いちばん右下の穴に入ろう。ほぼ一本道でゴールまで進むことができるぞ。

ポイント2 木箱を右下まで押していこう

ここの木箱をマップの右下まで押して、それを足場にすればスペシャルフラワーのあるところに行けるぞ。

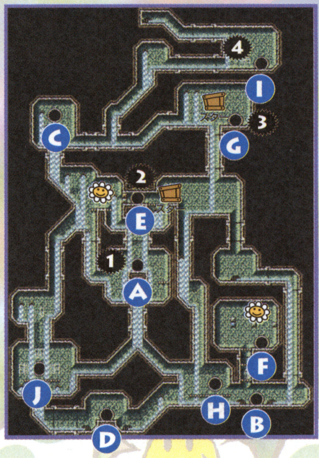

ポイント3 木箱押して右へ行くか、左へ行くか!?

この木箱も、やっぱりマップの右下へと押していく。途中の分岐点は、赤コインが欲しい場合は右へ、先を急ぐ場合は左へ進んでいこう。赤コインを取ったら、ポイント2の地点から同じことをくり返せばオーケーだ。

ポイント4 木箱を押してマップの左下へゴー!

この場所の左上から木箱が流れてくる。その木箱を、今度はマップ左下へ押して行かなければならないのだ。途中の分岐点では、うまく左へ落とさないと先へは進めないぞ。木箱をうっかり壊さないように注意!

はみだしおたより

養命酒って、コーラの味がしませんか?(宮城県・おだづもっこ)

●てことは、コーラの飲んだら養命酒の味がするってこと?

あ、明日テストだ。（埼玉県・カエルル）

●おたよりくれるのはうれしいんだけれど、いまキミははがき書いてる場合じゃない説濃厚。

WORLD5 ひみつコース「アイテムってべんり!」

ゴールするだけなら簡単だけど、100点を取るのはたいへんだぞ！

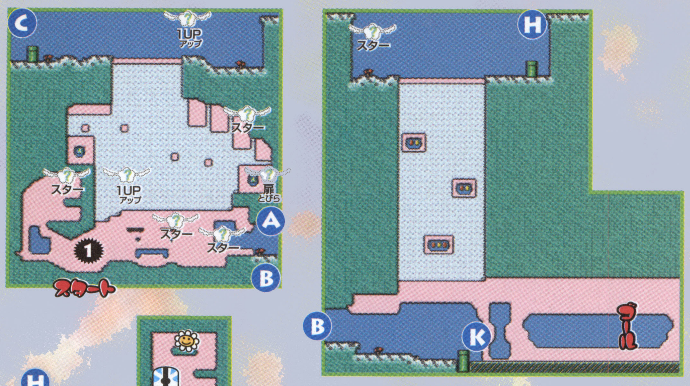

ポイント1 スイカのタネでカチカチくんを倒そう!

ステージが始まるとすぐ左側にスイカがある。それを食べて、カチカチくんをタネで攻撃しながら進んでいこう。青いスイカがあれば、カチカチくんを凍らせて踏み台にすることで上のスターが取れるぞ。

⬆カチカチくんは、飛び越えてもいいが倒したほうが効率がいいぞ。

ポイント2 ブロックが消える直前にジャンプ!

スイッチを押してブロックを出現させたら、音に注意して、ブロックが消える直前にジャンプしよう。

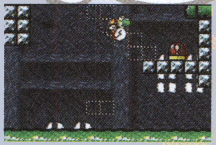

⬅ジジジっという音が3回鳴ったらふんばりジャンプ。タイミングが命だ。

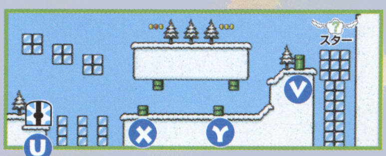

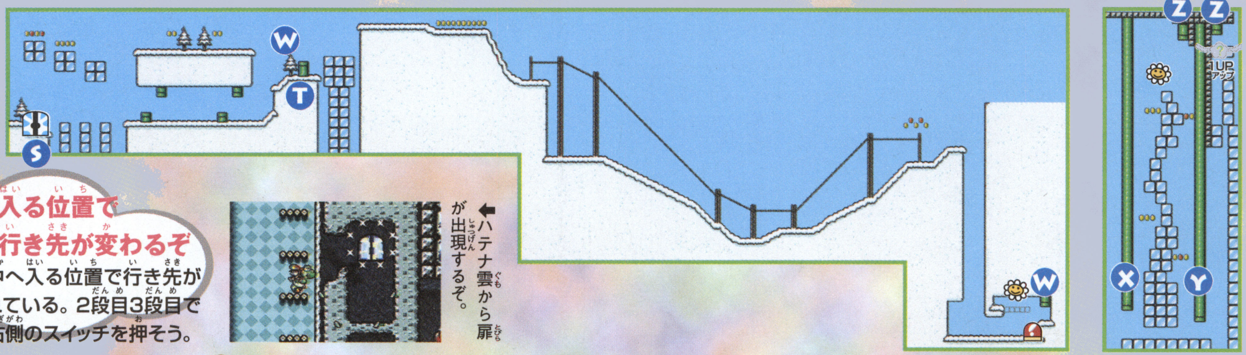

ポイント3 入る位置で行き先が変わるぞ

この扉は、中へ入る位置で行き先が3つにわかれている。2段目3段目で入る場合は右側のスイッチを押そう。

⬅ハテナ雲から扉が出現するぞ。

WORLD5 スペシャルコース「カメックのふくしゅう!」

100点をねらうなら後半のスキーステージでアイテムを逃さないように!

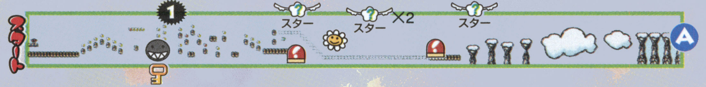

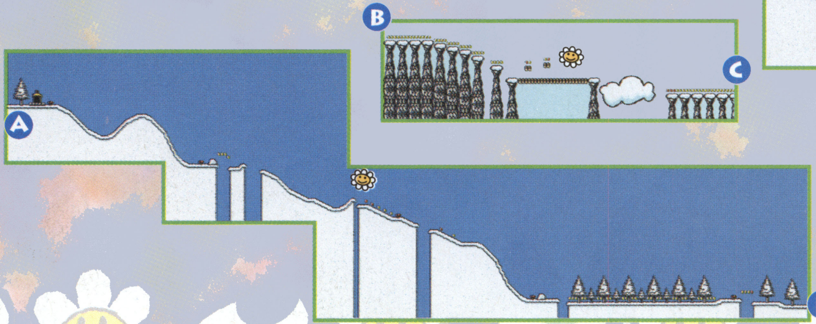

ポイント1 ワンワン岩の中にカギがあるぞ

ワンワン岩の中にはカギがあるのだが、その先のミットさんをさきに倒しておくと取りやすい。焦りは禁物。

WORLD6 ひみつコース「はてしないヨッシーのせかい」

とにかく難しい！ いままでの経験とテクニックを活かして挑戦しよう！

ポイント1 ハナちゃんは踏んでやり過ごそう

最初の難所がここ、ハナちゃん地帯。クリアー方法は、ハナちゃんを踏んづけて、そのままふんばりジャンプで渡っていく方法がベスト。画面外に飛び出てもいいので、できるだけ高く飛んで飛距離を稼ごう。

←ジャンプのときはハナちゃんの頭を踏み外さないようにしよう！

ポイント2 ふんばりでトゲを避けて落下しよう

この下はトゲだらけ。でも、ふんばりジャンプをうまく使えば、トゲに当たらずに下まで降りることができるぞ。

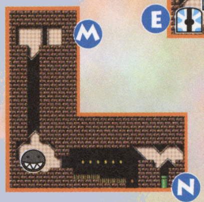

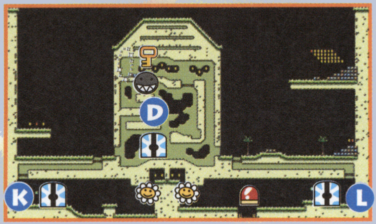

ポイント3 フリッパーが開いた瞬間をねらおう！

中のカギを取るには、フリッパーが開いた瞬間を見計らってタマゴを投げればいい。よ～く見てねらおう。

←タマゴカーソルを上に固定しておくとねらいやすい。

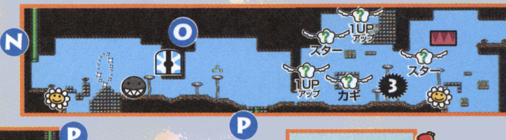

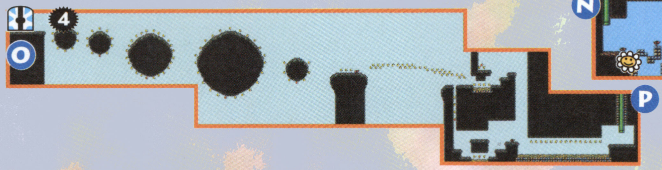

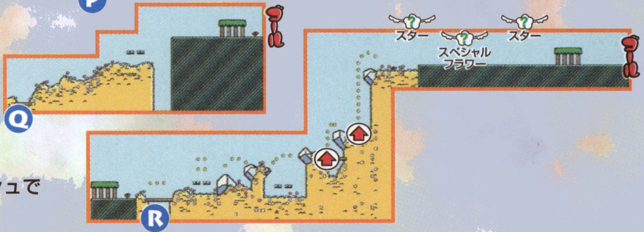

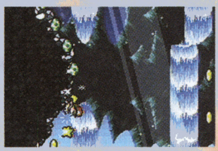

←岩の裏側にあるスーパースターを取り逃さないこと。

ポイント4 スーパースターで丸い足場をダッシュ！

スーパースターを取ったら、丸い足場をダッシュで渡っていこう。丸い足場は必ず1周するように！

WORLD6 スペシャルコース「おしろ　けっさくしゅう？」

途中にあるリフト地帯が勝負どころ。そこさえ抜ければ、あとは楽だぞ。

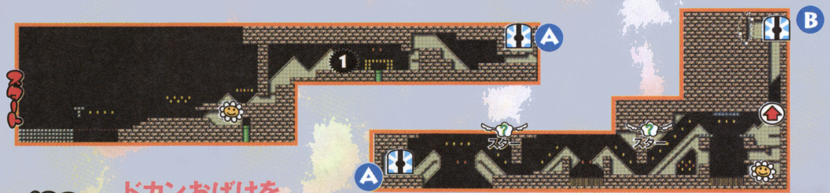

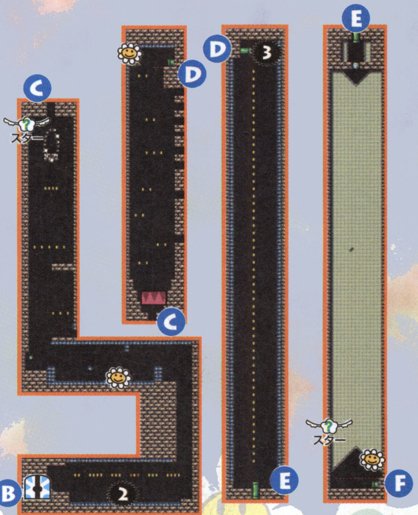

ポイント1 ドカンおばけを小さくして先を急げ！

ここはドカンおばけにタマゴを当てて小さくしておかないと難しい。タマゴの数が少ない場合はアイテムを使って切り抜けよう。

ポイント2 トゲがかわせるリフトは左から3番目

難所のリフト地帯は、最初の黄色いリフトなら、しゃがむことでトゲに当たらなくてすむぞ。

ポイント3 ヒップドロップで落ちれば安全！

下から発射されるタマゴに弾かれることがあるので、ふつうに落ちないで、ヒップドロップを使おう。

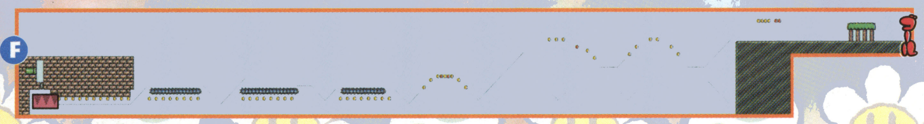

はみだしおたより

そこで何をしている!!（新潟県・ピカチュウ？）

●ビクッ！　い、いえ……ちゃんと仕事を……すいませんっ！　仕事と偽ってゲームしてましたっ!!（正直）

ゲームボーイ アドバンス

アクション	10月25日発売	任天堂	ゲームボーイアドバンス専用	モバイルアダプタGB対応
コミカル	価格4800円	プレイ人数・1～4	バックアップ機能つき	容量64メガ
			通信ケーブル対応	

プレゼントは006ページ！

星のカービィ 夢の泉デラックス

今回はレベル4～5を大攻略！ “スイッチ”のナゾにもせまる！

ステージはクリアーしてるけど、なんかやり残していることがあるような……というプレイヤーは必読！ 今月はステージ攻略に加え、“100パーセントクリアー”に必要な条件を教えちゃいます！

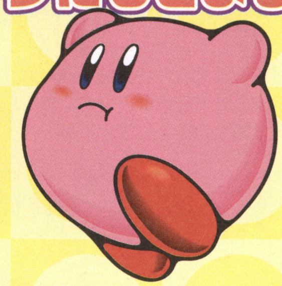

まずは“ミックス”をおさらい

能力を持った敵を2体以上同時に吸い込むと、コピーする能力がルーレットで決められる。これを“ミックス”といい、ルーレットの結果によっては“ユーフォー”などのめずらしい能力をコピーできることもあるのだ。また、同じ種類の敵を2体吸い込んだときは、その敵が持つ能力の7つ先（右の表を見てね）の能力が得られる。ただし途中でルーレットを止めちゃうと無効になってしまうので注意しよう。

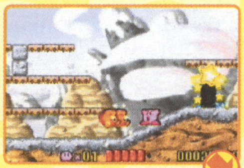

⬅必要なのは、コピー可能な能力を持つ敵。2体以上同時に吸い込んで✚ボタンの下を押そう

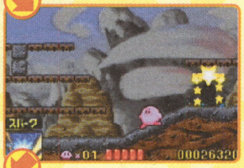

➡ルーレットはしばらくすれば勝手に止まるが、AボタンかBボタンを押して止めることもできる。

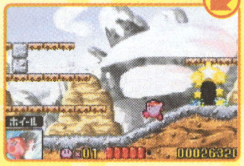

⬅ルーレットが止まれば“ミックス”完了。画面左下に表示されている技がコピーされたのだ！

コピー能力は全24種類！

ファイア	ハイジャンプ
スパーク	ビーム
カッター	ストーン
ソード	ボール
バーニング	トルネイド
レーザー	クラッシュ
マイク	ライト
ホイール	バックドロップ
ハンマー	スロウ
パラソル	ユーフォー
スリープ	
ニードル	
アイス	
フリーズ	

“ミックス”のルーレットは飲み込んだ敵の能力からスタートし、上のリストの順番で回転する。異なる種類の敵を飲み込んだ場合は、さきに吸い込んだ敵の能力からはじまる。

“スイッチ”のヒミツ

ステージのどこかに隠されているスイッチを踏むと、そのレベルマップ内に新たなトビラが出現する……のはもう知ってるよね？ さらに、スイッチを見つけるたびに、ファイルセレクト画面で確認できる“ゲームの進行度（パーセント）”が大きくなることも判明したのだ。これが100パーセントになるとどうなるのか……答えは右を読めばわかります。

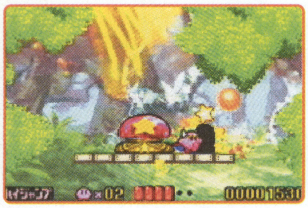

⬆スイッチが登場するのはレベル3以降。レベル3にはふたつ存在するぞ。

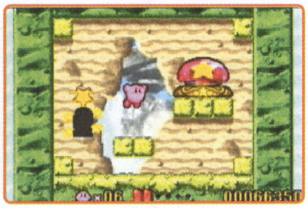

⬆今回のステージ攻略では、もちろんすべてのスイッチの場所を教えてます！

100パーセントクリアーで“エキストラ”出現

すべてのスイッチを踏み、すべてのステージをクリアーすれば、ゲームの進行度は100パーセントになる。すると、ゲームセレクト時に“エキストラ”モードが選べるようになるぞ。ステージ数や敵の種類などはノーマルといっしょだけど、“エキストラモード”ではカービィのライフが3つに減っているのだ。ウデに自信ができたら、キミもぜひ挑戦してみようぜ。

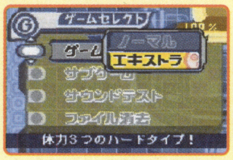

⬆ノーマルを極めたら、つぎはエキストラにチャレンジだ！

⬆ライフの最大値が3つに。ドリンクでひとつしか回復しない。

はみだしおたより

カービィってすご〜く小さくない？（長野県・ビーヨ）

●たしかにカービィは小さく見えるけど、本当の大きさはよくわからないんだって。プププランドはナゾに満ちているのだ！

©1993-2002 HAL Laboratory,Inc./Nintendo

LEVEL 4　GRAPE GARDEN〜グレープガーデン〜

ステージ①　スパーク　ユーフォー

■スイッチ部屋の入り口はココ

氷の床と☆ブロックのフロアで、隠し部屋の入り口を発見！　画面の上から下まで☆ブロックがしきつめられた場所に、1ヵ所だけスキマが埋められている部分がある。そのブロックを消したあと、下から現れる赤い星に重なって✚ボタンの上を押そう。スイッチがある部屋に入れるぞ。

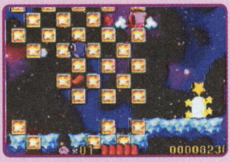

⬅スキマを埋めるブロックを破壊しよう。

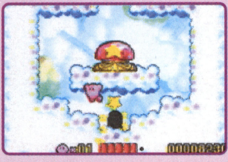

➡隠し部屋の中にはスイッチがあるのだ。

ステージ②　スパーク

■隠し部屋から中ボス戦まで

最初のフロアで爆弾ブロックを壊してトビラに入り、建物の中へ。途中、隠し部屋でマキシムトマトが手に入るので、ライフを回復させておくように。最後の部屋には中ボスが2体いるが、"スパーク"をコピーしていれば簡単に倒せる。

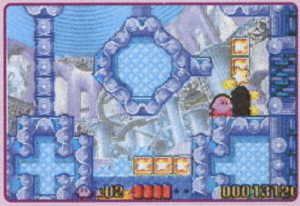

⬆水中を越えたところにある☆ブロックを壊せばトビラが出現。中にあるマキシムトマトを取ってライフ全回復だ。

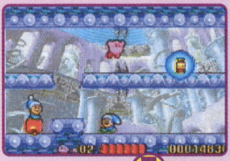

⬅✚ボタン右を押しながら軽くジャンプ。

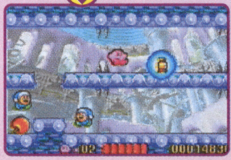

➡これで床のトゲを越えることができる。

⬆"スパーク"をコピーしているなら、部屋の中央でBボタンを押し続けよう。動かずに2体まとめて倒せるぞ。

ステージ③　ファイア

■大砲でドカン！　と移動

ステージに入ったら、まずは敵から"ファイア"をコピーしよう。火を吐いて導火線に火をつけたら、急いで大砲の中に入るのだ。するとカービィが撃ち出され、1UPがある雲の上まで飛ばされるぞ。"レーザー"や"バーニング"などでも導火線に火をつけることができる。大砲はこれから何度も登場する仕掛けなので、おぼえておくように。

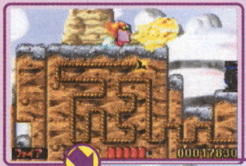

⬅導火線に火をつけたら大砲へ急げ。

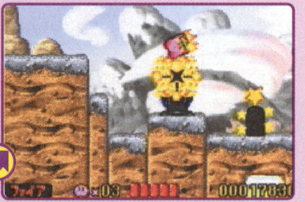

⬆導火線が燃え尽きれば、大砲の中のカービィはドカン！　と発射される。移動した先には1UPが落ちているぞ。ライフが減ることはないのでご安心を。

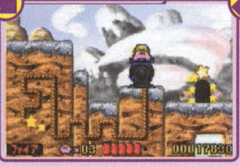

➡大砲に入って爆発するのを待とう。

■飛行船の最後尾に……

横風に吹かれながら飛行船の上を渡っていくフロアには、トビラが3つある。つぎに進めるのは真ん中のトビラで、左の部屋にはマキシムトマト、右の部屋にはスイッチが置かれているのだ。スイッチ部屋のトビラは、飛行船のいちばん後ろに浮かんでいる。ホバリングしながら入ろう。

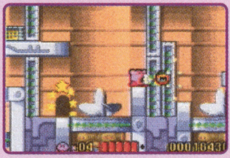

⬅マキシムトマトは吸い込んで取れるぞ。

➡このトビラに入ればスイッチが踏める。

ステージ④　ホイール　スパーク

■"ホイール"で坂を駆け下りろ！

坂の上でウィリーを吸い込んで"ホイール"をコピーしたら、Bボタンでタイヤに変身！　✚ボタンの左右でターンしながら坂を駆け下りよう。途中にある爆弾ブロックを壊し、いちどもカベにぶつからずに下までたどり着ければ、1UPをゲットできるのだ。ターンするタイミングがとっても重要だぞ！

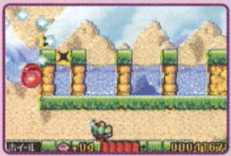

⬅下に落ちる直前に進路を変えるのだ。

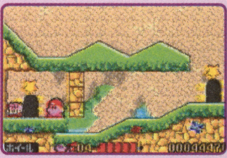

➡ミスせず下まで降りればここに入れる。

■ファンファンはこう倒せ！

転がって体当たりしてきたり、ジャンプして踏みつけるのがおもな攻撃方法。ときどき投げるリンゴを吸い込み、星形弾をぶつけてダメージを与えよう。戦闘のまえに"スパーク"をコピーしておけば、接近戦であっという間に倒せるぞ。

⬆近づいて"スパーク"攻撃！　倒したあと、"スロウ"がコピーできるのだ。

はみだしおたより

は、はじめてなので、何を書いたらいいの？　わかりません……。（滋賀県・……？）

●何を書いてもらってもいいんだけど、できればこの本の感想とかがうれしいかも。

ステージ数の右にある ホイール は、オススメのコピー技とそれを持っている敵です。

ステージ5　ソード　バーニング

■雲の中のトビラに入るには？

最初のフロアの、雲に囲まれたトビラに入る方法は右の写真のとおり。緑の足場に立って✚ボタンの下を押せば、床をすり抜けてトビラのところまで行けるぞ。中にはドリンクのほかに隠し部屋があり、そこでは1UPが手に入るのだ。

⬅トビラの真上に緑の足場がある。ここで✚ボタン下。

➡雲のスキマを抜けて、トビラの側まで落下できる。

■おなじみメタナイツ現る！

メタナイツは、コピー能力を使わないほうが戦いやすい相手。吸い込んだナイトを別のナイトにぶつけ、どんどん倒していこう。いちばん上の段に出現し、ヤリを投げてくるナイトに注意。

⬆黒いナイトが登場。長いヤリを持ち、それを回転させながら移動する。

■"バーニング"でおトクな近道

最後のフロアは、"バーニング"を使って下のほうを進めば、ゴールまで近道できて1UPまで手に入るぞ。やりかたは右の写真のとおり。ここにはドリンクともうひとつ1UPが落ちているので、ゴールから上に進んで拾っておこう。

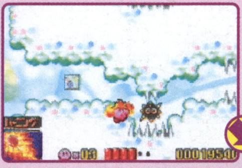

⬆スタート地点から右へ進み、ここで"バーニング"を使おう。無傷で敵とトゲを越えられる。

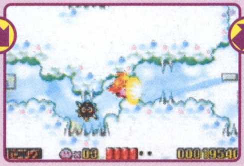

⬇このあたりでジャンプ中にBボタン。"バーニング"でトゲのあいだを抜けられればオーケー。

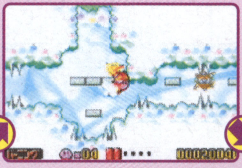

⬆1UPを拾ったら、今度はここでジャンプしながらBボタン。トゲと天井のスキマを抜けていくのだ。

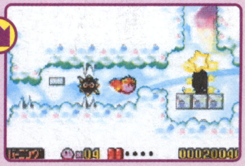

⬇ゴールまでの近道成功！　ここから上に飛んでいけば、ドリンクと2コめの1UPが拾えるぞ。

ステージ6　ファイア　ロッキー

■水路を抜けて中ボスを倒せ！

爆弾ブロックを爆発させ、ジャマなカベを壊して水の中へ。水中にも敵がたくさんいるので、水鉄砲で倒しながら進もう。水から上がったら、トビラの近くにいる敵を吸い込んで"ファイア"をコピー。ここで能力を手に入れておけば、つぎの部屋にいるミスターチクタク戦がかなりラクになるのだ。

⬅爆弾ブロックを壊してドリンクゲット。

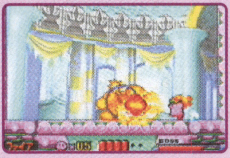

➡接近して火を吐き続ければすぐ倒せる。

■杭を踏んづけて1UPゲット！

杭がある部屋で1UPを手に入れるには、3本の杭を踏んづける順番が重要。まず、ロッキーを吸い込んで"ストーン"をコピーしたら、石に変身していちばん上の杭を打とう。ブロックが壊れて下に行けるようになるので、続けて下の杭、真ん中の杭の順で打つのだ。1UPが地面の上まで出てくるぞ。

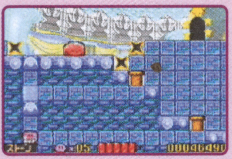

⬅まずは上の杭を打ってブロックを破壊。

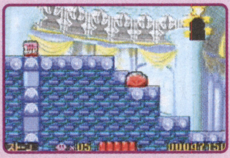

➡最後に真ん中の杭を打てばオーケーだ。

■"ライト"で照らすと……

真っ暗な部屋にはスイッチ部屋の入り口がある。場所はスタート地点のすぐ近く。"ライト"を使えば見えるようになるが、暗いままでも入ることができるのだ。スイッチを踏めば、"ワープスター発着場"が出現するぞ。

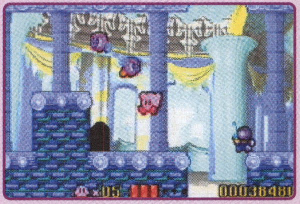

⬆スイッチ部屋の入り口はココ。周囲には敵がたくさんいるので気をつけよう。

BOSS-ボス　クラッコ戦

ボス部屋に入ったら、"ハイジャンプ"をコピーして上へ上へと移動しよう。いちばん上に着いたら、いよいよ戦闘開始。ひたすら"ハイジャンプ"で体当たりしてダメージを与えよう。"ハイジャンプ"中は無敵なので、クラッコの落雷や体当たり攻撃もへっちゃらだ。

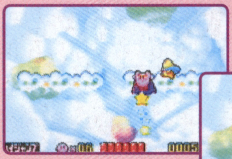

⬆まずは上へ移動。雲の上の敵に注意しよう。

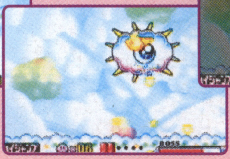

⬇"ハイジャンプ"で体力を減らせ！

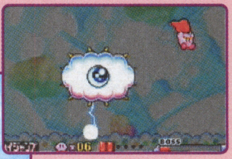

⬆落雷攻撃をジャンプでかわしつつ反撃だ！

はみだしおたより

何だかんだ言っても、やっぱり中国製だよ。（神奈川県・オカザキ★ユミ）

●な、何が？　い、いやたしかに最近の中国製品の質の高さには驚きますが……いやだから、何が？

ステージ数の右にある　ロッキー　は、オススメのコピー技とそれを持っている敵です。

LEVEL 5 YOGURT YARD～ヨーグルトヤード～

ステージ① ロッキー

■雲からのぞく隠し部屋の入り口

最初のフロアで、雲の下に見える黒い影。これは隠し部屋の入り口で、画面の下側を飛びながら移動すれば入ることができるぞ。中には1UPがあるほか、敵が2体いる。このロッキーを2体まとめて吸い込むとミックスがはじまり、スロットが止まるのを待てば"ユーフォー"がコピーできるのだ。

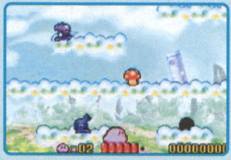

⬅画面の下ギリギリを飛んでトビラへ。

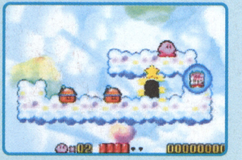

➡部屋から出ればつぎのフロアへ行ける。

■落ちて落ちてスイッチ部屋へ

ふたつめのフロアには足場がなく、敵といっしょに落ち続けることになる。ドリンクがある場所まで落下したら、足下のブロックを消してさらに下へ。そこで☆ブロックを壊すとトビラが現れ、スイッチ部屋へ行けるのだ。スイッチを踏むと、"ボーナスステージ"の入り口が出現するぞ。

⬅敵をかわしながらひたすら落下しよう。

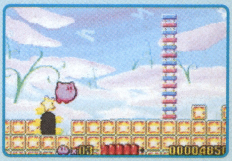

➡スイッチ部屋の入り口はここにあるぞ。

ステージ② ソード スパーク

■コピー能力の使い分けは重要！

"ソード"は水中でも使える便利な能力。水鉄砲と比べて攻撃しやすいので、水に入るまえにコピーしておこう。また、洞窟から出るまえに"スパーク"をコピーしていれば、中ボス・ボンカーズとの戦いがすごくラクになる。ハンマー攻撃をかわして動きが止まったところに近づき、ビリビリさせるのだ!

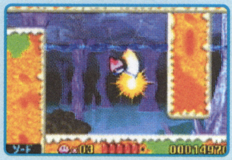

⬅攻撃範囲が広く、敵を倒しやすいのだ。

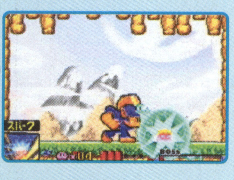

➡相手が動きを止めたら攻撃のチャンス。

■1UPを見逃さないこと

このステージには1UPがふたつ落ちている。ひとつめの取りかたは右の写真のとおり。もうひとつはゴールの下、ガケの陰に隠されている。ホバリングで移動して取ろう。

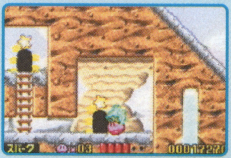

⬅この場所で右のトビラに入ると……。

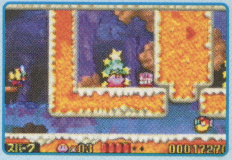

➡アイテムがある部屋に行けるのだ。

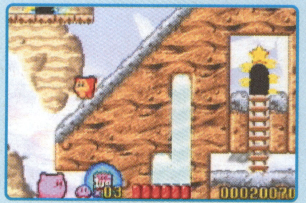

⬅ここはゴールの真下。ちょっと見えにくいけど、坂の下のくぼみに1UPがある。

ステージ③ ハイジャンプ ホイール

■移動系コピーで突き進もう！

最初の部屋は、"ハイジャンプ"で上を目指そう。敵を気にせず、トビラまで移動できるぞ。ウィリーが登場するフロアでは、"ホイール"をコピーして右へ突き進むのだ。タイヤに変身したカービィが、敵をけちらしながら走っていくぞ。

⬆敵がたくさんいるけど、"ハイジャンプ"があれば平気。

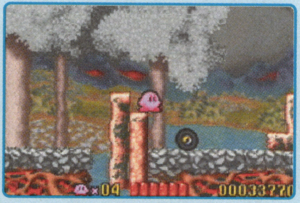

⬆この敵がウィリー。能力をコピーしたら、Bボタンを押して突っ走るのだ!

⬆こんな地形もなんのその。杭にぶつかったあとは、ふつうに進んでいこう。

■隠し部屋のアイテム入手法

☆ブロックの橋を渡ったところにトビラが隠されていて、中にはアイテムがふたつある。"ストーン"で杭を打つとブロックが壊れ、アイテムが手に入る仕掛けになっているのだが、右の1UPのほうは足場までなくなってしまうので注意。杭を打って1UPを取ったらすぐにBボタンを押し、もとの姿に戻ってホバリングするのだ。

⬆いちばん右の☆ブロックを消すと、下からトビラが出てくる。レーザーボールに攻撃されるまえに中に入ろう。

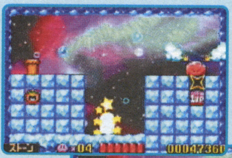

⬅杭を打ってブロックを破壊！

➡変身を解かないとミスになる。

はみだしおたより

大阪の人はキャンディのことをアメちゃんと言うそうです。（福岡県・嶋崎絵里子）

●そーなんですよ！　そして京都でもアメちゃんって言うみたいですね。

ステージ数の右にある ハイジャンプ は、オススメのコピー技とそれを持っている敵です。

ステージ4

バーニング

■“バーニング”で針山を越えるには

フレイマーという敵から“バーニング”をコピーしたら、針山の穴を一気に越えてしまおう。ただし、右の写真のようにジャンプとあわせて使わないと、穴の向こう側まで届かないので注意。3つの穴を越え、さらに上下をトゲにはさまれた通路を“バーニング”で進めば、1UPを拾うこともできるのだ。

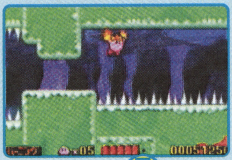

⬅穴のフチから思い切って右へジャンプ。

➡落下しはじめたら“バーニング”発動！

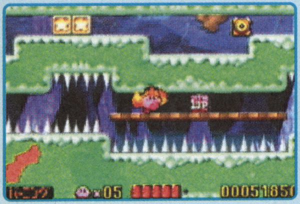

⬆1UPは下の通路に落ちている。“バーニング”さえあれば簡単に拾えるぞ。

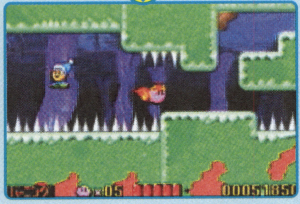

⬆天井にトゲがある場所も、この方法を使えば安全に越えることができる。

■滝の出口にヒミツあり

洞窟の中を進んでメタナイツを倒すと、ようやく地上に出られる。巨大な滝がいくつも流れ落ちていてキレイだけど、その中にひとつだけ小さな滝があるのには気づいたかな？　なんと、その滝の水が出ている穴が、隠し部屋の入り口になっているのだ。中には1UPとマキシムトマト、さらにはスイッチ部屋もあるぞ。

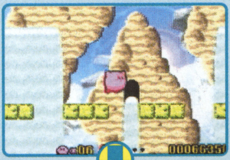

➡穴に重なって、✚ボタンの上を押そう。

⬆すると、滝の中に入ることができる。上には敵もいるので油断しないように。

⬇下にあるトビラに入るとスイッチ部屋。“闘技場”に行けるようになるぞ。

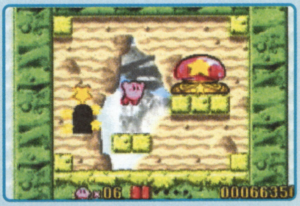

⬅カベの向こうのアイテムは吸い込もう。

ステージ5

ファイア　ハイジャンプ　レーザー

■大砲を利用するには……

スタートしてすぐ木のスキマに落ち、フロアの下を進むとトビラが見えてくる。その中にある大砲を使えばスイッチの近くまで移動できる！　……けど、利用するのはかなりたいへん。下で方法を説明しているので、何度も挑戦して成功させよう。

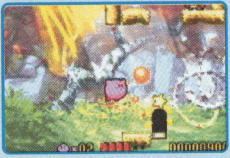

⬆飛んで移動するとトビラが見えてくる。中に大砲があるぞ。

⬇部屋に入ったら“ファイア”をコピーし、導火線に火をつけるべし。

⬇すぐにセレクトボタンで“ファイア”を捨て、飛んでいる敵を吸い込もう。

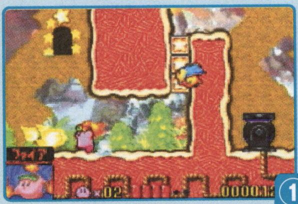

① ②
③ ④

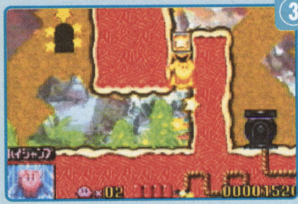

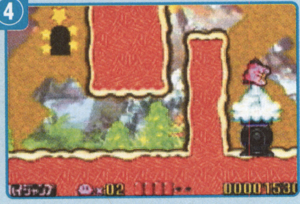

⬆“ハイジャンプ”をコピーしたら、ジャンプでブロックを壊して右の部屋へ。

⬆導火線の火花より速く大砲に入れば、スイッチのそばまで移動できるぞ。

■熱いぜ！　ファイアーライオン戦

ワープスターに乗って移動し、城の中へ。入り口付近で初登場の中ボス・ファイアーライオンが待ちかまえているぞ。この敵の攻撃で気をつけたいのが、全身を炎に包んで体当たりしてくる“バーニング”。いきなり仕掛けてくるのもこわいし、触れると丸コゲになってしばらく動けなくなるのだ。相手が大きくジャンプしたら反撃のチャンス。着地したときに星が出るので、吸い込んでぶつけろ！

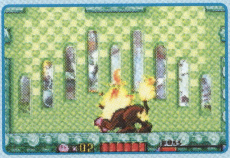

⬅捕まるとガブガブかじられてしまう。

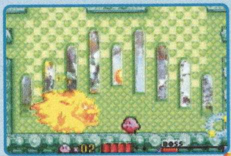

➡バーニング攻撃。ジャンプでかわせ！

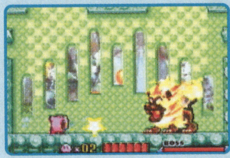

⬆星をぶつけてダメージを与えるのだ。

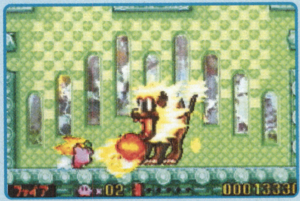

⬆火には火で対抗！　直前に“ファイア”をコピーしていれば楽勝だぞ。

ステージ数の右にある ファイア は、オススメのコピー技とそれを持っている敵です。

ステージ6 ホイール ソード

■ロッキー落下地帯はダッシュでGO!

ふたつめのフロアはカベを壊さないと前に進めないが、爆弾ブロックを爆発させると上からロッキーが落ちてくる。ここは爆弾ブロックを壊したあと、ロッキーが落ちてくるまえにダッシュで走り抜けよう。走っていれば床のスキマには落ちないし、ギリギリでロッキーの落下をかわすこともできるのだ。

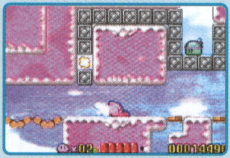

⬅爆弾ブロックを壊したらダッシュ開始。

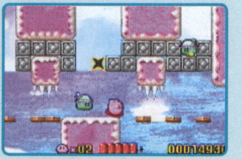

➡ロッキーを倒しながら進むより安全だ。

■"ハンマー"が必要だけど……

3つめのフロアからスイッチ部屋に行くことができるが、そのためには"ハンマー"でジャマなブロックを壊さなければならない。このステージには"ハンマー"を持っている敵がいないので、ほかのステージで手に入れてこよう。オススメは、レベル5の"闘技場"。中ボス・ボンカーズを倒せば"ハンマー"がコピーできるぞ。

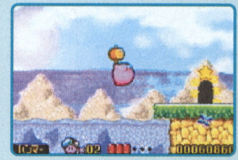

⬅"ハンマー"を持ってここまで来るのだ。

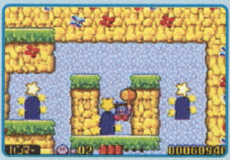

⬅これでスイッチ部屋のトビラが現れる。

BOSS-ボス

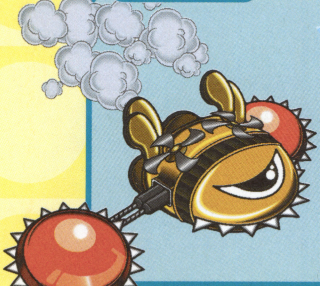

ヘビーモール戦

地面を掘り進むヘビーモールを追いかけながらのバトル。"レーザー"などで遠くから攻撃してもいいが、オススメは"ハイジャンプ"。接近戦で一気にカタをつけよう。コピー技がないときは、相手が放つミサイルを吸ってぶつけよう。

⬅相手に置いて行かれるとミスになる。注意。

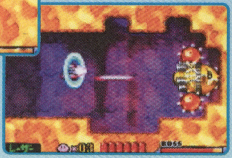

➡やはり離れた場所から攻撃するのが安全だ。

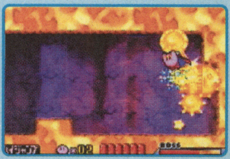

⬆"ハイジャンプ"で接近戦。キケンだけど、大きなダメージを与えることができる。

博物館・闘技場で手に入るコピー技リスト

てっとり早く能力をコピーしたいときに便利な博物館と闘技場。ここでは、レベル5までにそれぞれで手に入るコピー技をまとめてみたぞ。「あの能力が欲しいんだけど、どこでコピーできたっけ?」とお悩みのときに活用してね。

⬆闘技場では倒した中ボスを吸い込んでコピー。マキシムトマトも手に入る。

博物館

レベル	コピー技名
LEVEL1	ソード
LEVEL2	レーザー　ファイア
LEVEL3	ハイジャンプ
LEVEL4	スリープ　ボール
LEVEL5	ストーン　トルネイド

闘技場

対戦相手(コピーできる技)	レベル
——	LEVEL1
ミスターフロスティ(フリーズ)	LEVEL2
グランドウィリー(ホイール)	LEVEL3
バグジー(バックドロップ)	LEVEL4
ボンカーズ(ハンマー)	LEVEL5

スクープ メタナイトでプレイ可能になる!?

下の写真に注目! なんと、本来ならカービィがいるはずのところに、メタナイトが!? これはいったいどういうこと? いまのところわかっているのは、本編で「ある条件」を満たすと、"メタナイトでゴー!"というサブゲームが追加されるということ。そして、コピー能力を持たないメタナイトは、剣技で敵と戦うということ。さらに詳しい情報は、カービィ学園(140ページ)を見てね!

⬅これがサブゲームのタイトル画面だ。

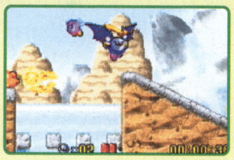

➡翼を羽ばたかせて空を飛ぶことも可能。

⬆メタナイトはコピー技が使えないかわりに、多彩な剣技を備えているらしい。ひょっとしてカービィより強い!?

詳細はカービィ学園を見よ!

はみだしおたより
悲しいことがおきました。親にゲームキューブの電源コードを隠されゲームができません!(岐阜県・黄色のヨッシー)
●そんなときにはファミコンで遊ぼう! なんてね。

ステージ数の右にある ソード は、オススメのコピー技とそれを持っている敵です。

ゲームボーイ アドバンス™

シミュレーション・RPG	11月22日発売予定	バンプレスト	ゲームボーイアドバンス専用 / バックアップ機能つき / 通信ケーブル対応
SF・ロボット	価格5800円	プレイ人数・1	モバイルアダプタGB対応 / 容量64メガ

スーパーロボット大戦 ORIGINAL GENERATION

オリジナルジェネレーション

『スパロボ』シリーズのオリジナルキャラが作品を越えてひとつに大集結!

バンプレストのオリジナルキャラクターたちが大活躍する『ORIGINAL GENERATION』。今回はこのゲームの基礎知識を伝授しつつ、基本攻略を行うぞ。

"人類に逃げ場なし!" 存亡を賭けた戦いが宇宙を揺るがす!!

新西暦179年、太陽系冥王星外宇宙を航行中の大型戦艦ヒリュウは、謎の敵と接触。一時的に消息を断つという事件が発生した。時を同じくして、マーケザス諸島沖に3つの隕石が落下。数々の事件に、大いなる脅威の前兆を感じ取った天才科学者ビアン・ゾルダークは、"人類に逃げ場なし"との提言とともに、ディバイン・クルセイダーズによる地球圏の統一を提唱。連邦軍、コロニー統合軍を巻き込んだ人類史上最大の戦乱が幕を明けるのだった……。

⬆地球外技術が使用された謎の敵の出現。それが、戦乱の引き金に……。

⬆ビアン・ゾルダークの元に集まる強大な戦力。地球圏はどうなってしまうのか!?

迫る脅威を打ち砕け!"リュウセイ"編

このゲームではふたりの主人公が登場し、ゲーム開始時にどちらの主人公を選んだかによって、シナリオが変化する。ここではまずリュウセイ編について紹介。

ゲームの全国大会に出場中、突如出現した異星人の偵察機の襲撃を受けたリュウセイ・ダテ。そして彼の前に現れた、パーソナルトルーパー"ゲシュペンスト"に搭乗したことから、リュウセイの運命は大きく動き出すのだ。このシナリオは、バンプレストのオリジナルストーリー『超機大戦SRX』が題材で、ライやアヤ、イングラムといったおなじみの人気キャラたちが大活躍するぞ!

⬅戦いに巻き込まれていくリュウセイ・ダテ。

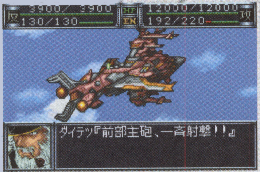

➡母艦となるハガネは、熱い漢の船だ!

⬆主役はR-1を初めとするRシリーズの名機たち! となると、もちろんこのさきに登場するのはやっぱりアレ……!?

戦場を駆ける真紅の孤狼"キョウスケ"編

もうひとりの主人公、キョウスケを選ぶと、『スーパーロボット大戦IMPACT』で活躍した、アルトアイゼンを中心にしてストーリーが展開していく。もちろん、相棒(?)のエクセレンとヴァイスリッターも健在だ。

連邦極東支部にてパーソナルトルーパーのテストパイロットを勤めていたキョウスケであったが、ディバイン・クルセイダーズの決起と、コロニー統合軍の宣戦布告により、退路のない戦いへと身を投じていくことに。彼の賭けは、明日をつかめるか?

⬇おなじみのカッコいい曲とともに、アルトアイゼンが立ちふさがる強敵を撃ち貫く!!

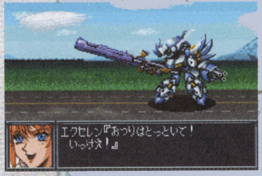

⬅白銀の騎士、ヴァイスリッターも大活躍!!

⬆『α外伝』で登場したゼンガー・ゾンボルトも参戦。もちろん、振るうは斬艦刀!!

はみだしおたより

お姉ちゃんにアドバンスを買ってあげた。(栃木県・匿名希望)

●じゃあ、代わりにお姉ちゃんにゲームキューブを買ってもらおう! ムリ?

©BANPRESTO 2002

目指せ！熟練度獲得！

今回の『スパロボオリジナル』では、携帯ゲーム機版初の“熟練度システム”を採用しているのだ。“熟練度”とは、各ステージに設定された条件を満たすことによって獲得できるポイントで、獲得したポイントによってゲームの難易度や内容が3段階に変化するというシステムだ。ぜひすべてのステージで熟練度を獲得し、ゲームを骨の髄まで味わおう！

➡ポイント獲得の条件はステージによって変化する。ボスを逃がさないか、規定ターン以内クリアが多い。

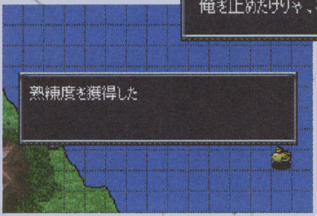

⬅熟練度獲得のヒントは、デモなどでの会話の中に隠されていることも。注意して聞いておこう。

速攻命！ すみやかに敵機を破壊せよ！

熟練度を獲得するための条件のひとつに“規定ターン以内に敵を全滅させる”というものがある。この場合に必要となるのは、当然のことながら“スピード”だ。いかに速く敵と接触して戦いを仕掛けるかがかなり重要となるぞ。ふだんは敵を引きつけて攻撃しているプレイヤーも、このときばかりは話は別。積極的に敵陣の中にユニットを送り込み、反撃を使ってダメージを与えていこう。“加速”を使えるパイロットは惜しみなく使い、足の遅いユニットにはブースターやアポジモーターなどで強化しておこう。

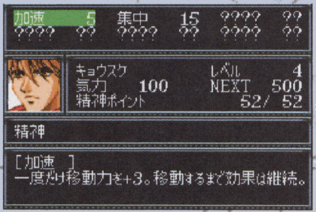

⬆敵との接触をす速く行うことが勝負の鍵。精神コマンドや強化パーツなどで、移動力を高めておくこと。

“反撃”で効率よくダメージを！

⬆こちらから攻撃を仕掛けるよりも、反撃で敵の数を減らしていくことが重要になる。肝に命じておこう！

スピードクリアーが課題となるステージでは、いかに“反撃”で相手に追加ダメージを与えるかが鍵となる。回避力の高いユニットに遠距離～中距離攻撃が可能な武器を持たせて敵陣の中に突入させ、敵の攻撃に当たらないように反撃していこう。その際、パイロットには反撃時のダメージが1.2倍になる“リベンジ”などを持たせておくと、より効率があがるぞ。

援護攻撃が勝負の鍵！ 1機たりとも逃がさない心構えで！

各ステージにいるボスキャラの中には、HPが一定値より下がると撤退してしまうものも存在する。熟練度獲得には“ボスを撤退させずにHPをゼロにして破壊する”という条件もあるので、登場する敵ユニットはすべて逃がさずに撃破するのが理想だ。

とはいえ、ゲーム序盤では味方ユニットの攻撃力もさほど高くないので、“援護攻撃”や“熱血”をうまく使ってダメージを与えていくことが重要になるぞ。あらかじめボス攻撃用のユニット（攻撃&援護役）を決めておき、対ボス用の武器にしぼって強化しておくことが重要。また、規定ターンがくると撤退してしまうボスも存在するので、気力を上げる必要のあるユニットは、率先して敵を撃破していこう。

⬆撤退条件となる数値ギリギリまでHPを削り、一気に大ダメージを与えよう！

援護攻撃組み合わせ例

ゲシュペンスト+シュッツバルド

ゲシュペンストシリーズが持つスラッシュリッパーに、シュッツバルドのツインビームカノンの援護攻撃を組み合わせると効果バツグン！

⬆敵との距離がある程度離れていても反撃可能なのがポイントだ。

アルトアイゼン+ヴァイスリッター

アルトアイゼンのスクエアクレイモアに、ヴァイスリッターのオクスタンランチャーBの援護攻撃。序盤では最強の組み合わせだ！

⬆こちらの攻撃は、キョウスケの気力をいかに上げるかが鍵となる！

はみだしおたより

『スマブラ』のオーケストラを聴いて、吹奏学部に入りました。（宮城県・DX・a）

●吹奏学部ではなんの楽器を担当してるの？ オイラは小学校の時、メルボルンを担当してました。（デビル藤原）

はみだしおたより
この本を買い続けて1年。……早いもんだなあ。（大阪府・アッキー）
●1年じゃなくて、10年、100年と、これからもこの本を買い続けてね。

ユニット強化大作戦！

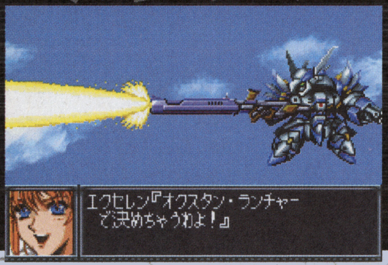

自分だけの最強ユニットを作り出そう!!

これまでの『スパロボ』シリーズでは武器や機体性能の改造、強化パーツの取りつけなどを行うことによって、ユニットをパワーアップさせることができた。しかし今作では、さらに幅広くカスタマイズすることが可能になったのだ。自分のプレイスタイルや好みに合わせて、強力なユニットを作り出そう!

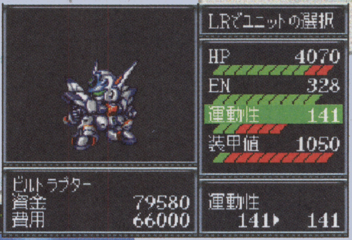

➡ユニットごとに限界改造値が設定されている。改造しだいで、化けるユニットも!?

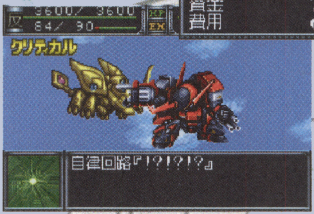

⬅武器は個別に強化することが可能。使用頻度の高い武器には、資金をつぎこもう！

武器とユニットの強化ポイントは？

ユニットを改造する際には、そのユニットの"タイプ"を見極める必要がある。機動性を活かして敵の攻撃を避けまくるタイプなのか、厚い装甲と高いHPを活かした打たれ強いタイプなのか？まずは、そのどちらなのかを判定するように。

機動性タイプはもちろん"運動性"を重視した改造と強化パーツを取りつけ、重装甲タイプはHPと装甲を率先して上げていこう。ハンパな改造をしてしまうと資金のムダ使いに繋がるので、ユニットの長所を伸ばす改造を心掛けていくことが重要だぞ。

⬆武器の改造ポイントは"そのユニットの最強武器"と"使用頻度が高い武器"のふたつ。余裕があれば最長射程武器も!

ワンポイントユニット改造例

ここではそれぞれの主人公ユニットの強化ポイントを紹介していくぞ。リュウセイのR-1は、R-ウイング時の機動性を活かすために、運動力の徹底的な強化をすること。武器はT-LINKナックルとG-リボルヴァーを強化しよう。アルトアイゼンの場合はHPと装甲の改造はもちろん、防御力をアップさせる強化パーツを装備することをおすすめする。武器はステークをメインに強化していくのだ。

⬅機動力を活かして、攻撃を避けまくれ！

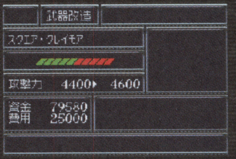

⬅スクエアクレイモアもボス戦用に強化。

ユニットの特性を考えて武器の組み合わせを決めろ！

今作ではなんと、特定の武器のつけ替えが可能になったのだ。つけ替えが可能になったことにより、自分の好きなユニットをあらゆる局面に合わせて強化できるようになったというわけ。大抵の場合は、それぞれのユニットに欠けている"弱点"を補うために武器を装備していくのが基本。長距離武器がないユニットには射程の長い武器を、移動後に間接攻撃できる武器を持っていないユニットには、射程2～5の武器を装備させよう。また、使っていないユニットには余計な武器を装備させずに、出撃ユニットに集中させよう。

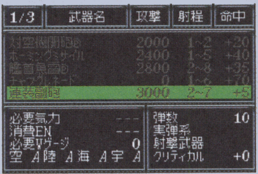

➡武器を変更不能なユニットも存在するぞ。

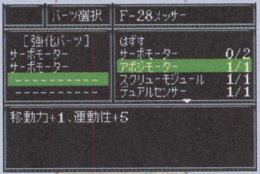

⬅モーター系はかならず装備させよう。

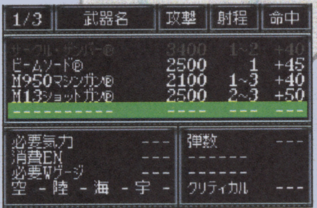

⬆まずはユニットに欠けている射程の武器を調べて、弱点を補っていこう。

⬆強化した武器は使いまわすこともできるので、倉庫で眠らせておかないように。

補給と修理は移動力の高いユニットに！

補給装置と修理装置は、移動力の高いユニットに装備させるのが基本。ゲーム序盤ではF-28メッサーといった、移動力の高いSサイズのユニットに搭載し、補助ユニットと割り切って使うのもいい方法だ。このふたつの装置は戦艦にも搭載することができるぞ。

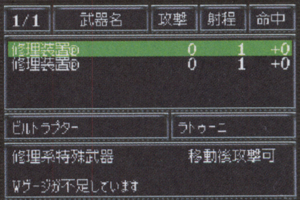

⬆R-1やビルドラプターに装備させても、変形後の機体では補給も回復もできないので注意するように！

パイロット育成大作戦!

"パイロットポイント"をうまく使ってエースパイロットを育てろ!

敵を撃破することで得られる"パイロットポイント"を利用して、パイロットたちを計画的に育てていこう! お気に入りのパイロット育成はもちろん、自分の戦術に合わせた能力をもったパイロットがほしい時には、積極的にパイロットポイントを使っていくべし。

⬅パイロットポイントを使えば、伸ばしたい能力値を任意に伸ばすことが可能!

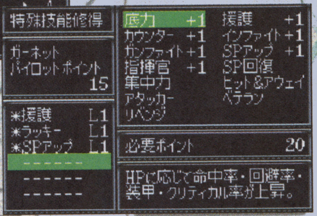

➡パイロットには、もともと修得している技能と、新たにつけ加えられる技能がある。

能力値の伸ばしかたでパイロットは大きく変化する!

今作品から加わった"パイロットポイント"は、パイロットの能力を、プレイヤーが自由に伸ばすことができるという画期的なシステムだ。各パイロットの弱点を補うことはもちろん、長所をさらに伸ばすこともできるぞ。つまり、これまでのシリーズでは育成できなかった戦闘のスペシャリストを自分の手で作りだせるというわけだ。ただしパイロットポイントは能力値を伸ばすときに使用するほか、さまざまな特殊技能を追加するときにも使用する。むやみに能力値だけを伸ばすのは危険だぞ。現時点でそのパイロットに欠けているものや、必要としているものは何であるかを見極めてポイントをムダなく使っていくことが重要だ。

⬆"接近戦命!"のパイロットに必要なのは、もちろん格闘能力と防御能力。射撃に頼らずに一点集中!

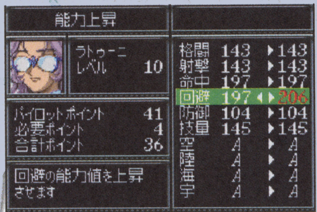

⬆機動性の高いユニットに乗るパイロットは、回避能力を高めておくことが重要。敵陣の中に単機で突入できるぞ。

育成するパイロットを決めよう

得られるパイロットポイントには限りがあるので、育成したいパイロットをあらかじめ決めて、敵にトドメをさせよう。ポイントを特定のパイロットに集中させれば、育成の効率もグッと上がるぞ。

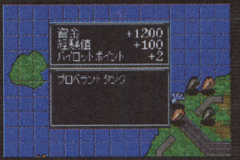

⬅パイロットポイントでエースを育てろ!

特殊技能を付加してユニットの能力を引き出そう!

各ユニットの性能を最大限に引き出すためにも、搭乗するパイロットにはそれぞれに必要な技能を覚えさせていくことも重要な攻略ポイント。とくに格闘能力が上昇するインファイトや射撃武器を使った攻撃能力が上昇するガンファイトなどは、ユニットが装備している武器の能力を引き出してくれる必須の技能だぞ。

編集部がオススメするもっとも使える特殊技能は"援護"だ。攻撃のみならず防御にも大活躍するこの技能は、すべてのパイロットに覚えさせておきたい技能といえよう。敵に対して一気にダメージを与えたいときや、ムダなダメージを回避するためにも、"援護"はぜひとも修得させておくように。また、対ボス戦時にメインで使用するパイロットには"リベンジ"を修得させておこう!

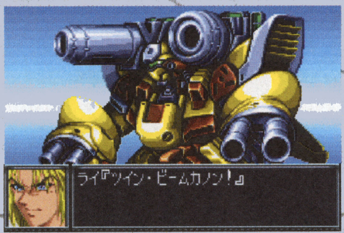

⬆エネルギー消費の激しい機体に搭乗するパイロットなら"ベテラン"を覚えていると、戦闘がかなり楽になるぞ。

ユニットの適正技能をチェック!

ユニットの性能を見て、必要な特殊技能はどれなのかをす速く見抜くことも重要だ。たとえば接近戦がメインとなるアルトアイゼンのパイロットには"インファイト"の特殊技能を付加したい。また、遠距離攻撃が得意なヴァイスリッターのパイロットならガンファイト"だ。ユニットのファイトスタイルに合わせた技能を選ぼう!

近接攻撃ユニット

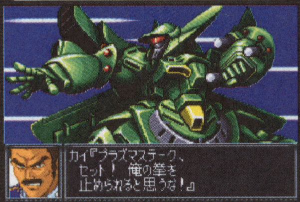

⬆アルトアイゼンやゲシュペンストのジェットマグナムを活かすには"インファイト"だ。

遠距離攻撃ユニット

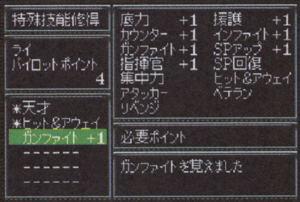

⬆R-2やヴァイスリッター、シュッツバルトには"ガンファイト"がおすすめ!

はみだしおたより

パティゴール!(秋田県・オルテガ)
●パティがアルゼンチン代表を引退したのは残念ですね。でもサビオラに期待!

史上初!? もっとゲームが楽しくなる 桃太郎電鉄11

来るがいい！ 今日は特別に遊んでやる！（福島県・マーボー）
●う〜ん、何してくれんのぉ？ 話によっちゃぁノってもいいけど。

みんな元気い？　これからドンドン寒くなって人恋しい季節になってきたよね！　そこで今月は本誌初の抱きつき人形を付録につけてみたぞい。貧乏神かブラックボンビーのどっちかひとつが入っているので袋から出して遊びながら読んでみてね。だたし、決してひとりでは……。

⬆出た〜ブラックボンビーだ！　いったいどんな悲劇が!?

⬇運よく？　ブラックボンビーに取り憑かれちゃったヒトに人形をつけてあげよう。

⬆こっちは貧乏神が出たぁ〜！　ということで、速やかかつ強制的に人形装着！

徹底解剖!! こんなにスゴイのよ モモだき！の巻

どう？　空気入れた？　何となく盛り上がったきた？　え？　そーでもない!?　マジで？　……しょーがないなぁ……。ハイハイ、わかりましたよ！ そんなノリの悪〜いキミも読めばノリノリになっちゃう"モモだき"のホントーのスゴさをわかりやす〜く教えてあ♥げ♥る♥。ということで、題して！ 徹底解剖!!　こんなにスゴ……え？ タイトルは読んだからもういい？ あっそうでぇ〜すぅ〜かぁ〜♪ それじゃぁ、気合い入れて読んでちょ〜だい！ の巻！

直径4センチ

この大きな顔を支えるナイスな首は、何と直径4センチ（編集部調べ）！

両面テープでバッチリ固定

まぁ、そのままではハチマキがズレます。気にならないヒトはそのままで。

秘密のちん○

いちおう隠してあるんだけど、もしかして見つかっちゃった？

びんぼーの"び"

貧乏神には"び"、ブラックボンビーには"B"。ちょっとしたアクセントですね。

巨大なミミ

触ると気持ちイイからといって、むやみにパフパフしてはいけません。なぜならこの巨大な耳は"地獄耳"だから。弱った心の叫びを盗み聞きされて、取り憑かれたら困るでしょ？

黄色い目

黄色く光る大きな目の奥には、どんな恐ろしいたくらみが隠されているのでしょう？　もしかするとただ単に肝臓が悪いだけとの説もあり。

まっ赤なクチビル

神話の美の女神ビーナスをも惑わしたとされる、セクシーなクチビル。

しっかりサポート

多い日でも安心！　をコンセプトに開発されたしっかりサポートは安心です。

かざりじゃないのよ！ シッポ

このシッポには、何やらスゴイ秘密が隠されているとかいないとか。そして、この微妙な曲線の美しさはクレオパトラの鼻に由来するとかしないとか。

ハイテクの証

何と！　ここから空気を吹き込むのだ！　もしかして驚いた？

しっかり抱きつく腕

逃げようとする悪人をしっかり捕えるために開発された腕。抱きつかれた者は自分の腕を切断する以外に脱出する方法はない……ワケがない。

ロゴもバッチリ

ロゴもバッチリ印刷されているので、類似品とは間違えないでね。

セクシーなおしり

一言でいうと割れています。しかも通常では考えられないほどの割れかたです。

© 2002 HUDSON SOFT

ブラックボンビー出現！の巻

略してモモだき

抱きつき人形のすべて!!

ゲームがなくても楽しめる!! モモだきのスゲー遊びかたの巻

愛知県の柿崎さんからのお手紙です。「私、遺憾ながら『桃太郎電鉄11～ブラックボンビー出現！の巻』を購入していないばかりか、この48年の人生において、1度も『桃鉄』シリーズで遊んだことがございません。こんな私でも抱きつき人形を楽しむことができましょうか？」。ふむふむ、なるほど、それは困りましたね。まぁ、ほかにそんな不届き者はいないとは思いますが、今回は特別に『桃鉄11』がなくても楽しめる遊びかたをずず～んと紹介しちゃいます。ずず～ん！

よい遊びかた

くれぐれもよい子はよい遊びかたで遊んでください。もしどうしても悪い遊びかたをしたくなったら、お父さん、お母さんに相談してからにしましょう。

悪い遊びかた

くれぐれも悪い子は悪い遊びかたで遊んでください。もしどうしてもよい遊びかたをしたくなったら、お父さん、お母さんに相談してからにしましょう。

使い心地をカッチリレポートの巻

最初はつまんないだろうなぁ～と思ったんですけど、とくにすることもなかったので、試しに遊んでみました。そしたら急に明るい気分になって、気がついたら友だちもたくさん増えていて本当にビックリ！　おまけに小3のときから好きだったみどりちゃんからも告白されちゃって。もう人生バラ色っす！　"モモだき"バンザイっす！

（秋田県・みどり命さん（小5）の体験談）

もしも不良品だったら……の巻

付録に不具合が合った場合、下記までご連絡ください。電話での受付は平日の午後12時～17時まで、メールでのお問い合わせは常時受け付けております。保証期間は2003年1月末日まで。

カスタマーサポート

☎03・5433・7868

メールアドレス：support@ml.enterbrain.co.jp

はみだしおたより

学校に行く途中にマリオにすごく似ている家があります。激似です！（福島県・ショウグン）

●え？　それどーいうこと？　ぜひ写真を送ってくれたまえよ！

桃太郎電鉄11 ブラックボンビー出現！の巻

人の集まる季節の定番ボードゲーム『桃太郎電鉄』が新要素をたっぷり収録、『11』としてゲームキューブに登場!!　おなじみ貧乏神の爆笑度もアップしてるから、これで冬の寒さも吹き飛ばせそう!?

対応機種：ニンテンドーゲームキューブ
発売日：12月5日発売予定　価格：6800円
発売元：ハドソン　ジャンル：ボードゲーム
プレイ人数：1～4　使用ブロック数：5

悪行三昧
『桃鉄』といえばやっぱりこの人！ 貧乏神の悪行紹介

『桃鉄』の真の主役とウワサされる貧乏神は、『11』でもますますパワーアップ！　恐怖のキングボンビーや話題のブラックボンビーに変化する以外にも、こんなイヤラシイ技が！

New 水産国ニッポン

⬆正しい文字を完成させよう。当たれば、一気に大金持ち！　外れると罰金！

カードを2倍の値段で買う

⬅カードをむやみに買ってくる。いいカードならまだいいけど……。

物件を売り払う

⬅貧乏神がテキトーに選んだ店を、格安で売られてしまうぞ。

くじびきを始める

➡参加費を取られたうえで確率の低いくじびきに挑戦。当たれ！

さいごっぺパネル

➡最後の3月に登場。当たれば所持金が10倍になる！

New 株に投資

⬆何の知識もナシにポイポイ投資してくれちゃう貧乏神。や～め～て～。

財布を忘れる

⬅取りに戻るか、あきらめるかを選ぶ。目的地が近いとツライ。

収益率0パーセント

⬅その年の収益率が0パーセントに！　一度に数件なることも。

あきらめるな！ メカボンビーが味方だぞ！

貧乏神も怖いけど、キングボンビーへの変化はもっと怖い。そんなときはロボット研究所製のメカボンビーたちを購入しておこう。見よ、この必殺技を！

⬇ヤマトザムライは、イッコクイチジョウなる斬り技を。

⬆プチキャノンの必殺技、オリンパス流星群。弾数で勝負！

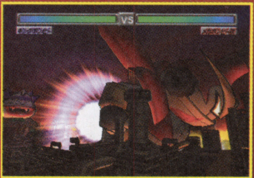

⬅メカボンビーRXは、ヒップバズーカでドン！

かわら割りを覚える

➡カードをかわらのように、メキッと叩き割る、って……。

©2002 HUDSON SOFT

内容充実

新カード、新モード新要素続々!! やっぱり『桃鉄』はスゴイ

パワーアップは、貧乏神の悪行ばかりじゃありません! 『桃鉄11』には、アツいプレイをますますアツくする新要素がお宝のようにザックザク。ここでは、その一部を紹介しよう。

新モード"貧乏神がいない!"登場

なんと、あの貧乏神がいつまで経っても出てこないゲーム。もちろん99年経っても何も出てこない。そんなステキなことがあっていいのでしょうか!?

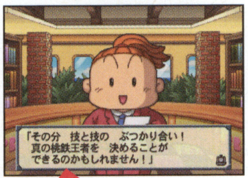

←浦島のいうとおり、テクニックが重視される。

➡99年目にして3兆を突破しております。スゴー!!

99年かけてものスゴイ資産に!!

"激動の桃鉄史"で感動もひとしお……

10年以上のプレイのあとには、プレイを振り返る年表が登場。感想戦で友だちともういちど盛り上がれるぞ。

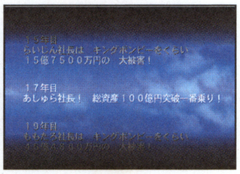

←終わったあとにも余韻が残る親切設計。

『ドラコンクエスト3』も登場

ドラゴンじゃないです。ドラコン。ぶっとびカードを使って、だれがいちばん遠くの駅までたどり着けるかを競う、一風変わったミニゲームなのだ。

←ホラ、ぶっとびカードだけ!

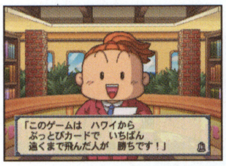

←ハワイに集合。一気にどこまで飛べるか!?

新カードもてんこ盛り

『桃鉄』を支えるゆかいなカードシステム。『11』には、新カードや演出が強化されたカードが登場。過去のシリーズから復活したカードも!

お城ラリーカード

⬆全国8ヵ所のお城をめぐり、スタンプ集め。ぜんぶ集めると高額賞金が。

規模縮小カード

➡強制的に物件を売却することになるカード。あ痛ッ!

そのほかにも…

- ・千両箱カード　・宝くじカード
- ・シャッフルカード　・福袋カード　など

まだまだ間に合う!! 桃太郎電鉄11 ブラックボンビー出現!の巻 JAPANCUP 2003

ジャパンカップ

現在、『桃鉄』日本一のプレイヤーを決める大会、ジャパンカップの予選を開催中。右の応募方法にしたがって、どんどん参加しよう! 応募の詳細は、桃太郎電鉄11ジャパンカップ事務局(電話☎03・5789・4495)でも確認できるぞ。

応募方法

往復はがきに、郵便番号、住所、氏名、年齢、職業、電話番号、携帯電話番号、メールアドレス、参加希望の会場名を明記して、下のあて先まで送ること。あて先にも、参加したい予選の地区名を書くのを忘れずにね。はがきは何通出してもオーケーだけど、受付方法は往復はがきのみ。はがき1枚では1ヵ所の応募に限るぞ。ハドソンのゲーム公式ホームページ、http://www.hudson.co.jp/gamenavi/index.html でも大会やルールの詳細を告知しているぞ。

あて先
〒141-0022
東京都品川区東五反田1-4-13 国分ビル2F
桃太郎電鉄11ジャパンカップ運営事務局
○○地区予選大会出場希望係

地区予選スケジュール

北陸地区	11月23日(土)	新潟県・豊栄駅前通商店街 テクノナガイ
	11月24日(日)	新潟県・西蒲原郡吉田町産業会館
中国地区	11月30日(土)	広島県・デオデオ本店 ブロードバンドデジタル館 BF・2F
	12月1日(日)	広島県・フタバ図書 GIGA広島駅前店
関西地区	12月7日(土)	大阪府・ヨドバシカメラ マルチメディア梅田
	12月8日(日)	大阪府・ビックカメラ なんば店
	12月15日(日)	奈良県・上新電機(株)ピットワン郡山店
東京地区	12月14日(土)	東京都・京王聖蹟桜ヶ丘ショッピングセンターA館 さくらや聖蹟桜ヶ丘店
	12月23日(月)	東京都・六本木スペース510

PRESENTED BY HUDSON®

エターナルアルカディア レジェンド™

このゲームの登場人物は、敵、味方ともに個性豊かなヤツばかりだ。早く冒険して会ってみたいね！

⬆仲間にしたクルーたちとは船内で会話できる。みんなそれぞれ働いているぞ。

対応機種：ニンテンドーゲームキューブ　ジャンル：RPG　発売元：セガ
発売日：12月26日予定　価格：6800円　プレイ人数：1

クルーを見つけて仲間にしよう！

主人公の乗る船には、さまざまな職業のクルーを搭乗させることができるぞ。世界各地にいるクルーたちを見つけ出して船に乗せると、船の能力がアップしたり、戦闘時にクルーコマンドを使うことで強力な攻撃がくり出せたりするのだ。ぜひ仲間にして冒険を有利に進めよう！

メリダ　職業：人気者

酒場の踊り子で、躍動的なダンスが得意。親の仇討ちに力を貸してくれる人を捜している。

⬅ホルテカの酒場の踊り子。空にビンを流して助けを求めている。

キララ　職業：大工

さっぱりとした性格の大工の娘。仲間にすると、本拠地に東洋風の建物を建てることが可能。

⬆ヴァイスが本拠地を構えれば、建物の装飾を任せることができる。

ロレンス　職業：航海士

無口でクールな性格。船乗り稼業をビジネスと捉えていて、仲間にする際は高額な契約金を要求される。

ウララ　職業：コック

茶店の看板娘でキララの妹。姉とは対照的に内気で恥ずかしがり屋な性格で家事全般が得意。

リュウカン　職業：職人

究極の剣を求める刀鍛冶で頑固で妥協は許さぬ性格。人付き合いを嫌い、孤島にひとりで住んでいる。

ロビンソン　職業：水夫

魔の空域の難破船で漂流生活を送っていた。自分が船乗りだったこと以外の記憶がない。

カシム　職業：砲手

ドンパチが三度の飯より好きというナスラード砲撃団の団長。親分肌で豪快な性格をしている男だ。

カリファ　職業：交易職人

不思議な月煌石のクリスタルで未来を読む年齢不詳の占い師。ブ厚いメガネが特徴だ。

⬅赤い月のお告げで未来を予見する。占いの腕は確かだ(?)。

ⒸOVERWORKS / SEGA,2000,2002

ウォンテッドバトルで黒の空賊を倒せ！

黒の空賊は世界各地で悪事を働いているお尋ね者で、物語が進むに連れて船乗りの組合であるギルドに指名手配される。彼らを見つけ出して倒し、ギルドに報告すれば賞金がもらえるぞ！

これが手配書だ！

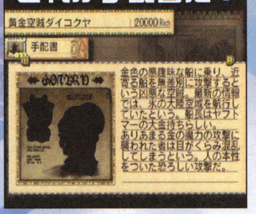

←手配書を元に、世界のどこかにいる黒の空賊を捜せ！

黄金空賊 ダイコクヤ

東の果ての国・ヤフトマーの大金持ちで、ヴァイスの活躍話に影響を受け、特製カラクリロボに乗って空賊となった。

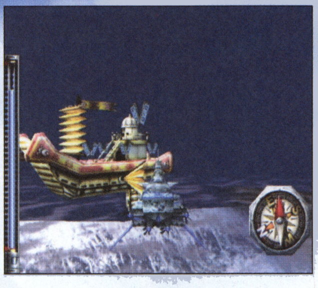

←ダイコクヤの船は成金趣味な感じ。カラクリロボの名前はタマだ。

モンテスネス3つ子魔女 タラ・リラ・プラ

女だけという幻の部族、モンテスネスの三姉妹。部族の掟に従い、強い結婚相手の男を求め、その近辺の空域で"男狩り"をして暴れ回っている。

←美人だからワザと負けよう、なんてことはない!?

盗掘王 シモン

世界各地のダンジョンに出現する謎の盗掘者。正体不明だが、一説では、大がかりな盗掘者一族のリーダーとの噂も。戦闘では、巨大なツメや手裏剣ヨーヨーで攻撃してくる。

↑伝説の宝を使った技で攻撃してくるのが特徴だ。

ニセ者3人組 バイス・アニタ・フィーラ

ヴァイスたちの格好を真似て悪事を働くセコイ3人組。世界各地でカツアゲのようなことをしている。ヴァイスたちの名が汚れるまえに速攻で見つけ出そう！

暴走空賊 ラッペン

一匹狼の暴走空賊。ビッグな男になるため、みずから作った暴走マシン"ガンナーム"に乗って暴れまくる。爆雷や援護メカで攻撃してくる。

黒ヒゲ空賊 バルボア

とにかく船を見つけては襲いかかり、奪えるものはなんでも根こそぎ奪うといった、まさに正統派の黒の空賊だ。

美食空賊 ドブラ

グルメ空賊でおいしいものに目がなく、船を襲っては食料や食材を奪っていくため、輸送船や商船などに恐れられている。

豪腕空賊 ルピー＆バーツ

ナスル王国公認の空賊団レイス一家の先代の首領である父が亡くなったため、幼くして首領となった少年ルピーとその従者バーツ。臆病で、戦いという言葉を聞いただけでもすくんでしまう弱気な性格だが……。

↑ふだんは内気だが、一度戦闘となると豹変するという噂も……。

PRESENTED BY SEGA®

ゴジラ 怪獣大乱闘™

ゲームキューブ期待の本格派格闘ゲームを大紹介!

ゴジラをはじめ、キングギドラやモスラといった映画でおなじみの怪獣たちが暴れまくる本格派の格闘ゲームがゲームキューブに登場だ！　巨大な怪獣たちからくり出される豪快なアクションとド派手なエフェクトはマニアでなくとも十分に楽しめるぞ。おまけにカンタン操作と豊富な多人数プレイモードで大人から子供までみんなで遊べる奥深さ！　もうたまらん！

対応機種：ニンテンドーゲームキューブ
ジャンル：怪獣・格闘
発売元：アタリ　発売日：12月26日予定
価格：5800円　プレイ人数：1～4人

⬆大迫力のキングギドラ！　この雄叫びは実力の証なのか？

⬇スピード感あふれる展開と、怪獣たちの動きのバリエーションが楽しい。

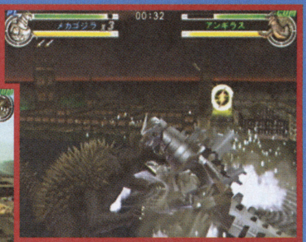

⬆バトルは本家の怪獣映画に負けずとも劣らない迫力だ！

カンタン操作で豪快怪獣バトルだ!

大きくて重たそうな怪獣だけど、ゲームでの操作性は超カンタン！　たとえばゴジラの必殺ビーム"放射火炎"はZボタンのみ。複雑な技でも使うボタンは、ふたつと言うシンプルさ。これで豪快なバトルが楽しめちゃうなんて、スゴイよね！

超リアルなゴジラたちが

10種類以上の怪獣が大暴れするぞっ!

ゴジラをはじめ映画で大人気の怪獣がなんと10種類以上も登場! しかも12月14日から全国で公開の映画『ゴジラ×メカゴジラ』に登場する最新デザインのメカゴジラや『ゴジラ2000ーミレニアムー』で登場したゴジラ2000、モスラ、キングギドラなどファンならずともうれしいラインアップになっているぞ!

↑映画では決して見られない怪獣どうしのバトルが楽しめる! キングギドラ対メカキングギドラ!

←さまざまな怪獣の特性を活かした攻撃が可能だ。エネルギーの減らないキック技もこのとおり。

みんなで遊べばもっと楽しいのだ!

『ゴジラ怪獣大乱闘』には5つのゲームモードがある。そのうち"アドベンチャーモード"と"サバイバルモード"以外の3つのモードでは多人数でのプレイが可能だ。2〜4人で互いに戦う"バトルロイヤルモード"や街を破壊して得点を競う"ディストラクションモード"、そして2対2、または1対3で戦う"チームバトルモード"がそれだ。お気に入りの怪獣で戦うべし!

チームバトル

←最大4人まで参加できる団体戦だ。特性の違った怪獣を組み合わせて最強タッグを作ろう。

バトルロイヤル

←とにかく相手を倒せばオーケー。ビルをぶつけちゃえ。

ディストラクション

←街を破壊するだけじゃなく、相手を攻撃して得点を横取りしちゃおう。

世界の都市で大暴れ!

presented by ATARI

ニンテンドー ゲームキューブ®用 多機能型パッケージ収納ケース

Index Maker

インデックスメーカー

「大好きなゲームソフトだから、安心・キレイに保管したい！」そんなゲームファンの声にこたえてついに登場、『インデックス メーカー』!!

■発売日:11月24日
■価　格:980円(3枚入り)
全国ゲームショップ・おもちゃ屋さん・有名百貨店にて発売!!

6つの秘密でキミの

キッチリ整頓派もお片づけめんどくさい派にバシッとオススメ！

写真は実物大です(※ソフトは同梱されていません)

特許出願中　意匠登録出願中

ゲームキューブソフトをバッチリ収納!!

←ソフトの出し入れがとってもカンタンに!!

パッケージもキッチリ保存!!

←痛みやすいパッケージもキレイなままに!!

説明書だってピッチリ保全!!

←必要なときに、すぐに説明書が取り出せる!!

さらにメモリーカードもカッチリ固定!!

←キミの大切なゲームデータを安全に収納!!

ソフト パッケージ 説明書 メモリーカード を完ペキ収納!!

インデックスメーカーの秘密その1 ゲームソフトを楽チン&キレイに保存!!

ソフトの出し入れがとってもスムーズ!

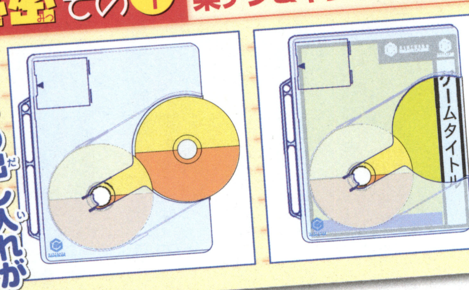

←ゲームソフト、パッケージ、説明書、そしてメモリーカードがスマートにひとまとめ!!

インデックスメーカーの秘密その2 大事なソフトをガッチリキープ

カチッと完全固定!

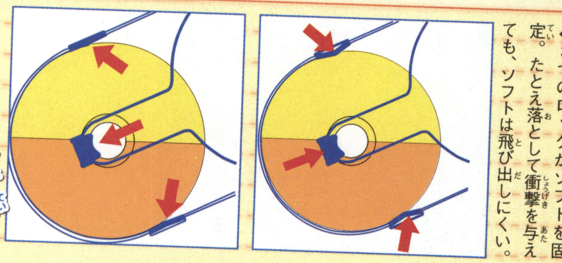

←3つのロックがソフトを固定。たとえ落として衝撃を与えても、ソフトは飛び出しにくい。

インデックスメーカーの秘密その3 これならソフトも傷つきにくい安心の"スライドレール機構"!!

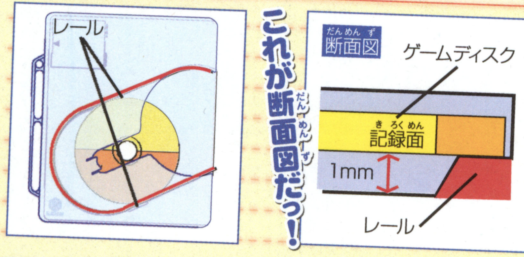

これが断面図だっ!

←ソフト収納部のまわりはレール構造になっており、ソフト記録面が接触しないため傷つきにくい。

インデックスメーカーの秘密その4 マルチバインダーホールでキミだけのオリジナルファイルを!!

各種バインダーに対応!

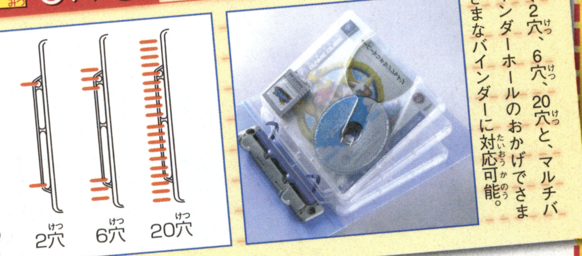

←2穴、6穴、20穴と、マルチバインダーホールのおかげでさまざまなバインダーに対応可能。

※バインダーは同梱されていません

インデックスメーカーの秘密その5 キミのデータをしっかり守る"メモリーカードフック"!!

『メモリーカード251』も収納可能!

←メモリーカードの端子部分が接触しにくい構造の固定フック。これで大切なデータも安心。

インデックスメーカーの秘密その6 背面スリットで説明書・パッケージをラクラク取り出し!!

キミのゲームライフがもっともっと快適にっ!!

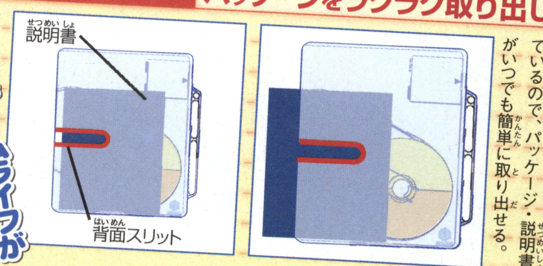

←背面には中央スリットが入っているので、パッケージ・説明書がいつでも簡単に取り出せる。

『インデックス メーカー』問い合わせ先:株式会社キーズファクトリー ☎054・258・1688
電話受け付け時間 9時〜18時(月〜金のみ 祝・祭日はのぞく)

Presented by Keys Factory Entertainment Company

芸術の秋スペシャルじゃよ。

ILLUST LAND™
イラストランド

読者のみんなが描いてくれたイラストやマンガをガーンと紹介するこのコーナー。今月号も特別にライト・スランド先生が批評しちゃいます！　はじめて参加する人はもちろん、なかなか載らない人もぜひ参考にしてみてね！

今月のマスコット　大阪府　遼子

はみだし評論家

今月も芸術の秋スペシャルということで、わしが直々に評論してまわったのじゃが役に立ったじゃろうか？　今回評論したことがすべてではないのじゃが、すこ～し参考にしてがんばってほしいのぅ。

今月の1枚

120デビル

宮城県　暗黒のクリボー

↑ダントツ120デビルだったのを、あだるとではもったいないとの理由で今月の1枚に！　着物への描き込みもすばらしい！

埼玉県　普通はるさめ

←リボンのお茶目さがよく表現されているのぅ。わしまでニコニコしてしまうわい。

静岡県　琉斗

←水彩と色鉛筆を組み合わせて、葉や人の肌などの質感を再現しておるのぅ。うまい。

埼玉県　楽鎬

←戦うまえの緊張感が伝わってくるようじゃ。人物を斜めに描いているのがよい。

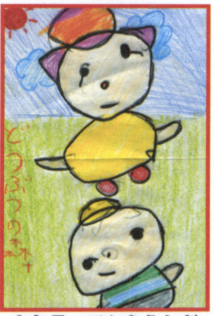

広島県　でんきうなぎ

←背景もちゃんと描かれているし、4歳でこれほどの画力があるとはビックリじゃ。

高知県　谷マコト

←『牧場物語』のほのぼのさが伝わってくる作品じゃな。牧場へ行きたくなるのぅ。

京都府　オーロラ

←キラキラした背景がキャラを引き立てておるな。次回はキモリも入れておくれ。

デビル認定 今月のあだると

※最近裸や裸に近過ぎのイラストが多すぎ！　服を着たアダルト感のあるイラストを送ってくれ～！（デビル）

岩手県　水神るいる　100デビル

←ナイスな胸の谷間に興奮でございます。

埼玉県　桜まろん　80デビル

←オ、俺は決してロリコンじゃないぞ。

静岡県　まんぼう　70デビル

←う～ん、ウエストのくびれ具合が◎。

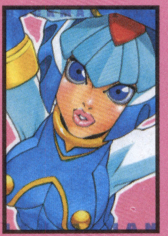

秋田県　柴田祐依子　50デビル

←なかなかフェロモンが出てますな。

マルス同盟

宮城県　矢龍和汰留

←こういったマンガ風な構成もオススメ。個性がたいせつじゃ。

宮城県　きらり姫

←マルスにこんなこと言われたらドキドキじゃわい。

パパママイラスト

福岡県　庵地（母）

←あれこれ想像したキャラクターを描くのもおもしろいのぅ。

大阪府　岩本孝子

↑線1本、1本丁寧に描かれているのが伝わってくるぞい。

茨城県　池田紫乃

←パパさんとの合作イラストじゃ。わしは感動したわい！

ロイ親衛隊

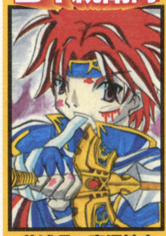

茨城県　高塚敏史

←発色のイイ色を使用して、キレイに仕上げておるのぅ。

大阪府　鮎身

←カワイイロイの表情と文字がバッチリマッチしておるぞい。

ファミコン通信

千葉県　ハリガネ

←パッケージの模写が多い中でひときわ目を引いた作品じゃ。

今月のお題 癒し系。

※真の癒し系イラストが集結。担当Aが大興奮でコメントですっ！

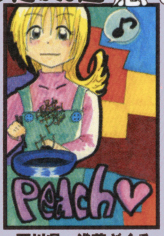

石川県　浅葱ざくろ

←こんな家庭的なピーチもステキです！　お嫁さんにしたいッ！

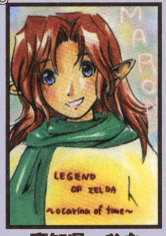

高知県　ひな

←優しい笑顔の大人マロンに胸がキュンッてしました。

徳島県　美咲☆

←このキュートな微笑みに癒されるんですよ！　悪いか！

ひちゃこファンクラブ

神奈川県　天川かもめ

←カワイイ物に目がないひちゃこの心情をよくとらえておるぞい。

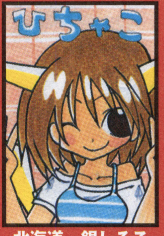

北海道　銀しろこ

←ひちゃこの元気パワーがわしにも伝わってくるのぅ。

茨城県　坂月えいり

←カワイイ絵を描くえいりちゃん。水ピンもカワイイぞい。

イラストランドではカラーのイラスト（はがきサイズまたはB5サイズ以下）を大募集！　絵を描くのが大好きな人はガンガン送ってね。採用者には"ファミ通キューブオリジナル図書カード"をプレゼント！　親子で描いたイラストもお待ちしてま～す！

イラストのあて先はアチラ☞

はみだし評論家

うまいのはもちろんのこと、みんながあっと驚くような作品を待っとるぞぃ。わしの場合は腰が抜けてしまうかもしれんがな！　ふぉっふぉっふぉ。（イラスト評論家　ライト・スランド）

京都府　ちーやん

⬅色、塗り、影が個性的じゃが、文字が目立たないのが惜しい！

福島県　悠々

⬅『パワプロ』大好き！という気持ちが伝わってくるぞぃ。

埼玉県　宮内亜矢子

⬅細かく描き込み、キャラへの愛を感じる作品じゃな。

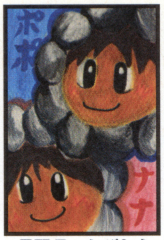

長野県　かぴわら

⬅色鉛筆をうまく使って絵画タッチに仕上げておるのう。

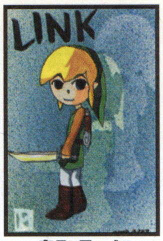

鳥取県　知

⬅いまにもリンクが話しかけてきそうな雰囲気じゃな。

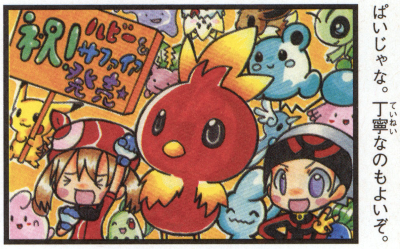

東京都　ぴかちー

⬅にぎやかな色使いで元気いっぱいじゃな。丁寧なのもよいぞ。

京都府　兎さん

⬅ゲームタイトルからの連想物じゃな。アイデアがよいぞ。

新潟県　ココア

⬅キャラそれぞれの特徴をうまくつかんでおるようじゃな。

愛知県　ショッピー

⬅あらま！　こりゃまたかわいいカービィを描いてくれたのう。

大阪府　愛里サオ

⬅色男がいっぱいじゃな。わしもいっしょに混ざりたいわい。

静岡県　ひざし

⬅擬人化じゃが、もとのポケモンの特徴を活かしておるのう。

愛知県　凪沢みいみ

⬅とってもかわいく描けてるのう。ドキドキするぞぃ。

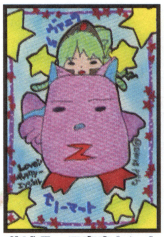

茨城県　日奈森センナ

⬅これほどの個性を持ちながら初投稿とは。今後もよろしくな。

茨城県　めぐリンク

⬅がんばりが伝わるイラストじゃな。笑顔が眩しいわい！

広島県　Lag

⬅初めて描いたというキャラも自分流にアレンジしておるのう。

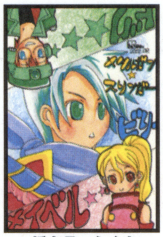

栃木県　らくま

⬅イラストと裏面のコメントがわしの心にビビビっときたぞぃ。

鹿児島県　煮物M

⬅3人それぞれが別の表情を見せているのがポイントじゃぞ。

岩手県　村井理恵子

⬅寒さを吹き飛ばすほど元気いっぱいでいい感じじゃ。

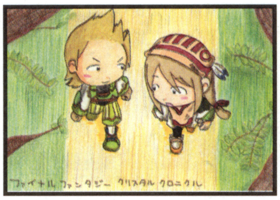

埼玉県　なんにゃか

⬅あえて難しい構図に挑戦してレベルアップじゃ。

長野県　魑魅魍魎

⬅こういった想像物はやっぱりおもしろいのう。

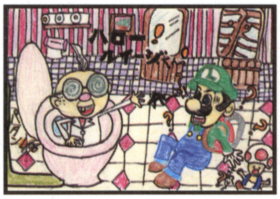

栃木県　のんとゆき

⬅背景も手を抜かず、一生懸命さが伝わってくるのう。

千葉県　えいあ

⬅ピチューに「よしよし」と言いたくなってくるわい。

月刊くりいむそーだ

みんな恥ずかしがらずに男の子のラブリーイラスト送ってね！（担当B）

千葉県　アリル

⬅わぉわぉ！　森林の中で何をしようとしているのかしら？

千葉県　森川ひさし

⬅上目づかいのリンクにお願いされたら何でも聞いちゃうわ～。

月刊いちごみるく

最近やっとドキドキイラストが増えてきた！　ヤッホーイ！（担当A）

静岡県　リンマユリ

⬅切ない表情がたまんない！　ドキッとしました！　サンキュー！

千葉県　くろちー

⬅ぐほっ！　こんなにかわいいマリアを送ってくれてありがとう！

ファミ通キューブ+アドバンス 常連ファイル 021

兵庫県 うめちよ（？歳）

今回は一度見たら忘れないイラストとペンネームのダブルパンチ、うめちよだ！　個性的かつ大胆な顔の造型に類いまれないセンスを感じます。これからも、楽しんでイラスト描いて送ってちょうだい！　敬称はますます略しまくって、夜明けのハイウェイをつっぱしるぜ！

➡ポケモンが待ち遠しくてしかたのない、うめちよ。どうせならモンスターボールも塗ろうよ！

⬆ピーチ姫、夏のひとコマ。うめちよが乗り移ったかのようにイキイキと描かれてるね！

➡秋色に染まったサリア。絶妙な構図がシブい！

編集部から

自分の世界を持っているうめちよ！　これからも、独自の路線でがんばってくれたまえ。（担当）

コンピューターで描かれた絵もいいんだけど、手書きのほうが心がこもっている感じがしていいな。みんな平等だしね。

ズーム写真館の答え：『ポケットモンスタールビー・サファイア』の主人公（男の子）がかぶっている帽子のマーク。

〒154-8528（株）エンターブレイン ファミ通キューブ編集部
『イラストランド』係

おたより刑事
OTAYORI DEKA

ダンディーT山にセクシーO下、おたよりコップの敏腕刑事が、読者の意見や質問に答えてくれる。悪は許さない正義のためのコーナーなんですよ。

はみだし刑事

おたより刑事さんには彼女はいるんですか？（埼玉県・Y・T）●僕たちは特定の彼女は作らないよ。だってみんなのおたより刑事だからね！（セクシーO下）

今月のテーマ：『スーパーマリオアドバンス3』

●『スーパーマリオアドバンス3』はカラフルなヨッシーがたっくさーん!! 刑事さんたちは何色のヨッシーが好きですか？
（長野県　魑魅魍魎）
▲オレはもちろん黒だよ！　白も捨てがたいけどな。ふつうの奴は白や黒のスーツを着ても、うまく着こなせないが、オレが着るとダンディーさが引き立つんだ。えっ!?　ヨッシーには黒や白はいない？　なぜだっ!! なぜなんだ!!（ダンディーT山）

●『スーパーマリオアドバンス3』を買って2日でクリアーしちゃいました。楽すぎる！
（静岡県　カズパッチョ）
▲それはスゴイ！　僕は買ってから2日以上経ってるけど、まだまだだよ。本誌の別冊付録や攻略記事を読みながら進めてるんだけど、わかりやすくて助かるよ。（宣伝しているセクシーO下）

ズーム写真館

これはあるゲームイラストの拡大写真。何を拡大しているでしょう？　答えは116～117ページのイラストランドにあるぞ。

これはな～んだ？

●『スーパーマリオアドバンス3』のベビーマリオ。パンツ一丁だけど寒くないんですか？　それにマリオのおしめはいつ替えてるのカナァ？　おしえてください！　おたよりコップ!!
（兵庫県　神沢夏海）
▲べびーまりおハ　ジツハ　ろぼっとナンデス。ダカラ　ぱんついっチョウデモ　サムクアリマセンシ　オシメモ　カエルヒツヨウアリマセン。
（適当すぎるおたよりコップ）

●ヨッシーは見た目が男の子っぽいけど、タマゴを産むから女の子なの？　でも……。
（岐阜県　三蔵）
▲オレたちはこの疑問に答えるため、極秘でヨッシーアイランドに潜入した。そこでオレたちが目にしたのは……みんなでほのぼのと暮らすヨッシーたちの姿。そんな姿を見せられたら、男の子でも女の子でもどうでもよくなってしまったぜ。というワケでヨッシーの性別は気にしない！　気にしない！
（ダンディーT山）

●さすがのマリオも赤ちゃんのときはヒゲがなくてかわいいもんですね。ちょっと安心しました。ついでにマリオの両親の顔を見てみたかったです。
（東京都　いさのしっぽ）
▲赤ちゃんなのにヒゲが生えてたら“ヒゲ生えちゃってるよ！”って三村つっこみしないといけなくなるからね。
（さまぁ～ずよりも本当はくりぃむしちゅー派のセクシーO下）

●かわいらしいヨッシーだけど、じつはすごく残酷なことしてるんだよね～。敵を舌でつかまえてゴクンって……。そのうえポンッて……。おいおいおい。
（埼玉県　コナクソ2号）
▲残酷なんて言うなよ～。ヨッシーはベビーマリオ（ルイージ）のためにがんばっているんだぜ！　それに悪いことする奴はお仕置きしないとな！　できることならヨッシーといっしょにオレも戦いたかったぜ。
（ダンディーT山）

●赤ちゃんマリオっておもらししないの？　もらしたらたいへんだ！　（北海道　宮沢大輔）
▲もらしたら一大事だよ。かわいくて、やさしくて、ときには強く、愛らしいヨッシーの背中に茶色い物体が……。
（汚くてごめん！　セクシーO下）

●ベビーマリオってヨッシーに乗っていても、よく振り落とされないなぁ。
（兵庫県　サンキューさん）
▲べびーまりおノ　アクリョクガ　けいんこすぎグライ　アルカラデス。チナミニ　けいんこすぎノアクリョクハ　70キログライ　アルラシイデスヨ。
（また適当なおたよりコップ）

●『スーパーマリオアドバンス3』をプレイしていて、ビッグドンブリみたいにはなりたくないと、つくづく思いました。踏まれたヨッシーがかわいそうに思えて……。重かっただろうなぁ。
（千葉県　まさき）
▲たとえベイビーがビッグドンブリみたいになってオレを踏んづけたとしても、ヨッシーみたいにペチャンコになったりしないぜ！　逆にベイビーを軽々とお姫様だっこしてやるぜ！
（ダンディーT山）

●スーパーファミコンの『ヨッシーアイランド』をやっていた僕。テレビで『スーパーマリオアドバンス3』のコマーシャルを見たときは、すごくうれしかったです。いまは『スーパーマリオアドバンス3』をすごく楽しんでいます。（千葉県　佐藤尚弥）
▲ウッ……カンドウデス　ココロアタタマル　オタヨリデスネ。ワタシノ　メカラ　ミズノヨウナモノガ　ナガレテキタノデスガ　コレガ　ナ……ナミダ!?　ワタシ　ナミダヲ　ナガシテイルノデスカ？
（おたよりコップ）

●ヨッシーの舌はどのくらい伸びるんですか？
（埼玉県　アサシこ）
▲（弱ったな……調査が間に合わなかったからわからないよ。）え～と、あの～、その～、あれだよ、いっぱいだよ！
（情けないセクシーO下）

各コーナーのあて先はコチラ☞

何でもいいぜ!! 雑談取調室

●僕は友だちに1日約85回ほっぺたをつままれます。どうしたらいいですか？
（鹿児島県　是枝健太）

▲友だちがやってきたらほっぺをプゥッと膨らませようぜ！　おもしろいことを言われて吹き出したらまたつままれるからな。何があっても吹き出さないようにがんばれよ！
（ダンディーT山）

●最近のマイブームは音楽室で友だちと『宇宙戦艦ヤマト』を歌うこと。さらば～地球よ～♪
（青森県　シトラスらいむ）

▲12月号では『スマブラDX』のコンサートCDが付録についていたから、次号ではシトラスらいむちゃんたちが歌う『宇宙戦艦ヤマト』のCDを付録に……あ、いま水ピンからボツが出ちゃいました～。残念！
（セクシー0下）

●ルイージをオカマだとかおすぎだとか言ってる人を"ルイージ侮辱罪"で逮捕してください。とくに『スマブラDX』の解答者とはみだしおたよりの解答者がルイージをバカにしてる！　ルイージをバカにするなぁ～！
※意気込みが伝われば幸いです。
（滋賀県　ルイージファン）

▲キミの意気込み十分伝わったぜ！　だけど逮捕するのはちょっと待った！　ルイージをオカマやおすぎと言うのはみんな愛情の裏返しなんだぜ。キミだって好きな女の子のスカートをめくったり、ワザと悪口を言っていじめてしまったりするだろう？　それと同じさ！
（ダンディーT山）

●僕の将来は任天堂に入ること。
（千葉県　原 吉孝）

▲ニンテンドウニ　ハイッタラ　ワタシタチノ　げーむヲ　ツクッテクダサイ。じゃんるハ　レンアイしみゅれーしょんガ　イイデス❤
（おたよりコップ）

●昔私が公園で拾った何百個のドングリをクッキー缶に入れてしまっておいたら、すっかり忘れてしまい、何年も経ったある日それを見つけて開けてみると、中がおそろしいことになっていた。ドングリから芽が生えまくりで、見た目はゴキブリが大量に死んでいるような感じ……。捨てるのが怖かった……。
（京都府　楠チェリー）

▲うぅぅぅぅぅすごいドングリ臭だ！　鼻が痛いし、手足がしびれてきた……。僕はこのままどうなるんだろう……。はっ夢か。（このおたよりを読んだあと夢にうなされしまったセクシー0下）

●愛と正義の美少女戦士セーラームーン。月にかわっておし・お・き・よ❤　（宮城県　ガイモンEX）

▲愛と正義のダンディズム戦士ダンディーT山。紳士にかわっておしおきだ❤（ダンディーT山）

おたより刑事からのお知らせ

キミたちからのおたよりを待ってるぜ。採用者には"ファミ通キューブオリジナル図書カード"をプレゼント！　つぎのテーマは"マリオパーティ4"だ。アンケートはがきのおたより欄や官製はがきに書いてガンガン送ってくれ！

アレクサンダー大塚とは？
プロレスラーであるとともに、現在はタレント業もこなしている。得意技はジャイアントスイングとスープレックス系全般。

アレクがお悩み一発解消 第18回

今月の悩める仔ヒツジ

テストが近いということで勉強を始めるのですが、いつも途中であきらめてしまいがちです。しかも今回のテストの結果が悪ければ、現在習っているバレエを辞めさせられてしまいそうなんです。自分に合った勉強法を見つけるにはどうすればよいでしょうか？　（宮城県　リンク少年）

ワイからすれば勉強ができるできない以前に、バ、バ、バレエ!?　すげェー！　そんなやりたいことを辞めさせられる危機に陥っているリンク少年のお悩みに答えましょう。これはごく一般的な親の答えになっちゃうかも……。たしかにバレエを好きで一生懸命やっていることはよいことなんだけど、将来キミが大人になったときにバレエだけでは生きていけないかもしれない。だから、**一般社会でやっていける学力を身につけておく必要があるのだ**。とはいえ、ワイじゃなくとも誰かがキミに合った勉強法を見つけるのは非常に困難だと思うぞ。やはり**自分に合った勉強法は自分で試行錯誤をして捜さないとダメだ！**　強いていえば、**"これができなきゃバレエを辞めさせられる"という事実を頭に叩き込んで、ひたすら勉強するしかない**。自分の好きなことだけをやっていてもダメなんだ！　ときには苦手な勉強でも必要最低限のことはやっておかないとね。それはどうしてかって？　どんな仕事（サラリーマン、スポーツ選手、大工さんなど……）をしようとも社会の大人のルールってのがあるからだ。どんなにバレエができても一般知識がなければ困る場面が出てくるはず。また**プロのバレエダンサーになったとしても、学校のテストじゃなくとも何かと両立しないといけないときが出てくるはず**だ。だからこそ、いまから少しずつ慣れる訓練しておくといいかもね。たしかに学校で習ったことの半分くらいは社会で役に立たないけど、**勉強はやって損することはないぞ！**　リンク少年の試験結果と未来に期待する！

おたより大募集
アレクさんに答えてもらいたい悩みや疑問を大募集！　どんな相談もノックアウトしてもらえ！

はみだし刑事
ダンディーの顔見たい！（長野県・ガコプロくん）●オレの顔のイラストなら載っているじゃないか！　向かって右のダンディーなのがオレだよ。（ダンディーT山）

〒154-8528 (株)エンターブレイン ファミ通キューブ編集部　『おたより刑事』『今月のA定食』係
Eメール famitsu-cube@ml.enterbrain.co.jp

編集部なんでも通信

付録を抱えて幸福顔の水ピ～ス!! 今月号の付録のスゴさでイッちゃってます。じゃ、来月号はもっとイッちゃうかも!?

ファミ通カップやり込み“わいゴル王への道”大会!!! 開催します!!

ゲームキューブ版『わいわいゴルフ』に登場する“ファミ通カップ”のコースで大会を開催!! 参加方法や賞品など、詳しいことは右や下を参照のこと。11月28日のソフトの発売日から、いいスコア目指してバリバリとプレイしてくれ!!

賞品

優勝	DVDレコーダー
準優勝	ハードディスク内蔵テレビ(21型)
3位	5.1チャンネルDVDシアターセット
4～10位	アドバンス本体

10位に入れなかった人の中から、抽選で100名に週刊ファミ通&ファミ通キューブ+アドバンスオリジナルグッズ、その他100名にファミ通ゴルフボールをプレゼント。

あて先&応募期間

〒150-0012 東京都渋谷区広尾1-10-4
アイドス・インタラクティブ(株)
「わいゴル王への道・ファミ通キューブ+アドバンス」係
eメール:ygol@eidos.co.jp
2002年11月28日～2003年1月10日(当日消印有効)

基本ルール

- キャラクターはヨシキとミホのみ使用可。
- “ファミ通カップ”のみを対象コースとします(ゲームで、大会を勝ち進んでいくと“ファミ通カップ”という大会がプレイできるようになります)。
- ゲーム中に登場するプレイを助けるさまざまなアイテムは自由に使うことができます。
- ファミ通カップをホールアウト(プレイ終了)後に画面にはプレイヤーのランキング画面が出ます。その画面で自分のスコアが出ている画面をビデオ、または写真で撮って応募してください。

選考方法

- 応募期間内(消印有効)にご応募いただいた写真、ビデオを確認し、上位を決定します。
- お送りいただいた写真、テープの画面が不鮮明でスコアが確認できなかった場合、選考対象外となりますのでご注意ください。
- お送りいただいたテープ、写真など、選考の素材となるものは、選考の有無に関わらず、返却いたしませんので、あらかじめご了承ください。
- eメールでの応募の場合、大容量のデータを送付いただくとメールが受け取れない場合がありますので、ご注意ください。
- 同スコアの場合は消印及び日付の早いほうを優先します。

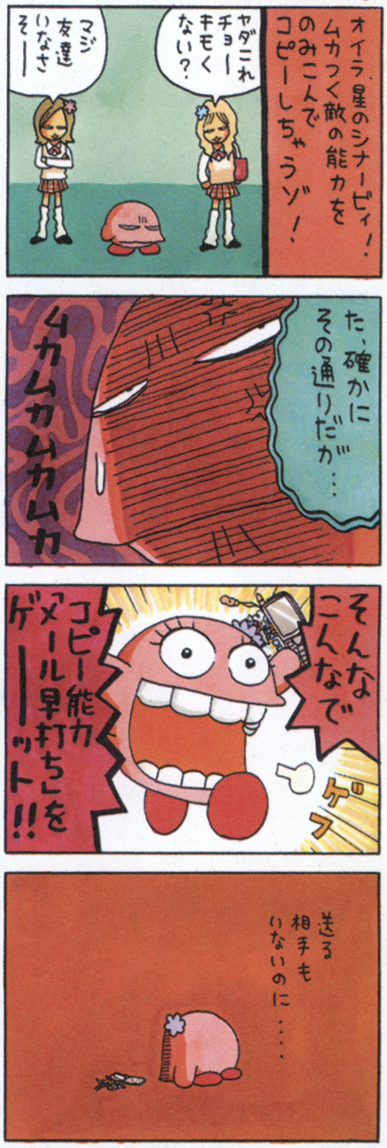

ゲームを作ろう! 企画まだまだ受けつけ中!!

現在、多数のアイデアが届いているため選考に時間がかかってしまっている。ごめん。とはいえ、アイデアは“ゲーム甲子園”の締切、来年6月まで募集してるぞ。次号こそ、骨組みを作るのでご期待を!!

あて先 〒154-8528 (株)エンターブレイン ファミ通キューブ編集部「ゲームを作ろう!」係

読者 読者 読者 → ゲームのアイデアをはがきか封書で編集部まで。

キューブ編集部 → ナイスなアイデアだけを集めて1本の合作に。

ゲーム甲子園実行委員会 → 合作で“ゲーム甲子園”へ応募。賞金や印税はアイデア採用者で山分けだ。

落選？ 賞金山分け？ 製品化？

ことばのパズル もじぴったんアドバンス™にファミ通キューブ+アドバンスステージが!?

アドバンス版『ことばのパズル もじぴったんアドバンス』に、“ファミ通キューブ+アドバンス”ステージが収録されることになった!! スゴイ!! これがその画面だ!! 出現方法など、詳しいことはのちほどお知らせするぞ。注目!!

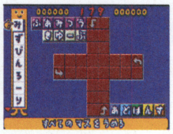

おことわり 先月号の付録、『大乱闘スマッシュブラザーズDXオーケストラコンサート』の音楽CDが商品として販売されることはありません。一部、そのようなアナウンスがあったことをお詫びして訂正します。なお、先月号のバックナンバーについては、130ページをご覧ください。

性格も違う、考え方も違う。
だから4人とも、
それぞれの冒険をするんだ。
君は誰と一緒に旅をするんだろう。
GAME BOY ADVANCE
ゲームボーイ アドバンス
モンスターメーカー4
Monster Maker 4 flash card
フラッシュカード
ユマ
大人しそうに見えて、芯のしっかりした女の子
レイジ
何ごとにも夢中になれるホットな性格の男の子
今度のモンスターメーカーは2つのタイプが同時発売!!
エポック社「モンスターメーカー/リザレクション」で使えるオリジナルトレーディングカード同梱!!
モンスターメーカー4
Monster Maker 4 killer dice
キラーダイス
シュウ
いつもクールな男の子
アミ
ハンパなことが大嫌いないつも勝ち気な女の子
12月 2タイプ同時に発売予定!!
ゲームデザイン：鈴木一也
イラストレーション：九月姫
●ダンジョンRPG
●標準価格 各5,800円(税別)
©九月姫 ©翔企画 ©SHIPS
スーパーライト☆サクセス
全て落とし切り! 150円ONLY!
携帯電話のオモチャ箱
アクセス方法 メインメニュー → Java™アプリ → ゲーム → ゲームパック → スーパーライト★サクセス
Jフォンjava™コンテンツ・Jスカイウェブ対応
SUCCESS
株式会社サクセス
〒141-0031 東京都品川区西五反田7-9-5 成栄ビル2F
TEL:03-5740-7611 FAX:03-5740-7601
http://www.success-corp.co.jp/
Java™は米国Sun Microsystems,Inc.の商標です。
GAME BOY ADVANCE・ゲームボーイ アドバンスは任天堂の登録商標です。

ファミ通キューブ+アドバンス

オレのページグランプリ

パンパカパーン!! 突然ですが、“オレのページ グランプリ”、略して“オレペー”がはっじまっるよ～!! 略して“オレグラ”のほうがいいかな? なんて聞かれてもなんのことだかわからない? 説明しよう!!

このコーナーでは本誌の各編集者が、読者の要望にお応えするすばらしいページを、それぞれの情熱をほとばしらせてお届けする。

で、今月はその予告だ!! まずは予告の文章を読んで「これは期待できる!!」と思ったものの番号をアンケートはがきの所定の位置に記入して送ってほしい。

ところで、略して“オレンプリ”のほうがいいような気がしてきたけどどう?

各ページを読んでもらう。
まずは読者の方々に、各編集者が責任を持ってお届けするページを読んでもらうことから始まる。

おもしろいモノに投票。
9つの中からおもしろかったと思うページを選び、アンケートはがきの記入欄に書いて送ってほしい。

毎号人気の順位を決定。
はがきを集計して、各ページの人気の順位を毎号決定。読者の方々の清き一票が重要!!

ページ増!?
人気の高いページはドンドン大きくなる!?

クビ!?
人気の上がらないページの編集者はクビ!?

1 資格ゲッター! 水ピン

担当:水ピン

読者のみんなが「いますぐ取りたい!」、「将来取ってみたい!」と思ってる資格を取るため、毎月がんばってみるページ。実際に試験を受けて合格してみせます!! チャレンジしてほしい資格も大募集!!

2 ファミ通キューブ心霊研究所

担当:デビル藤原

とある著名な霊能者に、「あなた修行すればスゴイ霊能者になれる!」と言われたことがあるデビル藤原です。そんな私が毎月、ゲーム業界で発生したこわ～い心霊現象をお伝えしていきます。

3 るんこうねさんす

担当:こばしら33号

ナゾの物体“るんこ”。その正体を暴くべくキミの体験談を募集する。“るんこ目撃談”、“友だちから聞いたるんこ”、“世界のるんこ”、“学校であったほんとうにコワイるんこ”などキミの知っている“るんこ”を投稿しれ!

4 珍品クッキング

担当:ワタナベリィ渡辺

ご飯や納豆にマヨネーズをかけて食べる人がいるように、ふつうの人が「え～っ」て思うような変な料理の食べかたを紹介&試食&採点します。和、洋、中なんでもアリ! みんなの食べかたを教えてね!

5 マイナーキャラクター天国(かなり仮題)

担当:坂本ウ

みんなは見向きもしないけど、オレはこのキャラクターが好きなんだーっ! といったマイナーキャラクターへの熱い思いをぶちまけるコーナーです。みなさんのおたよりやイラスト待ってます!

6 周辺機器、自腹でレポート(ちょっと仮題)

担当:小山ハザード

ゲームショップに入ったら、お金を借りてでも手ぶらでは帰りたくない貧乏性のワシが、ちょっと気になったゲームの周辺機器などを自腹で購入。その使い心地をほんのりレポートする企画。ほんのりね。

7 クイズ番組バカ一代 ～君よ、クイズ王を目指せ～

担当:10万円! 益田クイズ

誰にだってチャンスはある! 高級商品、高額賞金ゲットが夢じゃないクイズ番組の世界でいかに闘うか、いかに勝つかを伝授する熱血派クイズ王養成虎の巻! 読めば確実に強くなるっ!!

8 made in USAちゃん

担当:村田コレクション

洋ゲーはいいっ! だってひと味ちがうんだも～ん。アンドかわいいゲームも大好きっ! だってだってかわいいんだも～ん。外国ゲーとかわいいゲームをぴちぴち紹介したing。ただいまアメリカどうぶつの森に留学中。イエ～っ!

9 水曜スペシャル・DJ宮本探検シリーズ

担当:DJ宮本

DJ宮本隊長率いる探検隊が、猛獣や未知の生物、ピラニアと戦いながら、決死の覚悟で世界各地に散らばるゲーム系お宝を捜すという、純情派ドキュメンタリーコーナー。決してやらせはありません!

GAME BOY ADVANCE

namco

テイルズ オブ ザ ワールド なりきりダンジョン2

「テイルズ オブ」ファミリー総登場、コスプレRPG。

好評発売中

4,800円(税別)

[通信ケーブル対応]

コスチュームが変わると能力も変わる!

遊び方次第でキミならではのストーリーが!

戦闘はリニアモーションバトル!

GAME BOY ADVANCE・ゲームボーイ アドバンスは任天堂の登録商標です。©いのまたむつみ©藤島康介©NAMCO LTD. 03-3375-7656 http://www.namco.co.jp/

ゲーム感想文

マリオパーティ4

ニンテンドーゲームキューブ | 任天堂
11月8日発売 | 6800円
パーティーゲーム | ボードゲーム

【文：ぽんせ松本】ライター。トライフォースタイムス下っぱ編集員として奉公中。

←とにかく多人数でやればやるほど、本当のおもしろさが見えてくるんです。

→ページを避けているうちに、脳内麻薬がどばーっと出てくるんですよね。

ひとりでハマってみんなで燃えちゃうパーティゲーム！

接待用ゲーム。つまりはひとりで遊ぶのではなく、お客さんといっしょに遊ぶためのゲームなんですが、これを選ぶのにいつも迷ってます。格闘ゲームは腕の差がモロに出るし、スポーツゲームはファンでないと盛り上がりに欠ける。大作RPGなんかはみんで遊べないですし……。

で、『マリオパーティ4』なわけです。"パーティゲームなんだからみんなで楽しめて当然だろ？"と思うでしょうが、でもそれってすごいことですよね。人の好みは千差万別。Aさんが大好きなゲームを、Bさんは嫌いだからやらない、なんてことは当然あるはずです。でもこの『マリオパーティ4』の前では、不思議にそういうワガママが出ない。凝ったボードマップのせいなのか、豊富なミニゲームのおかげなのか、いろいろ考えて思い当たりました。きっとそれは"逆転"の快感があるからでは、と。ボードでは失敗したけどミニゲームで取り返す、ミニゲームは苦手だがサイコロの目で勝負だ……などと続けているうちに、いつしかゲームの好みと無関係に、"おもしろい"という心でいっぱいになっていく。出しゃばらないのに場を盛り上げるこのパワーは、人が集まるこれからの季節に重宝することまちがいなしです。

というわけで今日も練習と称し、ミニゲームにハマる私なのです。なぜ締切間際は、単純なゲームがこうも魅力的に見えるのでしょう……（編集長ゴメンナサイ！）。

逆転裁判2

ゲームボーイアドバンス | カプコン
10月18日発売 | 4800円
アドベンチャー | 法廷バトル

【文：10万円！ 益田クイズ】クイズ番組大好き編集者。現在、クイズ大会を企画中だとか。

←女検事・狩魔冥はあらゆる意味で今作のカギを握る人物だ。

←シリアスとコメディーが見事にかみあってるのも魅力。

"自信"が満ちまくっているシリーズ第2弾！ プレイしてない人に「異義あり！」

「くらえ！」。制作スタッフの自信に満ちたそんな叫び声が、ボクには確かに聞こえたね。大ヒットとなった『逆転裁判』の第2弾。とかく続編ては、制作サイドに「前作より確実におもしろくなければならない」というプレッシャーを与えるもの。でも、ボリュームを増したシナリオ、新機軸"サイコ・ロック"などなど、『逆転裁判2』は明らかに前作よりおもしろさを増し、自信マンマン状態でボクらの前に登場してくれた。1年間待ったかいがあったよ、ホント。

え？ 法廷シーンの背景や、効果音、一部のキャラクターパターンが前作と同じだって？ 「待った！」。それこそ制作スタッフの自信のあらわれじゃん!! そんな細かなコトよりも、ゲームとしてのおもしろさにこだわったからこそ、"法廷バトル"はさらに熱く楽しいモノになっているのだとボクは思う。そして登場人物もパワーアップ！ 前作も相当のモンだったけど、今度の登場人物もかなり変……いやいや、個性的な面々がそろってるのだ。真宵ちゃんやイトノコ刑事といった、前作の登場人物が続々と登場するのもうれしいトコロ。そんな彼らが織り成す一大サスペンス（一部コメディー）巨編！ こいつぁプレイしなきゃ!!

え？ それでも買うかどうか迷ってるって!? 「異議あり！」。プレイしてみて初めてわかる"逆転"という名の快感。味わなければもったいないですぜ、お客さん！

眞相くんと噂ちゃん

ま・まじなのかな!? ウワサですよ。

しんそうくんとうわさちゃん

噂ちゃん さあ、いらっしゃい!! 今月は何についての噂を知りたいでしょう？

眞相くん な〜に言っちゃってるの!? まるで噂のネタならなんでもそろってるって口ぶりじゃない？ まあいっか、じゃあ、ハードに関する噂!!

噂ちゃん ああっ、お客さん!! イキのいいハードの噂を仕入れておいたんですけど、いまちょうど切らしちゃったところなんですよ〜。残念。

眞相くん ていうか、ここは何屋さん？ ねえ、いったい何屋さんなの!? そんであんたは誰？

噂ちゃん お客さんつぎのご注文は？

眞相くん ていうか、ふつうに会話を進めてるじゃん!? ……じゃあ、新作ソフトの噂!!

噂ちゃん いやぁ〜お客さん、じつにお目が高い。新作ソフトの情報ですね。お〜い、新作ソフトの情報いっちょう!!

眞相くん ていうか、ホント、何屋？ あと、誰に叫んでるの？

噂ちゃん 新作ソフトと言えば、この年末に複数の大手メーカーがゲームキューブやアドバンスの新作を発表するって噂ですぜ。

眞相くん やっと情報を聞き出せた。年末に発表ってことは、発売はもうちょっとさきかな？

噂ちゃん さすがお客さんスルドイ!! どうやら来年の春から夏にかけてのソフトが発表されるって感じみたいね。

眞相くん 大手メーカーが発表するってことは、やっぱり人気のソフトもあるのかな？

噂ちゃん お客さん、みなまで言っちゃいけないよ！ でもこれで、来年もゲームキューブとアドバンスは安泰ってところかしらね〜。

©2002 Nintendo/©2002 HUDSON SOFT ©CAPCOM CO., LTD. 2002 ALL RIGHTS RESERVED.

ファミ通キューブ+アドバンス

読者アンケートにご協力ください

株式会社エンターブレインでは、弊社ゲーム雑誌において読者アンケートを実施することになりました。みなさまの貴重なご意見・ご要望をいただくことにより、より有益な雑誌作りの資料とさせていただきます。なにとぞご協力くださいますよう、よろしくお願いいたします。

Present

アンケートにお答えいただいた方の中から、抽選で下記の商品をプレゼントいたします。

合計20名様

こども商品券　¥10,000分

トイカードより全国のおもちゃ屋さんや百貨店、スーパーの玩具売り場はもちろん、加盟の子供服・ベビー用品売場や写真スタジオでもご利用できるこども商品券をお一人様¥10,000、計20名様にプレゼント!!

■アンケートご記入方法

以下の質問について、(○はひとつだけ)(○はいくつでも)などの指示にしたがって、該当する番号に○をお付けください。お手数ですがご記入後はキリトリ線にそって切り離し、必ず80円切手を貼った封書にてご返送下さい。

■<宛先>〒174-8741　東京都板橋区板橋北郵便局　私書箱61号　株式会社エンターブレイン　アンケート(ファミ通キューブ)係

■<締切>2002年12月31日(火)当日消印有効　■<当選者発表>当選者の発表は、商品の発送をもってかえさせていただきます。

※なお、このアンケートは、読者のみなさまのゲームに関する実態の把握を目的とし、統計処理いたしますので、回答者個人にご迷惑をおかけすることはございません。

Q1 ファミ通キューブ+アドバンスを毎号買っていますか(○はひとつだけ)

1.ほとんど毎号　2.ときどき　3.はじめて

Q2 普段ファミ通キューブ+アドバンスはどこで購入しますか(○はひとつだけ)

1.自宅近くの書店　3.コンビニエンスストア
2.学校や職場近くの書店　4.その他

Q3 普段ファミ通キューブ+アドバンスを何人で読んでいますか(友人、家族へ貸す場合も含めて)(○はひとつだけ)

1.自分だけ　2.2人　3.3人　4.4人　5.5人以上

Q4 ファミ通キューブ+アドバンスを選んだ理由は何ですか(○は5つまで)

1.ゲームキューブやゲームボーイアドバンスの記事がたくさん載っているから
2.ソフトの攻略に関する記事が役に立つから
3.ソフトの評価に関する記事が役に立つから
4.新作ゲームソフトの発売日が早くわかるから
5.新作ゲームソフトの内容・評判が早くわかるから
6.価格が手頃だから
7.情報の信頼性があるから
8.友人・知人の評判が高いから
9.興味のある記事・特集があるから
10.連載読み物・マンガが面白いから
11.欲しい付録が付いているから
12.毎号買っているから
13.その他

Q5 ファミ通キューブ+アドバンスの広告をどの程度見ていますか(○はひとつまで)

1.ほとんどの広告をくわしく見る　2.興味のある広告だけくわしく見る　3.広告はあまりみない

▼あなたの普段の生活についてお聞きします。

Q6 普段買おうと心がけている雑誌は何ですか(○はいくつでも)

1.週刊ファミ通
2.ファミ通PS2
3.ファミ通Xbox
4.ファミ通WaveDVD
5.コミックビーム
6.アルカディア
7.LOGIN
8.E LOGIN
9.TECH GIAN
10.Dear My…
11.Vジャンプ
12.OnlinePlayer
13.コンプティーク
14.電撃プレイステーション
15.HYPERプレイステーション2
16.ザ・プレイステーション2
17.ドリマガ
18.電撃GameCUBE
19.Nintendo DREAM
20.コロコロコミック
21.コミックボンボン
22.小学1〜6年生の学年誌
23.週刊少年ジャンプ
24.週刊少年マガジン
25.週刊少年サンデー
26.週刊少年チャンピオン
27.週刊ヤングジャンプ
28.週刊ヤングマガジン
29.週刊ヤングサンデー
30.週刊モーニング
31.週刊ビックコミックスピリッツ
32.週刊コミックバンチ
33.NewType
34.アニメージュ
35.BOON
36.smart
37.POPEYE
38.Sports Graphic Number
39.東京ウォーカー(関西・九州・東海・千葉・横浜・神戸・北海道含む)
40.日経エンタテインメント!
41.週刊プレイボーイ
42.CDで〜た
43.ビデオ&DVDで〜た
44.TVガイド
45.ザ・テレビジョン
46.週刊アスキー
47.カーセンサー
48.FRIDAY
49.FLASH
50.その他ゲーム誌
51.その他マンガ誌
52.その他ファッション誌
53.その他情報誌
54.その他パソコン・インターネット雑誌
55.その他自動車・オートバイ雑誌
56.その他雑誌

ゲームのことについてお聞きします

7 あなたがA:今お持ちのゲーム機、周辺機器とB:今後欲しいゲーム機、周辺機器は何ですか(○はいくつでも)

A	B		A	B	
1	1	ゲームボーイ	8	8	Xbox
2	2	ゲームボーイアドバンス	9	9	パソコン
3	3	ゲームキューブ	10	10	キーボード(周辺機器)
4	4	ドリームキャスト	11	11	モデム(周辺機器)
5	5	プレイステーション	12	12	ハードディスク(周辺機器)
6	6	プレイステーション2	13	13	その他周辺機器
7	7	ワンダースワン			

8 1ケ月にソフト購入に費やす金額はいくらくらいですか(○はひとつだけ)
1.2千円未満　3.5千～7千円　5.2万円以上
2.2千～5千円　4.7千～1万円

9 ゲームをする回数はどれくらいですか(○はひとつだけ)
1.ほぼ毎日　3.週1回程度　5.ほとんどしない
2.週2～3回程度　4.月に1～2回程度

10 1回にゲームで遊ぶ時間はどれくらいですか(○はひとつだけ)
1.30分未満　3.1～2時間　5.3～4時間
2.30～1時間　4.2～3時間　6.4時間以上

11 あなたがゲーム機やゲームソフトを買うときにどんな情報を参考にしていますか。当てはまるものに○を付けてください。(各項目に○は3つまで)
A:初めて知った情報／B:内容を理解した情報／C:購入を決意させた情報

A	B	C		A	B	C	
1	1	1	ゲーム雑誌の記事	7	7	7	テレビCM
2	2	2	ゲーム雑誌の広告	8	8	8	友人、家族からの意見
3	3	3	ゲーム雑誌の付録体験版CD-ROM	9	9	9	販売店の店員の意見
4	4	4	ゲーム雑誌の付録ポスターなど	10	10	10	店頭のチラシ、小冊子
5	5	5	一般雑誌の記事・広告	11	11	11	実際にプレイして
6	6	6	テレビ番組	12	12	12	インターネット上の情報

12 ゲームソフトやゲーム機をどこで買っていますか(○はふたつまで)
1.ゲーム専門店　5.家電系ディスカウント店
2.玩具店　6.ディスカウントショップ
3.コンビニエンスストア　7.通信販売(インターネット含む)
4.カメラ系ディスカウント店　8.その他

インターネットについてお聞きします。

13 インターネットを利用していますか
1.利用している　2.利用していない

14 Q13で1.を選んだ方にお聞きします。インターネットをどこで利用していますか(○はいくつでも)
1.自宅　2.学校　3.勤務先　4.その他

15 何を使って利用していますか(○はいくつでも)
1.デスクトップパソコン　2.ノートブックパソコン　3.ゲーム機　4.その他

16 自宅での通信回線は、何を使っていますか(○はひとつだけ)
1.アナログ接続　4.光ケーブル
2.ISDN　5.CATV
3.ADSL　6.PHSなどの無線

17 Q16で選んだ回線の速度は、どのくらいですか(○はひとつだけ)
1.32K　2.56K　3.64K　4.1.5M　5.8M　6.12M　7.12M以上

18 自宅のパソコンでインターネットを利用する一日の時間はどれくらいですか
1.メールのチェックのみ　3.15分～30分　5.1時間～2時間
2.～15分　4.30分～1時間　6.2時間以上

19 自宅のパソコンからインターネットを利用する目的は何ですか(○はいくつでも)
1.ゲームの情報収集　7.ホームページの作成
2.その他趣味の情報収集　8.ソフトのダウンロード
3.仕事の情報収集　9.ゲーム
4.買い物　10.チャット
5.オークション　11.ストリーミング等の動画鑑賞
6.電子メール　12.その他

携帯電話についてお聞きします。

20 携帯電話はお持ちですか
1.持っている　2.持っていない

21 利用しているサービス会社は何ですか
1.NTTドコモ　2.Jフォン　3.au　4.TU−KA　5.その他

22 その会社を選んだ理由は何ですか(○はいくつでも)
1.友人・知人が使っているから　4.携帯機器のデザインがいいから
2.サービスが豊富だから　5.雑誌・TVの広告を見て
3.料金割引があるから　6.何となく

23 利用しているサービスは何ですか(○はいくつでも)
1.通話　3.i-mode、J−skyなどのインターネット接続サービス　5.写真(ムービーも含む)
2.メール　4.iアプリ、Javaアプリなどのアプリケーションダウンロードサービス

24 Q23で3.インターネット接続サービスと答えた方にお聞きします。
利用しているインターネット接続サービスは何ですか(○はいくつでも)
1.着メロ　4.ニュース・天気などの情報サービス　7.出会い系サイト　10.その他
2.待ち受け画面　5.占い　8.ショッピング
3.ゲーム　6.芸能・エンタメ情報　9.バンキング

25 Q24で3.ゲームと答えた方にお聞きします。
ゲームの種類はどちらが多いですか?
1.ウェブゲーム　2.iアプリ、Javaアプリのダウンロードゲーム

26 利用しているゲームのジャンルは何ですか(○はいくつでも)
1.ロールプレイングゲーム　4.シューティング
2.アクション　5.パズル(テーブルゲーム含む)
3.シミュレーション

27 登録している数はいくつですか
1.1つ　2.2つ　3.3つ　4.4つ　5.5つ以上　6.登録していない

28 そのゲームを選んだ理由を教えてください
1.家庭用もしくはパソコンゲームで既に遊んだ経験があるから　4.雑誌・TVなどの情報をみて
2.おすすめメニューにあったから　5.何となく
3.友人・知人に聞いて

■住所等記入項目

ご自宅の住所	〒　都道府県 TEL　e-mailアドレス
氏名	フリガナ
性別	1.男　2.女　年齢　歳　未既婚　1.未婚　2.既婚　子供　1.有　2.無
職種	1.小学生　2.中学生　3.高校生　4.専門学校生　5.短大生　6.大学生　7.営業職　8.販売職　9.ゲームに関わる技術職　10.その他の技術職　11.ゲームに関わるデザイン・クリエイティブ・マーケティング職　12.その他のデザイン・クリエイティブ・マーケティング職　13.事務・専門職　14.労務・技能職　15.パート・アルバイト職　16.自営　17.主婦　18.無職　19.その他

マンスリーデータ

売れてるTOP10協力店リスト

■北海道
ゲームアーク21　江別SATY店
ゲーマーズ　札幌店
シーガル　札幌元町店
スーパーデンコードー　旭川パワーズ店／岩見沢店／苫小牧店／名寄店／登別店
セントラルホビー
そうご電器YES　朝日町ソフト館／岩見沢ソフト館／大麻店／北広島店／北見ソフト館／月寒店／札幌店／新琴似店／新生台ソフト館／静内ソフト館／伊達ソフト館／千歳店／手稲ソフト館／苫小牧店／登別店／函館ソフト館／富良野ソフト館／室蘭ソフト館
Max Denkodo　小樽店／登別店／函館店
ヨドバシカメラ　マルチメディア札幌店
■青森県
スーパーデンコードー　青森西店／青森本店／とうてつ駅前店／八戸本店／八甲大橋店／弘前本店／むつ店
トミー　根城店／八戸店／三沢店
ないす堂　駅前店／土手町店／中野店
マジカルステーション　城下店
ルルイエCS館　TOM店
Wonder GOO　青森柏店
■秋田県
ゲームアーク21　秋田SATY店
スーパーデンコードー　大館店／大曲店／鹿角花輪店／本荘店／横手バイパス店
ブックシティピア　追分店
ゆにこんG　大曲店／本荘店
Wonder GOO　秋田店／男鹿店／能代店
■岩手県
イワブチ　本店
COMG!　盛岡南サティ店
スーパーデンコードー　大船渡店／北上店／久慈店／二戸店
マジカルガーデン　水沢店
Wonder GOO　水沢店
■宮城県
ゲーマーズ　仙台店
シーガル　石巻店／泉バイパス店／岩沼店／北根店／五輪店／長町店／はっぴい館／古川店／大和町店
シータショップ　仙台店
スーパーデンコードー　加賀野店／気仙沼バイパス店／古川バイパス店
TVパニック　佐沼店
ベスト電器ハル　ヤオチュウカウボーイ店
Max Denkodo　仙台西店／多賀城店
ヨドバシカメラ　マルチメディア仙台店
Wonder GOO　石巻バイパス店／泉バイパス店
Max Denkodo　仙台南店
■山形県
ウキウキ新大陸　新庄駅前店／南陽ヤマザワ店／山形西バイパス店／山形大学前店
シーガル　山形店／米沢店
スーパーデンコードー　酒田店／鶴岡店／東根店／南陽店／山形北店
ファミコンプラザTOM　大野目店／春日町店／寒河江店
Wonder GOO　米沢店
■福島県
一休さん　ベイシア白河モール店
シーガル　郡山店／ふくしま
スーパーデンコードー　新白河店／福島西店／福島バイパス店
ファミコンランド　植田店／エブリア店
ブックトマト　白河店
ブックバーゲン　新さくら通り店
Max Denkodo　郡山北店／平店
ヨドバシカメラ　郡山駅前店
Wonder GOO　小名浜店
■新潟県
エムダッシュ
COMG!　荒川店／糸魚川店／内野店／近江店／亀田店／空港通店／五泉店／小出店／小針店／さつき野店／三条店／新発田店／中条店／新津店／水原店／見附店／六日町店／吉田店
ファミコンショップ　テイル
マジカルガーデン　柏崎店／新潟空港通店
マジカルステーション　加茂店／三条ピア店／白根店／東三条店／巻店
ユメック　長岡大島店／長岡東口本店
ヨドバシカメラ　新潟店
■長野県
アピアランド　飯田店／駒ヶ根店
一休さん　ベイシア飯山店／ベイシア更埴店／ベイシア長野店
エイデン　飯田インター店／飯田店／大町店／松本店／下諏訪店／諏訪インター店
おもちゃのテムス
ゲーマーズ　長野店
ソフトハウスTOM　長野店
デジタルプレイス　アップルライン店
ドキドキ冒険島　更埴店
トム　神科店
ノジマ　上田店／豊科店
ビルフェロー　飯田サティ店／豊科サティ店
ブックハウストム　本店
ベイシア　あづみの堀金店
■群馬県
一休さん　ベイシア安中店／ベイシア伊勢崎店／ベイシア尾島店／ベイシア渋川こもち店／ベイシア渋川店／ベイシア西部モール店／ベイシア月夜野店／ベイシア富岡店／ベイシア前橋モール店／ベイシア藪塚店／ベイシア吉井店／ベイシア吾妻店
クウム　大泉店／太田駅南店
GAMECITY1001　前橋店
タイムクリップ　新井店／連取店
ビックカメラ　高崎東口店
ファミコンショップ桃太郎　伊勢崎店
文真堂書店　小桑原店／天川店／本部
リング　ス前橋本店
Wonder GOO　高崎店／高崎中居店／館林店／富岡店
■栃木県
一休さん　ベイシア大田原店／ベイシア真岡店／ベイシア矢板店
クウム　足利店／足利南店
三遊堂　今市店／烏山店／真岡店
ドキドキ冒険島　黒磯店
ブックトマト　大田原店
ブックランド　アレックス
マジカルステーション　国分寺店
Wonder GOO　足利店／鹿沼店／真岡店／間々田店
■茨城県
石岡ピノキオトーイ
一休さん　ベイシア神栖店／ベイシア下館店
Jack　竜ヶ崎店
TVパニック　神立店
トイズわん　鉾田店
ブックトマト　下館店
U・らんど　三和店／結城店
Wonder GOO　荒川沖店／石岡店／石下店／潮来店／岩瀬店／牛久店／大穂店／学園店／鹿島店／神栖店／境店／下館店／新利根COM店／高萩店／高場店／つくば店／土浦店／土浦ピアタウン店／東海店／那珂店／那珂湊店／波崎店／常陸大宮店／日立川尻店／ひたち野うしく店／水海道店／水戸笠原店／水戸店
Wonder STATION　取手東店／日立店／ひたちなか店／古河店／竜ヶ崎店
■埼玉県
アンドウトーイ
一休さん　ベイシア寄井店
エブリディ　上尾店
黒田書店　三郷店／聖蹟桜ヶ丘店／BOOM新宿店／本店
ゲーム天国　草加店
さくらや　浦和西口駅前店／大宮東口駅前店
スーパーソフトボックス　武蔵浦和店
ドキドキ冒険島　東川口店／南浦和本店
ノジマ　浦和店／越谷店／NEW上尾店／蓮田店／東所沢店／三芳店／吉川店
ファミコンショップ桃太郎　入間店／春日部店／上尾店／川越新宿店／川越店／北坂戸店／行田店／鴻巣店／坂戸店／狭山ヶ丘店／狭山台店／新所沢店／千間台店／草加店／秩父店／鶴ヶ島店／所沢店／飯能店／東松山店／深谷店／ふじみ野店／本川越店／寄居店
ファミコンハウス　ピエロ
マジカルガーデン　東松山店
マジカルステーション　コンプマート川口店／書泉ブックドーム店／スーパーコンプマート川越店
ミルキー　入間店
ミルキー2　霞ヶ関店
ミルキー3　鶴ヶ島店
メディアプラザ　ドリームファクトリーアン
りんでんばうむ　志木南口店
ロムハウス　上福岡店／志木店
Wonder GOO　入曽店／春日部店／北本店／鴻巣店／新座店／東川口店
■東京都
アール　板橋店／本町店
アイワールド　東大和店
AZ Market　青梅店／立川店
HMV　JAPAN／SHIBUYA
おもちゃの玉屋
キムラヤ　町田店パートII
ゲーマーズ　池袋本店／渋谷店／立川店／本店2号館／町田店
ゲームキッズ　東武練馬店
GAMES　マーヤ
ゲーム天国　亀有店／竹ノ塚店
コヤマ　押上店／新小岩店
さくらや　池袋東口店／渋谷総合館／新宿西口駅前店／新宿東口駅前店／新宿ホビー館／聖蹟桜ヶ丘店／東京八重洲北口店
サンソフト
ジー・ファン　石神井公園店／富士見台店
シータショップ　大泉店
スーパー2番館
ソフトランドDuck　学芸大店
ソフトランドGARAGE　西小山店
ソフトランドぶんぶん　喜多見店
大成堂　石神井店／文京店
ディクタス　武蔵関店
TVパニック　蒲田店
TVパニック　赤羽店
でんきのセキド　高倉店
東武百貨店　池袋店7階　TVゲームコーナー
ドキドキ冒険島　亀有店
ネバーランド　浜田山店
ノーサイド　阿佐ヶ谷店／富士見台本店
ノジマ　秋川店／青梅店／小平店／忠生店／多摩境店／多摩センター店／NEW鶴川店／八王子南店／羽村店
ハチスケ　大森店／蒲田店／多摩川店
BIG大鳥居店
ビックカメラ　池袋東口店／渋谷ハチ公口店／渋谷東口店／新宿東口店／新宿西口店／立川店／本店／有楽町店
ピットイン
ファミコンショップ　ピッコロ
ファミコンショップ　マイティハウス
ファミコンショップ桃太郎　秋津店／清瀬店／ひばりが丘店／成増店／八坂店
ファミコンハウス　小岩駅前店
ファミコンランド　赤塚店／光が丘店／光が丘公園店
ファミコンワールドぱお　昭島店／小作店／東大和店／福生店
平安堂　雑色店
ペニーレイン　蒲田西口店
マジカルガーデン　昭島店／大山店／武蔵村山店
マジカルステーション　FK II 武蔵小山店／コンプマート高島平店／三省堂下北沢店／仙川店
マックスエンタテイメント シミズ玩具　麻布店／大井町店
murauchi.co.jp
メディアポリス　新大久保店
モトナワールド瑞江店
もりたや　小金井店
ヤマギワソフト館
ヨドバシカメラ　上野店／新宿西口大ガード店／新宿東口駅前店／新宿西口本店／八王子店／マルチメディア錦糸町店／マルチメディア町田店
ロムハウス　国分寺店／成城学園店／中野坂上店／西日暮里店
■千葉県
アドホック　湖北店
おもちゃのあづまや
GAMEいちばんかん　五香店
GAME&HOBBY　キッド
DIZIX　ワンダー野田店
ディスクユニオン　ピュウ柏店
ドキドキ冒険島　君津店
ホビーランド　キューブ
マジカルガーデン　稲毛店／南流山店
マジカルステーション　スーパーコンプマート美浜ニューリゾート店／コンプマート柏店
モトナワールド　京急上大岡店／京急川崎駅前店／千葉店／船橋北口店／南行徳店
ヨドバシカメラ　千葉店
Wonder GOO　あすみが丘店／江戸川台店／柏店／茂原店／千葉長沼店／天王台店／流山店／花野井店／増尾店／八日市場店
Wonder STATION　鎌ヶ谷店
■神奈川県
石丸電気　横浜店
おもちゃセンター　ナガシマ
株式会社丸井　川崎店9Fゲームショップ
ゲーマーズ　横浜店
ゲームショップ　ビーム
ComDock　大井松田店／辻堂店／溝の口店
シータショップ　厚木店／戸塚店／藤沢店／溝ノ口店
ソフトランドBOSTON　鹿島田店
ソフトランドGARAGE　宿河原店／新丸子店／白楽店
ソフトランドぶんぶん　大倉山店／新城店／向ヶ丘店／元住吉店
ソフネット　横浜西口店
高島屋　横浜店
ディスカウントショップT&D
ディスクユニオンピュウ　稲田堤店／淵野辺店／本厚木店
デジタルキッズ
テレビっ子　あざみ野店／馬絹店
TVパニック　鶴見駅前店
トイ&ホビー　サガミ堂
トイダック　相武台店／南林間店／大和店
ドキドキ冒険島　白楽店
ノジマ　愛川店／伊勢原店／磯子店／今宿店／岡津店／鴨宮店／鵠沼店／相模原店／湘南台店／新城山店／大雄山店／茅ヶ崎店／東名川崎店／NEW青葉台店／NEW厚木店／NEW平塚店／秦野店／古淵本店／緑ケ丘店／湯河原店
橋本サティトイマート　TVゲームコーナー
ビックカメラ　新横浜店／横浜西口店
ファミコンショップPaddy
ファミコンショップ桃太郎　つきみ野店／原当麻店
ファミコンプラザ　ジェイズ
マジカルガーデン　横浜山手台店
マジカルステーション　さつき橋店／スーパーコンプマートあざみ野店／スーパーコンプマート藤沢店／スーパーコンプマート横須賀店／戸塚店／マックさがみ野店
メディアポリス　厚木店／川崎長沢店／秦野渋沢店／日吉本町店／藤沢六会店
ヨドバシカメラ　京急川崎駅前店／京急上大岡店／横浜駅前店
ロムハウス　大口店／大船店／鶴見店／戸塚店／宮前平店
Wonder GOO　相模原店／つきみ野店
■山梨県
おもちゃのイチノセ
おもちゃのマルちゃん
ComDock　向町バイパス店
TOY'Sクリちゃん　湯村店
ノジマ　上野原店／甲府店／韮崎店／富士吉田店
■静岡県
エイデン　浜松半田店
エスポット　駿東店／富士店
エマーソン　磐田今之浦店／磐田上岡田店／掛川店／笠井本店／幸店／浜松アリーナ店／浜北小林店／袋井店／三方原店／三島店／モール街店
ゲームショップぱる　まがりかね本店
スーパーコンプマート　浜松店
TVゲームショップ　ドラゴンキッズ
ノジマ　伊東店／磐田店／岡町店／掛川店／北脇店／静岡店／裾野店／沼津店／富士店／藤枝店
PARADE　掛川店／湖西店／静岡川合店／西伊場店／原島店／袋井店／藤枝店／三方原店
ファミーズ　篠原店／BOOK ONE店
ファミコンランド　磐田店／佐鳴台店／高丘店／豊田店／浜北店／本郷店
ホビヨン　富士店／藤枝店
マジカルガーデン　清水店／千代田店／浜松高台店
マジカルステーション　コンプマート静岡店／コンプマート藤枝店
メディアポリス　掛川店／函南店／御殿場店／沼津リコー通り店／浜北店／袋井店／富士店／富士宮店／三島徳倉店
大和文庫　折戸店／三保店／不二見店／本店
Wonder GOO　掛川店／榛原店／浜岡店／藤枝店
■愛知県
エイデン　新瑞橋店／安城店／稲沢パールシティ店／小田井ワンダー店／香久山店／春日井楽市店／蒲郡店／小牧インター店／坂下店／四軒家店／柴田店／新岡崎店／千音寺アズパーク店／高畑店／田原店／知多店／知立店／豊橋店／豊田美里店／豊田元町店／長久手店／西尾店／碧南店／本店2F／メッツ大曽根店
オタッキー　小牧駅前店／御器所店／新瑞橋店／千代が丘店／中村公園店／六番町店
おとわや　かりがね店
おもちゃのジャンボ　アスティ店／千代田橋店
おもちゃのデンマーク　江南店
おもちゃの街　ブレーメン
GROOVE!　金山本店／高蔵寺店
ゲーマーズ　名古屋店
ゲームステーション64ビット　EAST／WEST
ゲーム選隊　稲沢店／小牧店／甚目寺店／比良店
コンプマート　向山店
白樺書房
スーパーコンプマート　大須メガタウン／岡崎セルビ／刈谷店
センキ　尾西店
ディスパ　東郷店
TVゲームフジタ
童夢
トップカメラ　本店
ドリームランド　豊明店
ハイパーファミコング　上和田店
ビッグガレージ　江南店
ビルフェロー　春日井サティ店
ファミーズ　阿久比店／太田川店／共和店／柴田店／知多朝倉店／当知店／常滑店／鳴海店／西尾店／半田インター店／富木島店／名港店
ファミコンプラザ　ぴっぷBOY'S
ファミコンプラザ　里町店／東浦店
ファミコンランド　豊橋小松店
ファンタジーワールド　西尾店
ホームエキスポ　岩倉店／豊田店
ポニーランド　GAME CITY
MAG MART　池下店／一宮店／一社店／杁中店／尾西店／尾張旭店／高蔵寺店／甚目寺店／津島店／当知店／豊田リスタ店／平安通店
マジカル　黒川店／瀬港店／西尾店
マジカルガーデン　石川橋店／一宮北店／岡崎店／岡崎インター店／岡崎北店／刈谷店／江南店／極楽店／甚目寺店／豊川店／豊田インター店／豊田248店／豊橋店／豊橋藤沢店／中村店／港店／南陽通店／平針店／町屋店／緑店／守山店／弥富店／ワンダーシティ店
マジカルステーション　小牧店／三省堂テルミナ店／豊橋花田店／一パウー／はるひ店／ベル／三郷店
マツナカ本店
ヤマギワソフト　ナディアパーク店／メルサ店
Wonder GOO　トヨタ店／碧南店
■岐阜県
一休さん　三起屋店
エイデン　大垣ベルプラザ店／可児店／各務原店／岐阜オーキッドパーク店／関店／高山店／多治見インター店／瑞浪店
株式会社ユーワン　ユーワンストア
キクヤ　ピア店
GAME SEVEN
コンプマート　可児店／岐南店
Gパワーズ　かがしま店／岐阜店／岐阜北店
ファミコンGP
ファミコンキッズ
ファミコンジャングル
ファミコンランド　ハッピーほずみ店
MAG MART　岐南店／羽島店
マジカルガーデン　可児店／岐阜島店／多治見店
マジカルステーション　各務原店／グロスアミュゼ郡上八幡店／三省堂岐阜駅店／関店／土岐店／マーゴ店
RUSH
■三重県
エイデン　菰野イオンタウン店／鈴鹿店／津店／名張店／松阪店
ギガメディア　松阪店
ゲーム選隊　白子店
スーパーコンプマート　四日市店
スーパーランド　四日市店
ビルフェロー　桑名サティ店／津サティ店
古本市場　学園前店
マジカルガーデン　生桑店／鈴鹿店／白揚大山田店／四日市店
マジカルステーション　金場店／シェトワ桑名店／シェトワ四日市店／富州原店／御薗店
Wonder GOO　伊勢店／上野店／大台店／志摩店／鈴鹿店／津店／津南店／松坂店
■奈良県
サンホームビデオ　紀寺店
ビルフェロー　西大和サティ店
遊コン　奈良店
Wonder GOO　香芝店
■和歌山県
おもッちゃマン　和歌山店
キャッツアイ　新宮店
トイ&ホビー　ミミー
ミノスケ　三木町本店
■滋賀県
ゲームプラザ元気302　堅田店
TVパニック　BOOK BOX能登川店
パピルスSOFT館
ビルフェロー　栗東サティ店
マジカルステーション　トイショップみずの
U☆BEAT　タカノ店／菩提寺店
Wonder GOO　栗東店
■京都府
株式会社あさだ
ゲーマーズ　京都店
ゲームアーク21　北大路ビブレ店
ゲームステーション ハイパーニュータイプ　太秦店／桂店／西院店
ザウルス　太秦店／桂店／上賀茂店／大将軍店／椥辻店／御山店
タカラトーイ　株式会社
ビルフェロー　亀岡サティ店／向日町サティ店
ファミコンクラブ　ビ・ドリーム
ファミザウルス　山科店
マジカルガーデン　野田川店
マジカルステーション　百万遍店／伏見竹田店
メディアショップギース　長岡天神駅前店／西院本店
■石川県
COMG!　加賀店／小松店
三共ジョーシン　もとまち店キッズランド
ソフトランド　杜の里店／ルネス前店
ファミーズ　井林店／加賀店／さくらい津幡店
■富山県
GROOVE!　富山堀川店
ゲンキランド　魚津店／呉羽店／天正寺店
三共ジョーシン　とやま本店ディスクピア／pitONE高岡店キッズランド／pitONE富山南店キッズランド
シャトル　奥田店／黒部店／小杉店／高岡店／砺波店／富山駅店／二口店
ソフトエンターテイメント　滑川店
ハイパーゲンキランド　豊田店／山室店
ファミコンボックス
■福井県
オカトイズストア　コパ店
おもちゃのアリス
おもちゃの王様オカ　アミ店／ベル店
サイト玩具店　横市店
三共ジョーシン　pitONE福井本店キッズランド
ファミーズ　てんとうむし店
ファミコンショップBIG　神明店／武生店
■大阪府
キャッツアイ　住吉店
ギャングスター　蛍池店
近鉄百貨店　阿倍野店
ゲーマーズ　なんば店
ゲームショップむあにぃ　平野店
G.Z.　フジヨシ
ジョイマックス　布施ビブレ店
ドラゴンワールドクラブ　天美店／九条店／駒川店／豊中店
なかよし　九条店／なんなんタウン店／ホワイティウメダ店
ニシダヤ　藤井寺店
ビックカメラ　なんば店
ビルフェロー　南高槻サティ店
ファミコンショップイーグル　新大阪店
フェスタワールド熊取店
ホビーアイランド
マジカルステーション　堺東店
ミノスケ　和泉府中店／鳳店／枚方店／八尾店
メディアCITY　江坂店
メディオ!　石橋店
ヨドバシカメラ　マルチメディア梅田店
遊コン　高槻店／長瀬店
Wonder GOO　泉北店
■兵庫県
くれよん　立花店／西神中央店
クロベェー　杭瀬店
ゲーマーズ　三宮店
ゲーマーズサポーターBUG　芦屋店／打出店／春日台店／白川台店／水道筋店／西明石店
ゲームショップハッピーワン
げーむしょっぷ写楽
ゲームチェンジ(G.C)
ドキドキ冒険島　西脇店
ドラゴンワールドクラブ　朝霧店／加古川店／杭瀬店／高砂店／土山店／東加古川店
POWERメディアCITY　神戸徳井店
ビルフェロー　甲南山手サティ店
ファミーズ　サンクス大鹿店／サンクスバラ公園店／サンクス本店
メディアCITY　須磨店／西宮店／東灘店／武庫之荘店／六甲店
メディオ!　伊丹店
モーモーランド　鳴尾店
遊コン　加古川店／塚口店／西明石店／姫路駅前店／姫路キャスパ店
Wonder GOO　伊川谷店／伊丹店
■広島県
おもッちゃマン　安芸津店
ゲームアーク　尾道店／呉店／東広島店／三原店／焼山店
COMG!　本通店
TVゲームショップ ソフト&ソフト
はとや　タカノ橋店
マジカルガーデン　呉店
遊コン　福山店
■岡山県
ゲーマーズ　岡山店
コドモ館　トピア店
ベスト電器LIMB　倉敷本店
メディオ!　表町
遊コン　津島店
Wonder GOO　妹尾店／岡南店／倉敷店／水島店
■鳥取県
ファミコンショップルック　駅南店／湖山1号店／湖山2号店
遊コン　松江店／米子店
■山口県
ゲームアーク21　防府SATY店
COMG!　岩国店
マジカルステーション　遠石店／長府店／山口大内店／山口大学前店
■香川県
宇多津ビブレ　TVゲームコーナー
ゲームアーク　今里店／香川店／国分寺店／琴平店／善通寺店／丸亀店
マジカルガーデン　高松太田店
Wonder GOO　うたづ店／丸亀店
■徳島県
ゲームショップニュースビート　沖浜店
シータショップ　徳島
TVゲームランドZERO　藍住店／徳島西店
■高知県
EVE　佐川店
ゲームアーク　土佐道路店／室戸店
マジカルガーデン　御座店
マジカルステーション　安芸店／おとぎや店／野市店
Wonder GOO　高知店／土佐店
■愛媛県
COMG!　松山南店
ファミコンスーパーZ
ベスト電器LIMB　松山本店7階
Wonder GOO　東石井店
■福岡県
ゲームアーク21　大野城SATY店
株式会社　丸和行橋サンパル
銀河堂　前原店
ゲーマーズ　博多店
ゲーム・ザ・モンスター　春日店／南ヶ丘店
ゲームガレージネット　新宮店
ゲームソフト22
ジョイン　草木店／諏訪野店
パルテック　小倉店／小倉南店
ビックカメラ　天神店
ファミコンワールド　前原店
ブックステーション川崎店
ブックマーケット　志免店／長住店／福間店／宗像店
ベストビデオ　西新店
ベスト電器LIMB　福岡本店
マジカルガーデン　周船寺店
マジカルステーション　大善寺店／八女インター店
メディアナイン　小倉店／折尾店／折尾駅前店／城野店
有限会社沖牟田玩具(OKおもちゃ流通センター大牟田本店)
■佐賀県
銀河堂　武雄店
BANS
ファミコンハウス　伊万里店／鹿島店／武雄店
ファミコンワールド　唐津店
マジカルガーデン　佐賀北店／南佐賀店
■長崎県
ウエスト　西有家店
ゲームショップ　トムソーヤ
佐世保ゲーム館ぴゅあ　大野店／大塔店／下京店／日野店／本部
ファミコンハウス　運動公園通り店／西三城店
メディアクラブ　大村店／滑石店
遊ING　大野店／大村店／花丘店／城山店／長崎店
■熊本県
ゲームアーク21　クリスタルモール浜線店
ゲームショップNo. 1
サンライト　新外店
チャレンジャー　横手店
ファミコンショップサンライト　武蔵ヶ丘店
マジカルステーション　玉名店
マルチメディアショップTOM　山鹿店
遊ING　桜木店／長嶺店／浜線店
■大分県
株式会社トキハ
ゲームミュージアム　時遊館
JOYーフレンド　明野店／府内店
スマイルジョイ
TVチャンプ　杵築店／大分店／高城店／日出店／別府店
ページコム
ベスト電器LIMB　大分店
マジカルステーション　大分本店／大分宮崎店
■宮崎県
おもしろランドキャンプ　延岡店
ベストソフトタウン　日南店
ベスト電器LIMB　都城店
■鹿児島県
おもしろランドキャンプ　伊集院店／大口店／川内店／西田店／和田店
がらっぱ堂
ファミザラス　国分店
マリオの店　西駅店
Wonder GOO　鹿屋店

wanpaku　全店
JUSCO　ゲーム取扱い店
イトーヨーカドー　ゲーム取扱い店
Game TSUTAYA　全店
TSUTAYA GameStand　全店
カメレオンクラブ　全店
Sofmap www.sofmap.com　全店
Daiei　ゲーム取扱い店
ハローマック　全店
TOPBOY　全店
ビックカメラ　ゲーム取扱い店
ヨドバシカメラ　ゲーム取扱い店
7-ELEVEN　全店
FamilyMart　全店
K　全店
sunkus　全店
スリーエフ　全店
四国スパー　全店
LAWSON　全店

GameWave

↓

GAME BREAK

↓

ブレイクの予感。

毎週水曜日ON AIR

この秋、「GameWave」がますますパワーアップしリニューアルします。新作のゲームソフト情報はもちろんのこと、エンターテインメント業界の注目の人物や、どんなモノでも大ブレイクさせるためにユニークなプランニングと独自のPR活動を展開していきます。この番組は、新たなブレイクを感じさせるプロジェクトを推進していくためのカンパニーなのです！

✪テレビ東京1:25～1:55　✪テレビ大阪1:15～1:45　✪テレビ愛知12:55～1:25

伊集院光

ゲームブレイク広告社の社長。ゲームを語らせたら業界随一のPR請負人です!!

揚田あき（あがり た）

ときとして暴走してしまう伊集院を影で支える美人秘書です。メガネがキリリ。

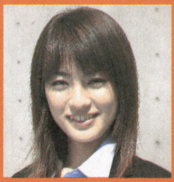

黒沢ゆうこ

スラっとした長身がクールなゆうこちゃん。体当たりで頑張っていきます!!

村田あゆみ

あゆみちゃんの特技は日本舞踊。番組内でそれを披露する日も近い？

桜木睦子（ちか こ）

一番年下の睦子ちゃんはなんと14歳！ だから、どんなことにもチャレンジ！

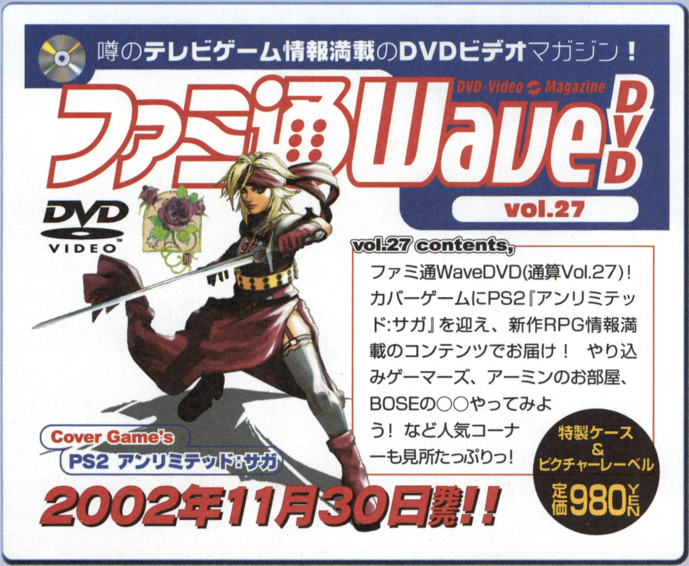

enterbrain
〒154-8528 東京都世田谷区若林1-18-10
株式会社エンターブレインTEL03-5433-7854(営業部)
http://www.enterbrain.co.jp

◆通信販売のお問い合わせ先◆
アスキーストア 電話 03-3499-9300
FAX 03-3499-3990
E-mail:cs@ascii-store.com もしくは当社サイトにてご注文下さい。

ファミ通キューブ＋アドバンスバックナンバー

●特別付録
大乱闘スマッシュブラザーズDX オーケストラコンサート音楽CD
（全15曲入り・組み立て式パッケージつき）
どうぶつの森＋カードe ファミ通バージョン（リセットさん）
テイルズ オブ ザ ワールド なりきりダンジョン2 アイロンプリント
●別冊付録
スーパーマリオアドバンス3 攻略小冊子下巻（52ページ）

2002年12月号 特別定価590円

●別冊付録
スーパーマリオサンシャイン 攻略小冊子その3（84ページ）
スーパーマリオアドバンス3 攻略小冊子上巻（52ページ）
●攻略
実況パワフルプロ野球9
伝説のスタフィー
スーパーロボット大戦R
黄金の太陽 ～失われし時代～
ロックマン＆フォルテ ほか

2002年11月号 特別定価590円

残りわずか!

●別冊付録
スーパーマリオサンシャイン 攻略小冊子その2（116ページ）
●攻略
実況パワフルプロ野球9
ZOIDS VS.
スーパーロボット大戦R
黄金の太陽 ～失われし時代～
ロックマン＆フォルテ
ファイアーエムブレム 封印の剣
カスタムロボGX ほか

2002年10月号 特別定価590円

売り切れ!

●7大付録
❶スーパーマリオサンシャイン 攻略小冊子その1（52ページ）
❷マリオオリジナルノート
❸マリオオリジナル下敷き
❹神機世界エヴォルシア 攻略小冊子（20ページ）
❺モンスターゲートアイロンプリント
❻特製キャラクターシール
❼特製メモリーカードシール

2002年9月号 特別定価590円

残りわずか!

●別冊付録
バイオハザード 攻略小冊子 下（36ページ）
●特別付録
バイオハザード特大マップポスター
スーパーマリオサンシャイン&どうぶつの森＋ ポスターカレンダー（7月～12月）
●攻略
ロックマン ゼロ
ファイアーエムブレム 封印の剣
黄金の太陽 ～失われし時代～ ほか

2002年8月号 特別定価550円

売り切れ!

●別冊付録
バイオハザード 攻略小冊子 中（36ページ）
●特別付録
バイオハザード特大マップポスター
どうぶつの森＋カードeファミ通バージョン（男の子＆女の子）
●攻略
ファイアーエムブレム 封印の剣
ロックマン ゼロ
パワプロクンポケット4 ほか

2002年7月号 特別定価550円

●別冊付録
バイオハザード 攻略小冊子 上（36ページ）
●特別付録
バイオハザード特大マップポスター
●攻略
パワプロクンポケット4
ファイアーエムブレム 封印の剣
巨人のドシン
動物番長
シャイニング・ソウル ほか

2002年6月号 特別定価550円

●新春5大付録
❶ピクミンシャーペン
❷ピクミン消しゴム
❸どうぶつの森＋スケジュール帳
❹どうぶつの森＋カレンダーシール
❺特製キャラクターシール
●攻略
巨人のドシン
ファイアーエムブレム 封印の剣
パワプロクンポケット4 ほか

2002年5月号 特別定価590円

売り切れ!

●別冊付録
大乱闘スマッシュブラザーズDX 最終攻略小冊子（124ページ）
●特別付録
どうぶつの森＋カードe ファミ通バージョン（とたけけ）
●攻略
どうぶつの森＋
動物番長
トルネコの大冒険2 アドバンス
ロックマン エグゼ2 ほか

2002年4月号 特別定価550円

売り切れ!

増刊 まるごとスーパーマリオサンシャイン
定価980円

親切なマップつきで徹底攻略基本操作のコツから各ステージの具体的な攻略方法まで詳しく掲載!

●特別付録
スーパーマリオサンシャイン腕時計がもれなく1コついてくる!

●読みモノ記事も満載
宮本茂氏のインタビュー、著名人のプレイ感想記、マリオのマンガなどなど、『スーパーマリオサンシャイン』をすみずみまで楽しめる記事が満載!!

増刊 決定版! どうぶつの森＋あれこれデザインブック
定価980円

『どうぶつの森＋』がますます楽しくなる、150種類以上のおしゃれで楽しいデザイン画集!

●見本のとおりだから簡単
仕立て屋さんで見本のとおりにドット絵を入力すれば、簡単にオリジナルデザインができあがり!

●各種デザインを収録
基本的なデザインはもちろん、マリオやピカチュウなどおなじみのキャラクターや、国旗や看板のデザインも収録!

ご購入方法

下のいずれかの方法でファミ通キューブ＋アドバンスのバックナンバーをご購入いただくことができます。

●ホームページ●
http://www.ascii-store.com/shop/famitsu/

インターネットにつながるパソコンなどで、上記のアドレスに接続。メニュー画面で[雑誌]→[ファミ通キューブ＋アドバンス]と進み、ご希望の月号を選択してご購入ください。後日、商品を発送いたします。

ご注意
●ご購入金額の合計が5000円(税込)未満の場合、一律400円(税込)の送料をいただきます。5000円(税込)以上の場合は送料無料となります。
●お支払いには、クレジットカード、郵便振替、コンビニエンスストア払い、代金引き換えがご利用いただけます。代金引き換えの場合、商品到着時に商品代金と代金引き換え手数料をお支払いください。

●電話●
☎03･3499･9300
（アスキーストア）

祝祭日を除く毎週月曜日から金曜日の10時～17時は、電話でのご注文も受け付けています。なお、電話でのご注文の際も、左記の“ご注意”をご了承のうえでお申し込みください。

●書店●
お近くの書店へ直接注文

お近くの書店の店頭で「ファミ通キューブ＋アドバンス○月号のバックナンバーが欲しい」とご注文ください。ちなみに、この方法の場合は送料や手数料などはかかりません。

※商品によっては品切れの場合もございますので、あらかじめご了承ください。

FamitsuCUBE+ADVANCE Special Seal
ファミ通キューブ+アドバンス特製シール

星のカービィ 夢の泉デラックス

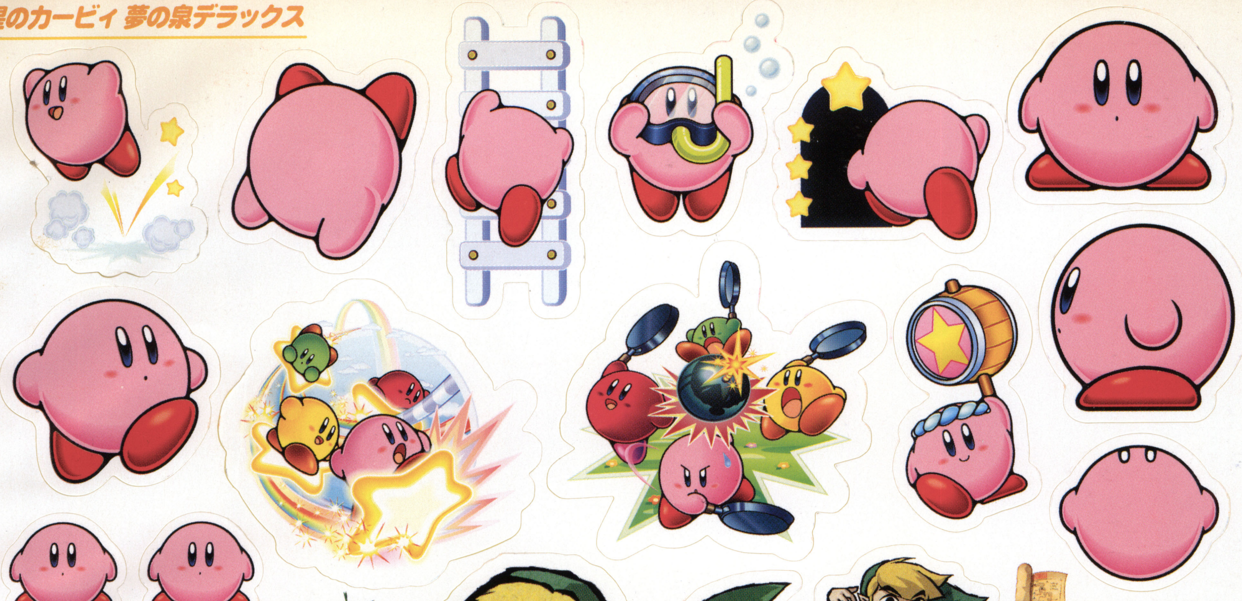

ゼルダの伝説 風のタクト

ミスタードリラー ドリルランド

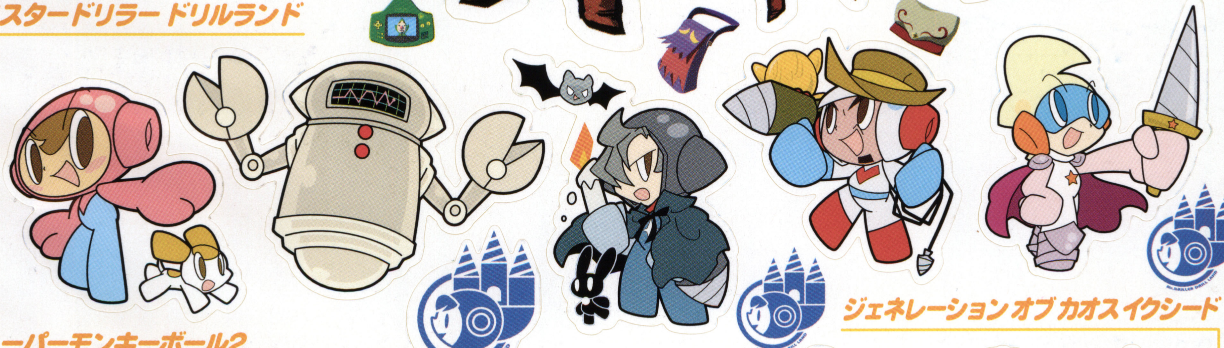

ジェネレーション オブ カオス イクシード

スーパーモンキーボール2

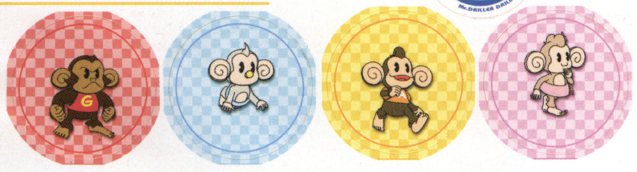

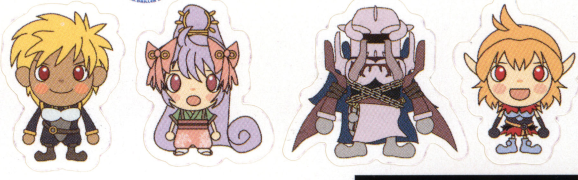

わいわいゴルフ

スーパーモンキーボール2

マリオパーティ4 MARIO PARTY

ハリー・ポッターと秘密の部屋

biohazard 0 zero

▲ニンテンドーゲームキューブメモリーカード用特製ラベル▲

©1993-2002 HAL Laboratory,Inc. / Nintendo ©2002 Nintendo ©(株)ナムコ ©AMUSEMENT VISION / SEGA 2001,2002 ©2002 IDEA FACTORY

月刊ファミ通キューブ+アドバンス1月号 特製シール

強力連載!!人気ゲーム大集合!!

各コーナーではみんなからのアツイおたよりをいつまでも待っているぞ！ 採用者には伝説の水ピン図書カード500円分をもれなくプレゼント！ これは送るしかない！

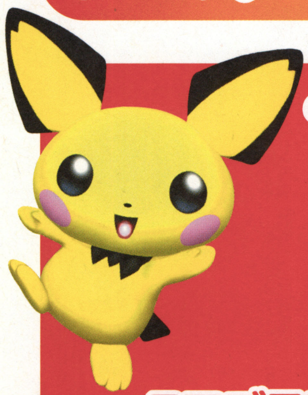

132ページ スマブラメンDX

『スマブラDX』ファン寄っといで！

マリオファン新聞

これを読めば
キミも『マリオ』博士！

136ページ

140ページ カービィ学園

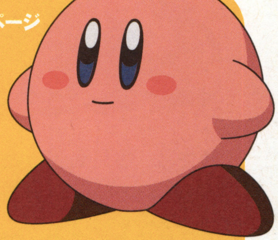

『カービィ』好きなら読むしかない！

142ページ ディズニーゲームカーニバル

ディズニーゲームの情報ならココ！

146ページ どうぶつの村だより

『どうぶつの森＋』がますます好きになる！

144ページ トライフォースタイムス

『ゼルダ』フリークが集うページ！

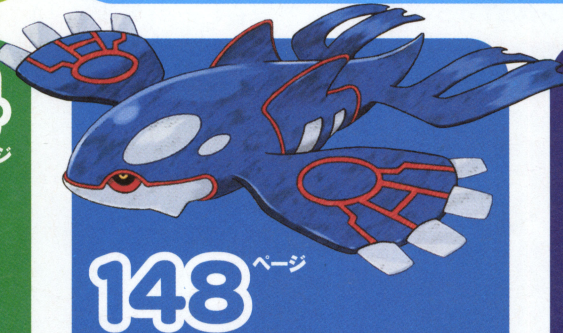

148ページ ポケモン放送局

『ポケモン』ページがリニューアル！

150ページ ロックマンナビゲーション

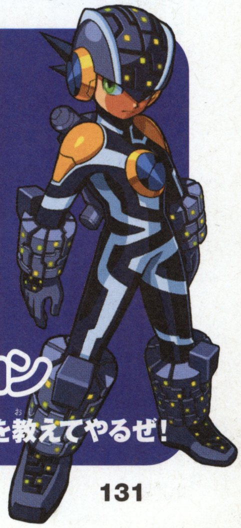

『ロックマン』の魅力を教えてやるぜ！

第10回

大乱闘スマッシュブラザーズDX スマブランドDX

「『スマブラDX』が発売されて1年。登場キャラクターの関連ゲームが続々出てるけどチェックしてる!?　つぎは『ゼルダの伝説 風のタクト』だね。」

はみだしおたより

はみだすといいことあるんですか？（福島県・匿名希望）

●自分のおたよりが本に載ったという思い出ができます。あとは……とくにないかな。

スマブラ白書

●さぁ、今月もぶっとんだおたよりをジャンジャン紹介するぞ！

★うちのクラスの一部ではガノンドロフのことを**ガノンさん**と呼んでいます。

【千葉県／メタナイト卿】

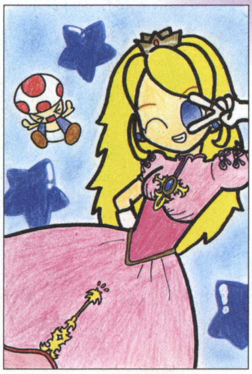

⬆ピーチがかわいいっ！　キノピオもかわいいっ！　星もかわいいっ！　なんちて。

岐阜県●ルリクア

●ガノンドロフに“さん”をつけると身近に感じるのが不思議。近所のコンビニで「大根とタマゴとゴボウ巻きと……」とか言いながらおでんを買ってそう!?

★『スマブラDX』のウデはふつうだけど、たぶん『スマブラDX』に対する知識と熱意、そんでもってキャラクターに対する感情移入っぷりならオレは**地元ナンバーワン！**　……だと思います。

【宮城県／ジェネラル柳田】

●おいおい、地元ナンバーワンぐらいならもうちょっと堂々と名乗ってもいいんじゃない？　そりゃ日本一とかだと、かなり自信過剰って感じがするけど。

★ある日の会話です。

私「リンクってかっこいいよね」。

⬆カービィのコピーがあれば、ドンキーブラザーズとかクッパブラザーズも可能か!!

愛知県●星影シャドウ

弟「ぼく、マルスの**剣**がいい」。

私「ていうかなんで剣だけ？」。

弟「だって〜マルスの**本体**はいややもん〜」。

……会話はそこで終わりました。

【岐阜県／空崎ふりる】

●そうそう！　マルスの剣ってかっこいいよね！　本体も……かっこいい……よね？　ね？

★ちょっとそこのマルスをバカにしてるみなさん！　マルスはローマ神話の戦いの神と同じ名前なんですよ！　**本人とは関係ないかもしれない**けど、フォローになりましたか？

【埼玉県／咲紀なみゅら】

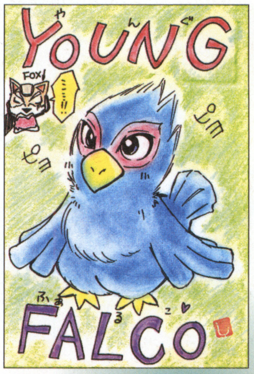

⬆こどもファルコ……。これじゃあ絶対勝てないよ。いや、かわいいから攻撃されないか!?

埼玉県●シルバ

●そうだぞ！　本人とは関係ないかもしれないけど、神様と同じ名前なんだぞ！　すごいんだぞ！

★私はマルスが好きです。マルスってどこかの国の王子なんですよネ。かっこイイです。みなさんもそう思いません？　**えへ。**

【福島県／ぴたん。】

●う〜ん、なんて純粋なご意見。心が洗われるようです。

今月の4コママンガ

福岡県●大和ムギ

⬆リンクの笑顔がホントに楽しそうでいいね。でも落下しないように注意しないと負けちゃうよ。

岩手県●仁賀沢丸

⬆鼻に詰まらなくてよかったね。鼻に入ったのを吸い込んでむせて、また咳き込んで……。無限地獄だ！

東京都●しめのすけ

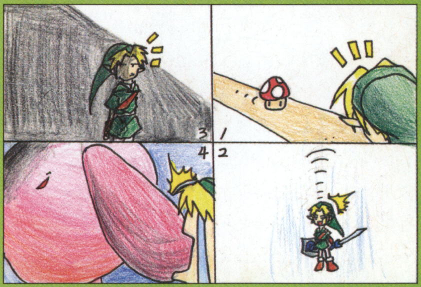

⬆一人称視点があったら、毒キノコをくらったときにこんな心境を味わえたかも!?　カービィの口が怖いよ〜。

このページで取りあげているゲーム　大乱闘スマッシュブラザーズDX／ゲームキューブ

©2001 Nintendo / HAL Laboratory,Inc. Character ©Nintendo / HAL Laboratory,Inc. / Creatures Inc. / GAME FREAK inc. / APE inc. / INTELLIGENT SYSTEMS

スマブラおもしろ写真館

キメポーズ!?

岩手県●ふる

⬅バレーを踊ってのキメポーズ!? このチームにはこんな特技があったんだね……。

もう悪さしないから～

兵庫県●レモンハンダ

⬆いや～、悪ガキだったころを思い出すなぁ……。え!? こういう経験ない!?

ヒトダマ? 亡霊!?

千葉県●RYO

⬆ギャ～!! ついに神殿にお化けが出た～！ って、ちょっと季節はずれか。

武闘派実戦ガイド

フォックスの ファイアフォックス応用法 東京都●ヨッちゃん

ダッシュ中に小ジャンプして、ジャンプの直後にファイアフォックスのコマンドを入力。成功すると発動直後のタメ時間にも慣性で移動するぞ。もちろんファルコでも同じことができるから実戦で使ってみよう。

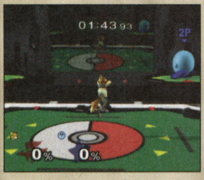

⬆ダッシュから小ジャンプ。ここです速く上Bだ。

⬇成功するとワザのタメ時間にスライドするぞ。

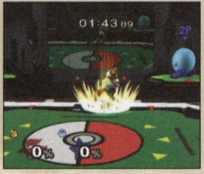

⬆ワザの発動方向と組み合わせれば複雑な動きも。

ロイの ダメージ0パーセントからいきなりKO 岡山県●バレッタ

相手のダメージが0でも一発でKOできるコンボを紹介しよう。まずマルスでガケを背にした状態で相手をつかむ。そして下投げのグラブドロップで相手を場外に追い出そう。ここで相手が復帰してくるところに小ジャンプからの空中攻撃下ハーフムーンを当てれば、ちょうどいい具合に相手を画面下方向にふっとばすことができるのだ。マルスは真上に飛べばいいので、落下する危険性がなくてオススメだぞ。ダメージ0で復帰してくる相手は20ぐらい蓄積させてから決めればKOは確実だ。

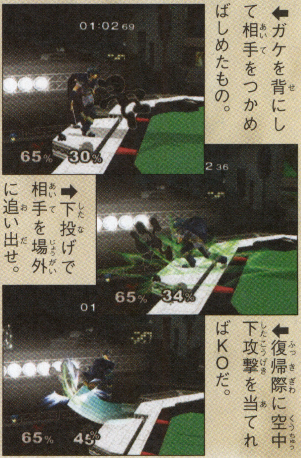

⬅ガケを背にして相手をつかめばしめたもの。

➡下投げで相手を場外に追い出せ。

⬅復帰際に空中下攻撃を当てればKOだ。

みんなはどんな遊びかたをしてる?

ヘイホーマッチ

バトル形式は時間制でステージはヨッシーストーリー。ここに登場するヘイホーをふっとばしていくのだ。このヘイホーを倒した数（ポイント）で勝負を競うのがヘイホーマッチ。倒したヘイホーは対戦終了時のスコアに"ヘイホーKO"としてポイントが表示されるから、これのもっとも高い人が勝者となる。ダメージを与えてもKOしないとポイントにならないから、あらかじめヘイホーをKOできるワザを調べておこう。

【千葉県／ピースケ】

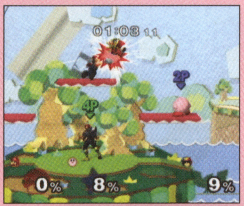

⬅ヘイホーのKO数を友だちと競うのだ！

➡試合終了後のスコアでヘイホーのKO数を確認。

超ふっとびにくいバトル

ルール変更でハンデをありにして、ふっとび率を0.5に。そして各キャラクターのハンデを8にしよう。この状態で対戦すると、ダメージが300ぐらい溜まってもふっとばない過酷なバトルが展開されるぞ。

【新潟県／長井サーチ】

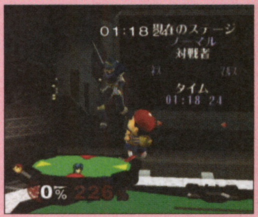

➡これだけのダメージを与えてもまだふっとばないぞ。

大食い大会！

アイテムスイッチを"たべもの"だけにして、スペシャル乱闘のスーパーサドンデスを始めよう。キャラクター選択はみんなでカービィにオススメだ。そしてアイテムの食べ物を食べまくって、ダメージを0にした人が勝ち。攻撃を当てないように注意しよう。

【滋賀県／折井華】

はみだしおたより

この本を買って、もう50年になります。（石川県・カメマン）

●エライ！ キミは読者の鑑だ！ この調子であと50年は買い続けてくれ！ というか年齢のところに12歳って書いてあるんですけど。

第4回 キャラクターコンテスト

スノボーがいちばんうまいのは？

●冬も目前に迫って肌寒くなってきたネ。冬といえばウィンタースポーツということで、今回はスノーボードで勝負だ。

★スノボーがいちばんうまいのはやっぱピチュー!! だってゴーグルかけてるし、**マフラーみたいなの**もしてるし……。スノボーできそうな感じしない？

【北海道／ヌメピカ】

●ゴーグルとマフラーというブルーのピチューはたしかにスノーボードができそうだね。

★やっぱカービィ！ **ワープスターに乗れる**くらいだからスノボーなんて楽勝でしょ!!

【福岡県／藤井美七男】

●でも、ワープスターに乗る機会が少なくてアピール不足？

★ネスがスノボーが似合うと思う。ネスの**超能力**でスノボーを自在に操りそう。

【神奈川県／SAKi】

●スポーツ全般が得意そうなネス。でも半袖半ズボンがスノボーのイメージから遠かったかも。

★やっぱロイ。運動が得意そうだし、スノボーが**断然似合ってる！**

【奈良県／ミンク】

●ロイはおしゃれ系のスポーツには敏感に反応しそう。とりあえずこなしておく、みたいな～。人気とイメージがかみ合ってみごと3位に入賞だ！

★スノボーがうまいのは絶対ピカチュウ。**夏は波乗りだから冬はスノボー**をやっているに違いない！ ちなみにスケートならカービィ、スキーならヨッシーかな。

【東京都／モグ】

●この波乗りピカチュウのイメージでピカチュウが2位に。

★アイスクライマーだと思います。なんたって**ホームステージも雪山**だし、冬のスポーツはなんでもうまそう。

●ということで2位以下に大きな差をつけてアイスクライマーが1位に輝いたぞ！ さて、つぎのお題は“節分のオニ役が似合いそうなのは？”ということで。正統派から意表をついたものまで幅広い投票よろしくね！

第8回のお題
節分のオニ役が似合いそうなのは？

長野県●魑魅魍魎

←冬といえばこのふたり。ウィンタースポーツはなんでも得意そうだけど、スケルトンは？

茨城県●黒野ピーキチ

←サーフィンをやるイメージからスノボーも得意そうということで2位に。寒くないのかな。

次回作は 絶対こうして欲しいぃぃ!!

★ぜひぜひマルスの恋人シーダを！ マルス王子が悲惨な目に遭っているので、このシーダで少しでもかばってあげたい……。

【栃木県／ANRI】

★ポーラちゃんやリリーナちゃんも出してほしいんですけどー、個人的にはクリスタルをいちばん出して欲しいです。

【広島県／火狐カエン】

★実戦向きじゃないかもしれないけど『どうぶつの森』の主人公を出してほしいです。

【東京都／中村さゆり】

★次回作には絶対スタフィーの参戦を！【山梨県／マリオキューブ】

●もっと女の子キャラが増えれば男子も大喜びか!? でも、女の子キャラを希望するのって女子のほうが多いんだよね。

★次回はアドバンスで出してゲームキューブと連動させて！

【新潟県／白い男】

●これならどこでも対戦できるからぜひ実現してほしいな。

★キャラクターのカラーチェンジで自分オリジナルのカラーを選れるようにしてほしい。

●『どうぶつの森』でつくった衣装を着せられるってのはどうよ？

北海道●向日葵

←カービィキャラの出場はぜひ！ って感じだね。このアイデアもおもしろそう。

今月の話題の人物 ▶▶▶フォックス

★私の母は「フォックスのしっぽが好き」と言っているので、フォックスのしっぽ抱きつき隊会員に入れてください。【千葉県／コスモス】

●『スターフォックスアドベンチャー』のテレビコマーシャルの影響かフサフサしっぽに人気集中！

★絶対フォックスがいい！ 足が速いし、ドンキーやクッパ、ゼルダより強いもん！ ……そう思うでしょ？ 【愛媛県／ディンの炎】

●なぜにドンキーやクッパ？ もしかして対戦相手が愛用してるの!? ずいぶんコアな相手だね。

★フォックスの寝ているときの姿がかわいい！

【大阪府／フォックス・マリオ】

●あぁ、フォックスのイメージが。

愛知県●つねきちんくる

←シッポがフサフサで人気のフォックス。クールなキャラクターなんだけどねぇ……。

スマブラDX国民投票

今回みんなの意見を聞きたいのは「対戦相手でどのキャラクターがいちばん苦手か」。このキャラを出されると勝率が落ちるとか、どうしても本気を出して攻撃できないなど、キミの苦手なキャラを選んで送ってくれ。そして次号ではいよいよ、第1回目の集計結果も発表だぞ。

はみだしおたより

犯人はお前だ！（大阪府・赤い警察官）

●ギクッ！ 水ピンの席にあったポテトチップスをこっそり食べたのはぼくじゃないよ！ ほんとだよ！

スマブラ的 裏ワザ大発見!!

すまぶらてきうらわざだいはっけん!!

リンクで驚異の大ジャンプ！

キャラクターはリンク、ステージはフックショットでぶら下がりが可能な場所（ヨッシーストーリーやポケモンスタジアムなど）を選ぼう。つぎにガケの近くでブーメランを投げたらバックジャンプで場外に飛んで、ガケにフックショットを当ててぶら下がるのだ。このとき、ブーメランはスマッシュ入力でできるだけ遠くまで投げるのがポイント。そしてフックショットでぶら下がっているところにブーメランが戻ってくれば成功だ。リンクが通常では考えられないような高さにジャンプするぞ。ただし、このジャンプ中はダメージを受けた状態になっているので攻撃などはできない。実戦で使うのは難しそうだけど、ウケを狙うにはもってこいの裏ワザだ。なお、当然のことながらこどもリンクでも同じ手順で大ジャンプが可能だぞ。

【静岡県／紅いフォックス】

ブーメランをここでキャッチ！

⬆まずガケを背にしてブーメランを飛ばそう。

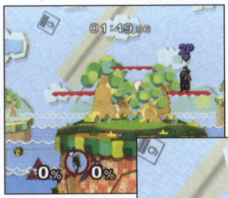

⬅すぐさまバックジャンプして、ガケに向かってフックショットだ。

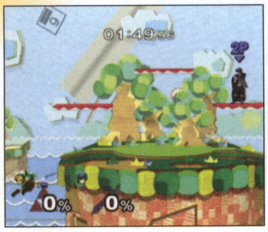

➡ぶら下がったままブーメランが戻るのを待とう。

⬆うまく決まればこのくらいの高さまで一気に飛び上がるぞ！

こんなファイアの使いかた

ステージは惑星コーネリア、キャラクターはMr.ゲーム&ウォッチを選ぼう。そしてグレートフォックスの砲台の上でジャンプして、頭が当たったところで上必殺ワザのファイアを出すのだ。ここで成功すれば船体を突き抜けることができるぞ。ここに相手を誘って自分だけ脱出するという方法でポイントを稼げるかも!? それができなくても船体の下から奇襲攻撃できるかもね。

【福島県／黒いサソリ】

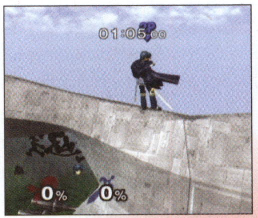

➡この位置でファイアを出せば上に出られることも。

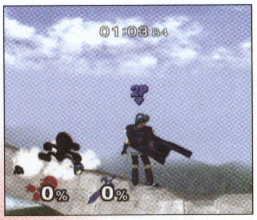

⬅脱出成功！って感じ。ここから反撃だ！

同じカラーで対決!?

まず1Pでキャラクターを選択。そして2P側で1Pが選んだキャラクターのところにカーソル（手）を持っていこう。つぎに1P側はAを何度も押してキャラクターの選択と取り消しをくり返し、2P側はXかYで何度もカラーチェンジをするのだ。これを何度もくり返していると1P側と同じカラーのキャラクターを2P側でも選ぶことができるぞ。ただし、同じカラーのキャラクターが選べるのはふたりまで。3Pと4Pでべつなカラーのキャラクターを選ぶことはできるけど、4人全員が同じカラーのキャラクターを選ぶということはムリ。これでカラーの奪い合いが減るかも!?

【栃木県／ネス放電】

⬅1PはAを連打。2PはXかYでカラーチェンジ。

⬆うまくいけば1Pと同じカラーが2Pにも表示される。そこでとっさに連打中止だ。

はみだしおたより

仕事中にねむくなったりしたらどうしてますか？（岐阜県・睡眠不足）●寝ます。

どのポーズがお気に入り？

●今回はみんなのヒーロー、マリオのお気に入りポーズだ。

★A（ジャイアントスイング）！ ルイージの「兄さん、やめてぇぇぇぇ」という声が聞こえてきそう。

【栃木県／みみやん】

★Aですね。実の弟をジャイアントスイングする兄がいるなんて。マリオの非道っぷりに1票!!

【大分県／わさび】

★B（しゃがみポーズ）です。ごめんなさーいという感じで、ルイージといっしょだともっといい。

【静岡県／山田美千代】

★Bが好きです。なんか「もうやめてよ～！」って怖がって震えてるみたいでかわいい。

【大阪府／きのいちご】

★Cのスーパージャンプパンチです。マリオといったらコレでしょう。

【山口県／青森りんご】

★Cです。キリッとした顔に拳を突き上げたポーズが勇ましい。

【静岡県／ファー助】

●このほかたくさんの意見があったけど、最終的にはAのジャイアントスイングが1位に輝いたぞ。プロレスファンも納得の投げワザでルイージを投げ飛ばそう！ いやルイージじゃなくて対戦相手をネ。さて次回はキャプテン・ファルコンのお気に入りポーズ。下の3つから選んでね！

マリオ編

第1位！

A・ジャイアントスイング

キャプテン・ファルコン編

A

B

C

おたより大募集!!

みんなのおたよりで大いに盛り上がっているこのコーナー。『スマブラDX』に関するおもしろい話や必勝法、裏ワザなんかがあったらジャンジャンおたよりを送ってくれ！ もちろんキャラクターコンテストや国民投票などのコーナーにもぜひ参加してくれよな！ その際、住所と氏名を必ず書いてくれないと採用されたときに編集部特製の図書カードを送れなくなっちゃうから忘れずに書いてちょーだい！

あて先

〒154-8528
(株)エンターブレイン
ファミ通キューブ編集部
スマブランドDX係

第18回 マリオファン新聞

今月も役立つ物から、思わず「ププッ」と笑っちゃう(!?)くだらない物まで、ありとあらゆるマリオ情報を4ページに渡って紹介していきますよ～！

『スーパーマリオサンシャイン』の㊙情報をドカーンドカーンと紹介!!

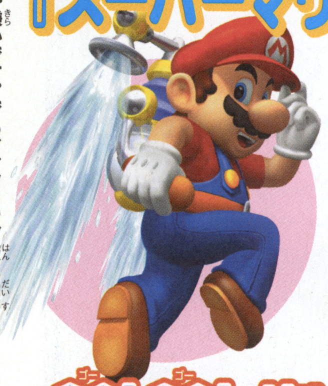

もうサンシャインって季節じゃないけど、寒いときこそ南国気分が味わえる『スーパーマリオサンシャイン』で遊びましょ～！　というわけで、もうクリアーした人もそうでない人もまだまだ『スーパーマリオサンシャイン』で遊べるお楽しみ情報を紹介しちゃうよ！

⬅『マリオパーティ4』もイイけど、『マリサン』もね！

まだまだたくさんあるぞ！ お楽しみ情報を大公開！

寒さを吹き飛ばすようなお楽しみ情報をお届け！　マリオファンも納得の情報でしょ!?

GO! GO! イカレースがずっと遊べる!

地下水路に入ったあとコントロールスティックを右に倒そう。するとモンテ族と話をしなくてすむので、タイムが00:00:00のままイカレースが楽しめる。練習に最適でしょ？

⬅24時間耐久イカレースがやりたい！という人にオススメだよ。

放水したままシャインを取ると……

放水しながらシャインをゲットすると、マリオがポーズをとっているあいだ、ポンプの口もブクブクと動いているのだ！　さっきまで出していた水はいったいどこへ……!?　謎。

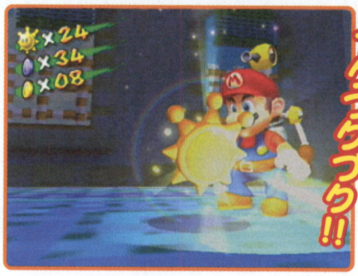

ポンプの口がブクブクブク!!

マリオのたいせつなヒゲが……

マリオのトレードマークといえば黒々とした立派なヒゲだよね。そのマリオのヒゲが白くなっちゃう裏技がコレ。ドロドロの中に入ってワザとマリオを汚したあと、マリオの顔をよ～く見てみると……汚れていないヒゲの部分が白くなっているのだ！　白髪!?

ここに注目!!

ノズルボックスからヨッシーが!!

ノズルボックスがあった場所にヨッシーを置いてからノズルを取ると、ヨッシーがノズルボックスの中に消えてしまうのだ。さらにもう1度ノズルを出すとボックスからヨッシーが出てくるぞ。Mr.マリックもビックリだね！

⬅なんのへんてつもないノズルボックスだけど……。

➡ボックスを開けたら中からヨッシーが出てきた～！

マリオご意見板

マリオな関するいろんな意見を紹介していきますよ！

●『スーパーマリオ64』と、『スーパーマリオサンシャイン』どちらにもルイージが出なかったので、次回作に期待しています。（東京都／ヨッキー）●ルイージはみんなのアイドルだから毎回出なくても大丈夫よ！　●モンテマンのマスクの下からヒゲが出ているのですが、どうなっているのですか？（大分県／ばちこーん）●あ……あの～、やっぱりヒゲが出ているんだと思いますが……。●キノピオが主役のゲームをやりたい！（埼玉県／唐見政憲）●キノピオを操作して、キノコ狩りに行くゲームとかね!?　●『スーパーマリオサンシャイン』でマリオはサングラスとアロハシャツを借りられますよね？　いったいアロハシャツにはどんな効果があるんですか？（三重県／田樹哉）●マリオが南国気分を味わうっていう効果があるんじゃないかな～？？？

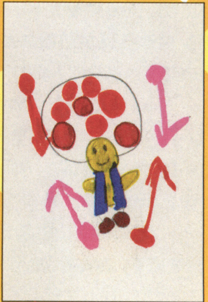

（大阪府／キノピオ大好きクラブ）

⬅左右に書いてあるマークはもしかして！　キノピオは男の子だったの!?

はみだしおたより

僕はたきこみご飯が嫌いです。でも、マツタケご飯は大好き!!　みなさんは？（大阪府・リンリン）

●私は豆が大嫌い!!　でも枝豆は大好き！　みんなもそんな感じだよ。

©2002 Nintendo

マーコのファッションチェック

マリオのゲームには、いろんな服装のキャラがいるけど、それってオシャレなの？　どうなの？　というわけで今回もマーコさんが甘口チェック！　こんな服装でゲームに出てほしいという要望イラストも募集中よン。

『マリオパーティ』のヘイホー

⬆ウエスタンなのにピストルはないのン？

『マリオパーティ』のキノピオ

⬆巨大蝶ネクタイが昔の漫才師みたいねン。

スケバンピーチ姫

（埼玉県／普通はるさめの作品）

➡今月はなぜかこういうイラストが集まったわン。怖すぎよ～ン。

ヤクザ風ピーチ姫

（大阪府／ひまわりの作品）

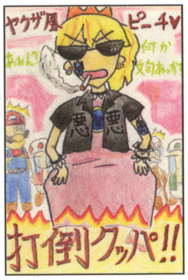

⬅スケバンより強烈ねン。これだとクッパも泣いちゃうわねン。

マリオファンコレクション

みんなが持っているご自慢のマリオグッズを紹介。手作りグッズもオーケーだよ。

東京都／生井遼太のコレクション　貯金箱

⬅紙粘土で作った貯金箱。お金はどこから入れるのかな？　マリオの口とか？

東京都／右田千尋のコレクション　ゲームセット

➡これ全部ゲーム。右上のマリオふく笑いがおもしろそう。やりたい！

マリオランキング

みんなの意見をもとにマリオに関するいろんな物をランキング!!

『マリオ』シリーズで辛いものが苦手そうなキャラは？

1位 テレサ

⬆いつも口が開いていて、まんまるだからね。

2位 ヨッシー

⬆なが～い舌でヒリヒリさも倍増ってこと!?

3位 ピーチ姫

⬆女の子は甘いデザートが好きそうだからね。

★★★★★ 今月のお題 ★★★★★

コレしかいない！　と思うキャラクターの名前を書いて送ってね。お題も随時募集中です！

『マリオ』シリーズの中で頭がよさそうなキャラは？

（北海道／しーくんのお題）

読者さんのマンガだよ！

おもしろいマリオマンガが読めるこのコーナーもちょびっと拡大！　マリオのゲームを遊んでいて感じたことや、失敗談などマンガにして送ってね～。

（岐阜県／ハンバーグねず子）

⬆南の島は日差しが強いから気をつけないとね。マリオのパンツ姿にドキッ！

（神奈川県／まるまる）

⬆ルイージはずっと家の中だから不健康そうだよね。

（神奈川県／わどるびぃ）

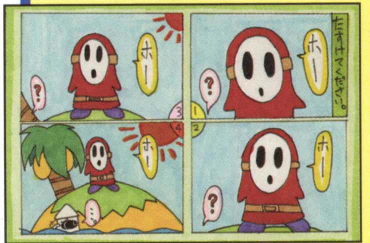

⬆助けを求めてるのに「ホー」じゃわからないよ。本人もマイペースだし。

（徳島県／Yoshie）

⬆表情豊かなルイージ。ひとつウゲッていうのがあるけど。

（秋田県／5656）

⬅マリオの実写映画があるってこと、マリオファンなら知ってるよね～？

（京都府／ざくりん）

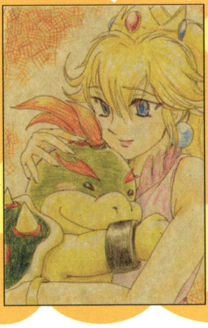

⬅クッパJr.のママは誰なんでしょ!?　やっぱり甲羅がついてる人なのかな？

いま恋をしています。マジです。（埼玉県・ポケモンマスター）

●これからの季節はラブラブイベントが満載だからね。告白しちゃおう！　がんばれ！

ボブ・サップって見てておもしろいですよね。(神奈川県・シュニキス)

●アイムビースト!! ワハハハ……。ブシュー(リンゴを砕く音)。

マリオ好きのマリオ好きによるマリオ好きのための 攻略プレイバック 『スーパーマリオサンシャイン』篇 ★★★その2★★★

『スーパーマリオサンシャイン』をまだクリアーしていない人、シャインを取り残している人はおらんかえ～? そこのキミ! マリオファンなのにクリアーしていないとは何ごとだっ! というワケで、先月にひき続き各ステージの見逃しがちなポイントを紹介しちゃいマリオ!

マンマビーチ にプレイバック

砂浜も海もドルピック島でいちばんキレイなマンマビーチ。砂浜に生える"すなやまのめ"を上手に利用しながら、事件を解決していこう!

❶ すなやまのめにはお宝がザックザク?

マンマビーチのいたるところにある"すなやまのめ"。この芽に放水すると地面がヘコみ、コインやシャインなどが出てくるぞ。

←ふつうのコインだけじゃなく、青コインも手に入るのだ。

←なんとシャインマークが隠れていた!

❷ ビーチはラクガキだらけ!

一見キレイなマンマビーチの砂浜には、4つのラクガキが隠されているのだ。その場所(ラクガキの位置は左下のマップで確認してね)に水を当て続けると、青コインが出てくるぞ。ラクガキを消すときはポイハナに注意しよう!

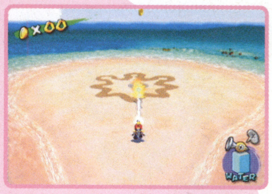

↑1回の放水でラクガキを全部出すのは難しい。何度も挑戦だ!

❸ こんなところにポイハナが!

ストーリー5以降、おおすなどりの塔と小屋のあいだにあるヤシの木の上を見てみよう。葉っぱでわかりづらいけど、あおポイハナが居眠りしているのだ。コイツに水をかけて起こしたあと、踏みつけると青コインが出てくるぞ!

↑あら……こんな高いところまでどうやって上ったのかな?

ピンナパーク にプレイバック

大観覧車やジェットコースター、海賊船など、いろんなアトラクションがひとつの島に集められたピンナパーク。いろんな仕掛けが満載で楽しめるけど、クリアーの目的を忘れずに!

←アトラクションがズラリ。今度はピーチ姫と来たいね。

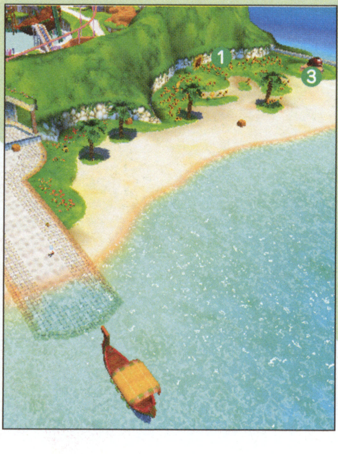

❶ 何でもパックンチョなヨッシー

何でも食べちゃうヨッシーはパーク内やビーチに飛んでいるトリやチョウを食べることができる。黄色の物を食べるとコイン、青い物を食べると青コイン、緑だと1UPキノコが出現するぞ。

←青いチョウがいるのは全部で3カ所あるぞ。

❷ クリンズを倒すと……

噴水の近くで塔のように積み重なったクリンズがいる。そのままでは倒せないので、上から放水して小さなクリンを下に落とし、最後に大きなクリンを踏んで倒すと青コインが出てくるぞ。

←上にいる小さなクリンから順に水を当てよう。

❸ キラーを使ってコインを100枚集めよう!

ストーリー2で登場するキラーは放水で破壊すると必ずコインを出す。黒と紫のキラーは2枚なのに対して、金のキラーはなんと8枚ものコインを出す。これをくり返して100枚コインを目指そう。

←キラーが飛んでくるかぎり、コインも出続ける。

シレナビーチ にプレイバック

美しい夕焼けがムード満点なシレナビーチ。マップそのものは広いわけではないが、ストーリー2以降でホテル・デルフィーノ内部の探索が始まると、広大なマップに早変わりする。

1 大ピンチのマーレ族!

ストーリー1に登場する巨大生物マンタのおかげでドロドロまみれになった浜辺には、逃げ遅れたふたりのマーレ族が沈んでいるのだ。水をかけて助けだせば、ふたりが青コインを1枚ずつくれるぞ。

⬅こびりついたドロをキレイに!

2 またまたピンチのマーレ族

ストーリー6では別のマーレ族がドロドロまみれになっている。助けてあげるとまた青コインをくれるのだ。コインを取ったあとストーリーをやり直すと1UPキノコがもらえるぞ。

⬆リゾートホテルだけにカップルだらけなのだ～。

3 炎を消しちゃおう!!

ホテル・デルフィーノのまわりには、かがり火がたくさんある。この炎にはコインが隠されていて、水をかけると出てくるのだ。中には青コインが隠されていることもあるぞ!

⬆カジノにある炎からも青コインが! 炎を見つけたらとにかく水をかけるようにしようね!

4 テレサが4階をウロウロ

ストーリー7以降になると、4階に1匹だけテレサが現れるようになる。テレサは壁をすり抜けてウロウロ動き回っているが、倒すと青コインがもらえる。追いかけ回して倒そう。

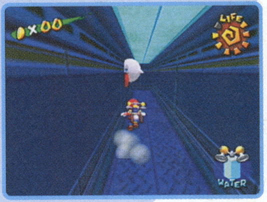

⬆壁をすり抜けるなんてズルイ! でも、よ～く考えたらテレサはオバケだからしょうがないよね。

マーレのいりえ にプレイバック

切り立った岩壁に囲まれた神秘的な海、マーレのいりえ。岩壁に開いたミゾや穴などを伝って移動することが多くなるので、ジャンプとホバーを使いこなせるようにしよう。あんな高さから落っこちたらたいへんだ!

⬅ここのラクガキはちょっと違う。イカやタコの形なのだ。

➡滝をはさんで右手と左手に遺跡が広がっているぞ。

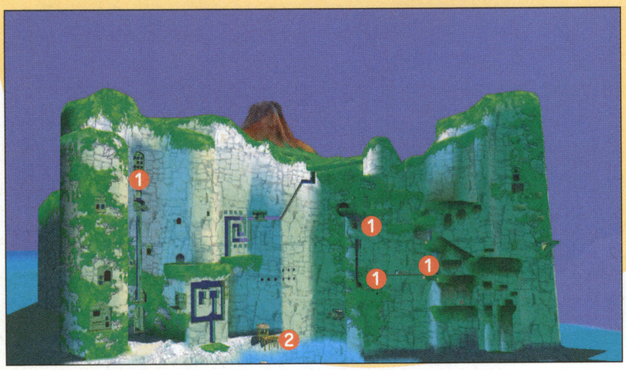

1 いせきを探索!

マーレのいれえには全部で24枚の青コインが隠されているのだ。石版の奥にあったり、ロケットノズルがないと取れない場所にあったりと、全部集めるには根気が必要なのだ。がんばれ!

⬅このあたりはジャンプ+ホバーで。

➡崖のふちを移動して取りに行こう!

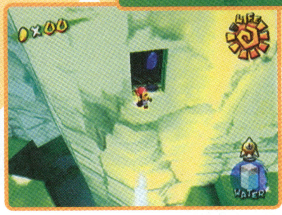

⬅スピンジャンプとの組み合わせも重要だぞ。

2 どろぶねを使おう!

海に浮かんだどろぶねは自分で操作できる。これで滝のまわりにあるコインを取ったり、海の上を移動しよう。

⬆操作がちょっと難しいので慣れるまでに、時間がかかってしまうかも……。

⬆ぶつかったり、水がかかると沈んでしまう。慎重に操作して進めていこう。

既存のマリオグッズ(手作りも可)を持っている人は"マリオファンコレクション"まで応募してね。また、キミの1票で大きく変わるマリオランキング"も忘れずに! ひきつづき、マリオにまつわるマンガや質問、こんなことを取り上げてほしいなどの要望のおはがきも募集中! 我こそは真のマリオファンというキミのおたよりをお待ちしてま～す。採用者にはファミ通キューブ+アドバンスオリジナル図書カード(500円分)をプレゼントするよ!

あて先
〒154-8528
(株)エンターブレイン
ファミ通キューブ編集部
『マリオファン新聞』係

はみだしおたより
時期が来たら話します……。(千葉県・江口正憲)
●えっ!? 何!? 『ファミ通キューブ+アドバンス』はおもしろいって? そんなこといま言っちゃってよ～。(自信過剰な編集者)

はみだしおたより
落ち込んだりもしたけれど、わたしこの街が大好き。（神奈川県・魔女のキキ）
●ジブリ作品『魔女の宅急便』のラストシーンだね。ああ、なんかユーミンの曲が聴こえてきそう。

カービィのカービィによるカービィのための学校

カービィ学園

第9回：文化祭

ついに各校で文化祭が開催される時期ですね。みなさんはどんな催し物が好きですか？　喫茶店などの定番モノから、温泉卓球などのイロモノまでさまざま。で、カービィは……大食い大会かな？

○月×日 日直 カービィ

新事実発覚！

カービィに代わって剣の修行に立つメタナイトが大活躍！

先月号でお知らせしたとおり、『星のカービィ 夢の泉デラックス』の謎について紹介していくぞ。その謎とは、な、なんと！カービィに代わってメタナイトが大活躍するモードが存在する、というものだったのだ!!

⬆カービィではなくメタナイトが、剣を武器に夢の泉を目指して冒険するぞ。

メタナイト出現条件！

①ノーマルモードを100パーセントクリアー

まずはノーマルモードを100パーセントでクリアーしよう。とくにボーナス部屋を出すスイッチ捜しは難解。クリアーしたエリアでもトビラが赤い状態なら、まだスイッチが隠れてる証拠だ。

⬅すべてのスイッチを押せばクリアーも目前だ。

②エキストラモードをクリアー

ノーマルモードを100パーセントクリアーするとエキストラモードが出現する。体力が3つしかないので、クリアーするのはたいへん。コンティニューを活かして粘り強くプレイしよう。

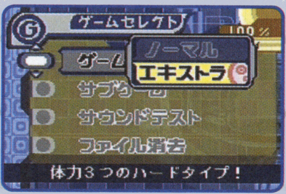

⬅ノーマルの半分の体力で、クリアーを目指せ！

③サブゲーム“メタナイトでゴー！”出現

エキストラモードをクリアーすると、サブゲームに“メタナイトでゴー！”が出現するぞ。いままでカービィで冒険したステージを、今度はメタナイトを操作して楽しむことができるのだ。

⬅セーブができないから一気にプレイするべし！

超難関！“メタナイトでゴー!!”

“メタナイトでゴー！”では、剣だけを武器にメタナイトの冒険が始まる。斬る、突きなどの攻撃に加え、背中の翼を使って空を飛ぶことも可能だ。エキストラモード以上の難関をクリアーできるかな？

コピー能力なし！

カービィじゃないのでコピー能力は当然ない。剣だけで勝負だ。

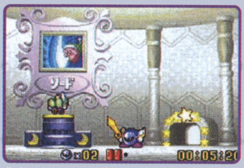

⬅コピーできる敵がいても……見るだけ。

体力は3つのみ！

エキストラモード同様、体力は3つだけ。コンティニューが活躍？

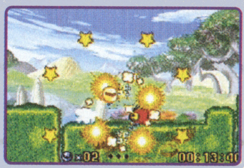

⬅ミスすると仮面だけになっちゃうぞ。

サブゲームなし！

刹那の見斬り改やエアグラインドなどのサブゲームは遊べないぞ。

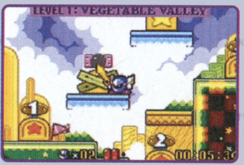

⬅つまり、残り人数を増やしにくいのだ。

セーブできない！

セーブができないので、クリアーするには一気にプレーするしかない。

⬅コンティニューしながらボスを目指せ。

メタナイト卿を10名にプレゼント！

メタナイト出現を記念して、タカラより好評発売中のマグネットカービィコレクションのメタナイト卿を抽選で10名にプレゼント！

⬅141ページのあて先「メタナイト卿」係まで!!

※締切は12月20日当日消印有効。

このページで取りあげているゲーム　星のカービィ 夢の泉デラックス／ゲームボーイアドバンス

©1993-2002 HAL Laboratory,Inc./Nintendo

星のカービィ カービィグッズカタログ

スポーツの秋にぴったりなカービィグッズが登場。その名も『くるりんピョンカービィ』だ。これで心も体もポッカポカ間違いなし！

星のカービィ くるりんぴょん！
タカラ 発売中
1280円

足首にはめてグルグル回すだけで、楽しく遊べちゃうぞ。ひもの長さは自由に調節できるので安心だよね。

くるりんピョンの遊びかた

片方の足首にくるりんピョンをセットして、遠心力を使って回転させよう。ぐるぐる回るひもに当たらないように跳んで競争だ！

DVDソフト放送部

テレビシリーズ『星のカービィ』Vol.5
●12月26日発売 価格3800円

年忘れ花火大会が楽しめる13話を含む、全3話を収録。さらに毎度お楽しみの特典グッズは、カービィのクリアフィギュアだぞ！

➡第5巻はファイアーカービィが目印。どこからでもかかってこい！って感じだね。

収録内容

第13話	「ププビレッジ年忘れ花火大会」
第14話	「夢枕魔獣顔見勢」
第15話	「誕生？ カービィのおとうと」

特別限定特典

エイベックスオリジナル クリアフィギュア

コピー能力戦術指南道場

床の下からパラソルで攻撃だ！

パラソルをコピーする！

『星のカービィ 夢の泉デラックス』でのお得テクニックを紹介するコーナー。第1回目は、レベル2のボスを簡単に倒せるテクニックを紹介しちゃうぞ！

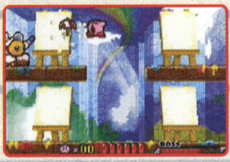

➡描かれたパラソルを吸い込んでコピー。

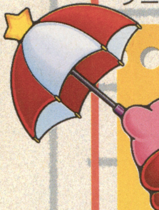

パラソルカービィ
高いところからユラ～リと降りたり、傘を閉じてバシッと敵を攻撃できるのだ。

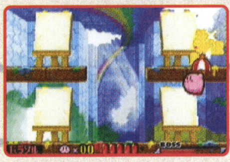

⬅床の下を浮かぶだけで攻撃できちゃう。

ペイントローラーの下から攻撃！

星のカービィ アニメ情報局

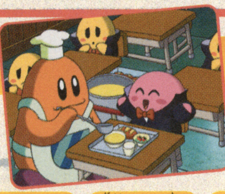

太ったカービィとデデデ大王って……最初から太ってる気がするのは気のせい？

11/23 第58話 「魔獣教師でお仕置きよ！」
デデデ大王が購入した学校キットによって、フームが暴力教師に!?

11/30 第59話 「最強番組、直撃！ 晩ごはん」
いつもおなじメニューに飽きたデデデ大王が新番組をスタートする。

12/7 第60話 「宝剣ギャラクシア！」
メタナイト卿が持つ宝剣ギャラクシアの秘密と哀しい伝説が……！

12/14 第61話 「肥惨！ スナックジャンキー」
カービィを太らせるための特製スナックに、デデデ大王までもが。

アニメ『星のカービィ』は、毎週土曜日朝7時30分からCBC/TBS系全国27局で放映中！（一部地域では放送時間が異なります）

カービィ イラスト美術室

愛知県 藤原将恭

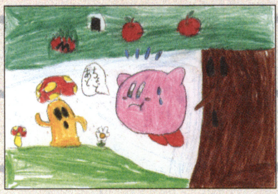

⬆「あとちょっと」とがんばってる姿に、見てるこっちも力が入ります！

今月のピカイチ！

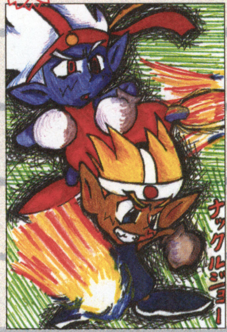

⬅ナックルジョーの力強さがひしひしと伝わってきます。バシッ、ドカッてね！

長野県 かびわら

➡いろいろなコピー能力のカービィたちがワイワイ楽しそうだよね。

愛知県 ペペロン

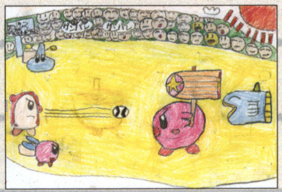

⬅2対3で勝ってるカービィがさらに一発!?

愛知県 平木堅也

カービィ学園出席のご案内

各教室（コーナー）へ出席していただいた方には、それぞれ500円分の図書カードをプレゼントします。また、今月から始まった"コピー能力戦術指南道場"では、みなさんの『星のカービィ 夢の泉デラックス』のお得テクニックを募集中です。使うコピー能力、使用場所、その効果など詳細を明記して、右のあて先までご応募ください。

あて先
〒154-8528
（株）エンターブレイン
ファミ通キューブ編集部
『カービィ学園』係

はみだしおたより
『アイスクライマー』のナナに似ていると言われました。（北海道・トラネコ）
●ポポ似の彼氏ができるとみた！

©Nintendo/HAL Laboratory,Inc. ©Nintendo/HAL Laboratory,Inc.・CBC

チャックとジッパーとファスナーの違いが知りたいです。（岡山県・なにものか）

●ファスナーは英語、ジッパーはアメリカの商品名、チャックは日本の商品名です。えへん。

ディズニーゲームカーニバル

『ディズニーのマジカルパーク』より

ディズニーキャラクターが活躍するゲームを紹介するコーナー。今月も、見どころもりだくさんでお届けしちゃいます。

『ミッキーマウスの不思議な鏡』より

お屋敷で迷子にならないために

Disney's ミッキーマウスの不思議な鏡

ゲームキューブ/任天堂/発売中/6800円/アドベンチャー・冒険/プレイ人数1/GBAケーブル対応

鏡の中のフシギな世界を冒険するアドベンチャーゲーム。鏡の中は広くて、迷いやすい場所がいっぱい！　今回は、ストーリー中盤でとくに迷いがちな場所や、そこで起きるイベントをチェック！

扉がいっぱいだ!!

細長いろうかに扉が7つもある。でも、この扉のうち、ほかの部屋に繋がっているのはふたつだけ。手前のかぎの下がった部屋に通じる扉と、奥のリビングに続く扉が正解だぞ。あとはニセモノ！

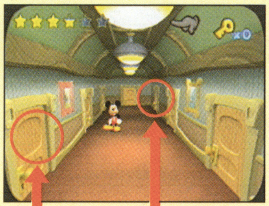
通れる扉はこのふたつ

ミッキーもいっぱい

細長いろうかで、ニセモノの扉に2回入ると、5人のミッキーが登場し、可愛い動きを見せてくれるぞ。いっぷう変わった共演をじっくり堪能しちゃおう。

⬆扉からミッキーが！　この中にはお化けが混じっている。

➡妙な動きをしているミッキーを3回連続で調べてみると……。

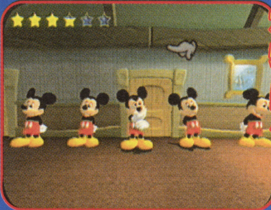
本物はダレ？

オバケを見つける！

倉庫にある、花を持っている女の人の絵をクリックするとオバケが出現。靴で驚かすと部屋から逃げ出すぞ。コイツを追いかけよう。

⬆こちらの絵をクリックしよう。

⬇靴をクリックしてトリックを起こす。

1 長い廊下を駆け抜けろ

➡長い廊下を寄り道せずに走り、オバケを追って鎧の部屋へ行く。

2 オバケを鎧から追い出せ！

➡オバケは鎧の中にいるぞ！　メイスを使って幽霊を追い出そう。

3 ホールまで一気に移動しよう

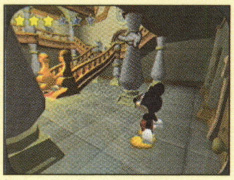
➡そのあとはまっすぐホールへ。階段の上にオバケがいるハズだ。

4 絵のある部屋へ向かおう

➡オバケは絵の中に逃げ込んでいる。男の絵をクリックしてみよう。

こんなの出ます

新製品。ディズニークリスタルストラップが登場！　キラキラ輝くクリスタルの中に、かわいいキャラクターが彫られているよ。さらに携帯電話のストラップとして使えば、着信時にピカピカ光るのだ。全6種類でそれぞれ2480円。ケー・ディーシステムから発売中。

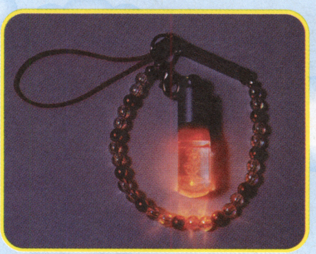
⬅ピカッと光ってちょっとムーディー。アドバンスにもいいかも。

© Disney.　© 2002 Disney. Licensed to Nintendo. Developed by Nintendo and CAPCOM.© Disney. © Disney,Based on the "Winnie the Pooh"works, by A.A.Milne and E.H.Shepard

Disney's マジカルパーク

ゲームキューブ/ハドソン/発売中/6800円/パーティーゲーム・ボードゲーム/プレイ人数1〜4

今回は、8つのパークの中から、ワンダーアイランドと、フューチャータウンのふたつをピックアップ。ふたつのエリアの難しめのミニゲームのコツを教えちゃいましょう。

絶対勝てる！ミニゲームのコツ

Wonder Island ワンダーアイランド

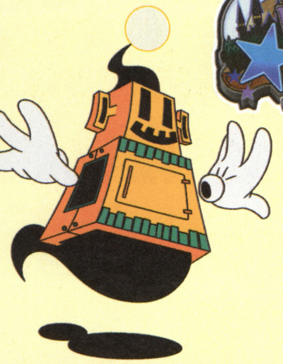

陽気なお化け、ビリースクープのエリア。ファンタジーの世界や、ふしぎなものをテーマにしている。トランプの兵隊や、ゴーストたちがいるぞ。

ラウンド&ラウンド

なるべく戦わず、カップを早く回すのだ。中央にいるのもコツ。

⬆むやみに攻撃せずに、まずは中央で待機だ。

⬅敵が端に寄ったらチャンス。押し出せ！

チャンスを待て

マッハ・シューター

障害物のある場所は慎重に。それ以外ではブーストを使おう。

これをよけろ！

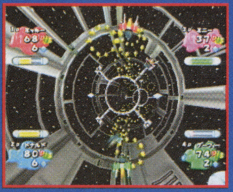

⬅この画面では、ブーストで高得点を狙える。

サテライト・ビーム・ショー

いちばん安全なのは、ビームが跳ね返らない場所にいること。鏡をセットしたら、フィールドの端に避難。ほかのキャラクターのミスを待とう。

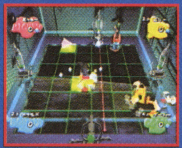

⬅まずは、中心部に鏡をセット。

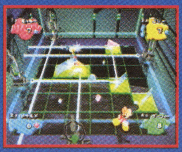

⬅あとはじっとしているのが○。

FUTURE TOWN フューチャータウン

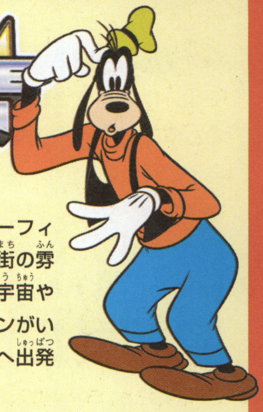

お人好しでのんびり屋のグーフィーが主役のエリア。未来の街の雰囲気バッチリ。ここには、宇宙やUFOに関するアトラクションがいっぱい！　ロケットで宇宙へ出発することもできちゃうのだ。

あなたのディズニーコレクションみせてください！

みんなが集めた自慢のグッズを紹介するコーナー。今回もステキな写真が届いているぞ。

福島県
プーさんのはちみつ さん

➡いちばん前に並んでいる箱はオルゴール。そのほか、大きなぬいぐるみもズラリ。これだけあると壮観だね！

埼玉県 **きいろ**さん

⬅帽子やマフラー、てぶくろなど、身につけられるグッズがいっぱいだね。これだけあれば寒い冬も怖くないよね。

ラブリーイラストコーナー

ここでは、読者のみんなが送ってくれた、ミッキーやミニーをはじめとするディズニーキャラクターたちのイラストを紹介していくぞ。キミも、どしどし送ってね！

⬅ディズニーサッカーのミニーとデイジー。男の子には負けないぞ。

東京都・渕上直樹さん

京都府・ゆうかさん

➡マジカルパークのミッキー＆ミニー。とってもカラフルだね！

広島県・ガイモンEXさん

➡こちらはプーさん。スゴーク雰囲気のあるかわいいイラストだ。

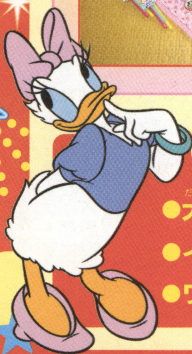

みんなのおたよりをお待ちしてまーす

●**大好きキャラクター**　ディズニーの好きなキャラクターとその理由を教えて！

●**イラストコーナー**　ディズニーゲームの登場キャラや名場面などを描いてね。

●**ワタシのグッズ自慢**　お気に入りのゲームやグッズなど、どんどん自慢して！

あて先

〒154-8528
(株)エンターブレイン ファミ通キューブ編集部
"ディズニーゲームカーニバル"係

はみだしおたより

こんなに長いペンネームで、いいんですか？（神奈川県・彫刻のようなボディーのイカスマッチョカイ）
●お返事短くなりますが。

トライフォースタイムス

Tri-Force Times

第37号

発行●三角新聞社
ハイラル城下町○番×号

身を切るような風の冷たさが、本格的な冬の到来を教えてくれます。各地で冬支度が始まっていますが、ハイラル騎士団による冬期モンスター討伐隊も来月早々に出発予定です。みなさんも戦闘に巻き込まれないようご注意ください。　(T.T.編集部)

独占スクープ!! リンク氏、新たなる冒険の旅へ出発

名高い冒険家であり、本誌客員記者として誌面作りに貢献していただいているリンク氏。彼はこのほど、また新たな冒険の旅に出発するということを、当編集部だけに打ち明けてくれた。リンク氏は今回の冒険について、昨年ホロドラムとラブレンヌで起きた騒動を上回る規模のものになる恐れがある、と見ているとのこと。この予想が現実になれば旅が長期に渡る可能性があるため、関係者は一様に心配の色を隠せないでいる。それを受けたリンク氏は本誌に対し、読者に心配しないよう伝えてほしいと依頼。加えて編集部には、旅先でも記者活動を続けることを約束してくれた。読者の皆様も我々といっしょに、ぜひリンク氏の無事な帰還を祈っていただきたい。（文責・本誌編集長）

⬅海を船で渡るリンク氏。過酷な旅が予想される。

➡人々との触れ合いから生まれる記事にも期待。

コメント・ダルニア氏

「キョーダイはオトコの中のオトコ。一度決めたことはキッチリやり通すヤツなんだ。いっしょにいけないのは残念だが、キョーダイはきっと無事にハイラルへ帰ってくる。オレはそう信じているのさ」

コメント・チンクル氏

「彼はすごいね〜。本物の冒険家なんだな〜。さすがチンクルと同じ、妖精なことだけはあるよ。……彼についていけば地図も売れるし、お迎えの妖精さんも見つけやすいかも？　どうしようかな〜」

デク姫ご乱心? デクナッツ王家お家騒動の行方

先日ウッドフォール神殿から助け出されたデクナッツ王家の王女デク姫。彼女を巡る新たな騒動が、いまデクナッツ城で起こっている。事の発端はデク王が無断で縁談を進めていたことによるらしい。デク王は「大事な娘を守るのは王家ゆかりの戦士がふさわしい」とのおふれを出し、これにより婚約者候補が選ばれた。しかしデク姫本人は父親の行動に大激怒。現在は王国を巻き込んだ壮大な規模の親子ゲンカに発展しつつある。事情通によると、デク姫の思い人は自分を助けた旅人らしいが、彼の消息は不明とのこと。騒動は現在も収まる気配を見せておらず、関係者も頭を抱えている。　（スクープ提供・西山孝之氏、文責・ポストマン）

⬅激怒するデク姫。これだけの迫力を持つ彼女を、誘拐犯がどうやって捕らえたのか興味深いところ。

➡今回はデク王も妥協しない様子。側近たちも王の気持ちがわかるためか止めあぐねているようだ。

戦前の遺物!? 巨大兵器目覚める

先週末、イカーナの墓場に廃棄されていた巨大ガイコツが暴走する事件が起きた。このガイコツはイカーナ戦争で用いられた人型兵器の残骸と伝えられていたが、動いたのは今回が初めて。居合わせた冒険者により暴走は食い止められたが、再発を防ぐためにも管理体勢の強化が望まれる。
（スクープ提供・ニャスケ氏、文責・ポストマン）

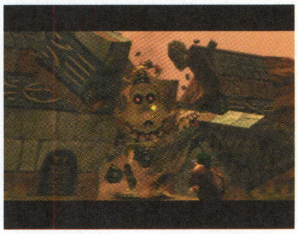

⬆ガイコツが目覚めた瞬間の映像。人里へ向かわなかったため被害は抑えられた。

老舗の決断 ナベかま亭全面改装への動き

クロックタウンの住民や旅行者の憩いの場として、長年営業してきたナベかま亭。この老舗の宿屋の改装工事が、来年早々行われる。築50年を越えた建物は老朽化が激しく、オーナーもついに改装を決断したとのこと。なお改装は現在の雰囲気を極力保つよう行われるらしく、常連を中心に協力しようとする動きもある。（文責・リンク）

⬆客室の壁もこのとおり。雰囲気を壊さずこうした場所を重点的に修復する予定。

歴史探訪「幻影の砂漠」
～不毛の大地と血の記憶～

ハイラル西方にある幻影の砂漠は、昔から旅人の通行を拒んできた。かつては囚人を砂漠に放ち、脱出できた者を無罪とする刑罰もあったようだが、生還者の記録は残っていない。人々の血を吸い続けた砂漠は、その血で砂を潤すことなくいまも不毛のままである。

⬆現在もゲルド族以外、砂漠に入る者はまずいない。この建物は刑罰に使われたものだろうか。

歳末防災キャンペーン
カカリコ村見学会のお知らせ

来月は歳末防災月間ですが、今年は防災モデル地区にハイラルのカカリコ村が選ばれました。カカリコ村には魔物の仕業とされる大火災に耐えた堅牢な建物が多く、魔王襲来の際の避難場所として使われた実績もあります。村では防災に関する知識を役立ててもらうべく、建物見学会の開催を発表。早くも問い合わせが殺到しているとのことです。この機会に自分の家の安全性などを確かめてみませんか?

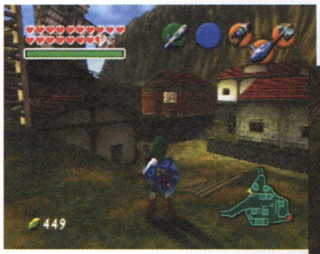

⬆村の家々は山間にありながら整然と並んでいます。道の幅もかなり広めです。

⬇井戸は残念ながらかれています。防火用水は風車で汲み上げられているのこと。

アンジュ
スグカエル
マッテテクレ
――――K

マロン
スグカエル
ステナイデ
――――タロン

読者の広場

新作発売まで秒読み段階です。最新スクープも続々到着の予感?

●ついに発売ですね。いままで一度もゲームの予約をしたことがない私ですが、今回は絶対予約するつもりです。（北海道／イロハ）
○買い逃がしたら後悔は確実です。ぜひがんばって予約してください!
●主役はリンクなのになぜ『ゼルダの伝説』なの?（岐阜県／ねず子）
○真の勇者は奥ゆかしいのでしょう。まさか脅迫されている(笑)?

答えて! デクの樹サマ

Q "ハートのかけらをリンクだけが取れるのはなぜ?"（茨城県／大鷹ヒロタ）

A 「"ハートのかけら"は物体のように思えるかもしれんが、じつは違うのじゃ。かけらのある場所には自然の活力が集まったスポットで、リンクはその力に触れることで自分の生命力を高められるのじゃろう。勇気のトライフォースを持つリンクならではの技というわけじゃな」

イラストコーナー

山形県●時流稀あきる

⬅鋭い視線のその先に、何者が立ちふさがるのか。緊迫感が伝わってきます。

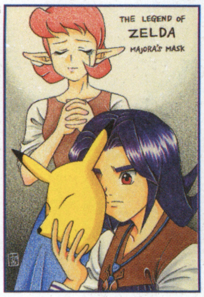

埼玉県●宮内亜矢子

⬅お面で隠す幼い顔。そしてアンジュへの想い。心が込められた一作です。

佐賀県●あひる隊長

⬅尻尾まで生えて完全にネコ化してしまいました。でもけっこう似合うかも?

宮城県●スリー・エイト・オー・コタケ

⬅最初はみんなやってしまいますよね。無謀なその試みに合掌～。

お題のお答え

今回のお題…"怖いキャラクターといえば?"

●リーデッド。『時のオカリナ』で城下町の廃墟にいたのにはビビった。（富山県／たくぼう）
●ライクライク。リンクを飲み込むときの身体の動きかたが怖い。（静岡県／ファー助）
●『時のオカリナ』の大妖精。なんかリンクを喰っちゃいそうだから。（兵庫県／うめちよ）
●『ムジュラ』のアカとアオ。あのふたりは違う意味で怖い。（北海道／ゲーム好きな人?）
●『時のオカリナ』のゼルダ。コキリのヒスイを持っていないと答えても、簡単にウソを見抜いてしまう。（奈良県／麒麟）
○モンスターより人物が怖い、とのお答えが多かったですね。

兵庫県●ゼル伝少女

⬅登場人物が何かしら毒を秘めているのも『ゼルダ』の魅力かもしれません。

ひっそり開催中…ゼルダしりとり

静岡県ファー助さんのお答え。"ク"は3回目だったので応募が少なめでした。

ゴーマントラック➡ クズ鉄 ➡さてつぎは?

次回のお題

"いちばん好きなアイテムは?"

『ゼルダ』シリーズに登場したアイテムの中で、あなたがいちばん好きなものとその理由をお教えください。

スクープ・質問大募集!

『ゼルダ』に関する情報や質問、新コーナー案などをお寄せください。採用者には図書カードを進呈。お題も募集中です。

あて先 〒154-8528 (株)エンターブレイン ファミ通キューブ編集部 トライフォースタイムス係

©2000 Nintendo ©2001 Nintendo ©2002 Nintendo ※このページの記事は編集部独自の解釈によって作られており、任天堂の公式設定ではありません。

どうぶつの村だより

だい17ごう　11がつ21にちはっこう　むらのしんぶんしゃ

はみだしおたより

10ヵ月待って、やっとゲームキューブを買ってもらった！　念願の『どうぶつの森＋』もゲットして、毎日のように村に入り浸り……。（京都府・カメ）

●10ヵ月のガマンを胸に、じっくり楽しんでね！

村長から だい17ごうのごあいさつ

いよいよ冬到来！　こたつとみかんの組み合わせって絶妙ですよね。これで猫が丸くな……。

アニマルデザインカレッジ

さすがに寒くなりますと、デザインもそれに合わせて暖かそうなものがたくさん送られてきました。ということで今月は、冬に着たいデザインを集めてみました〜。雪の降る日もこんなデザインなら寒くないですね。

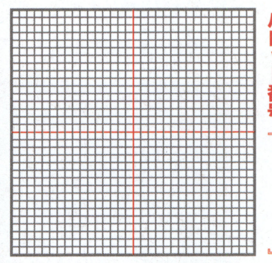

生徒さんの作品
❄❄冬のデザイン❄❄

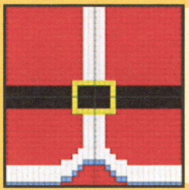

『サンタのふく』
⬅まさしく冬にぴったりの、サンタ服ですね。

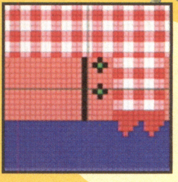

はちゃこさんの作品『マフラーのふく』
⬆ギンガムチェックのマフラーがかわいい。女の子向けです。

★PEACE★さんの作品

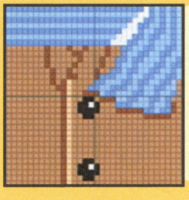

『マフラーつきコート』
⬅暖かげなコートの色とマフラーの色合いがマル。

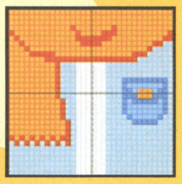

はにわピクミンさんの作品『オレンジマフラー』
⬇胸のポケットがポイントのデザイン。

とたけけファンクラブ

今月はこのコーナーへ届いたおはがきを1通紹介！　「とたけけさんが演奏する曲は大好きです。これからも熱いメッセージを送り続けます。ヨロシク！」(10才のチオさんより♥さん)。愛が伝わるね！

（米・米さんの作品）
⬅秋風の中、枯葉といっしょにとたけけの奏でるメロディーが舞う……そんなイメージかな。

今月の歌詞

『しょうわけけかよう』
いつでもどこでも　どなたでも
楽しくなるのは　みなおなじ
さわごう　みんなで　バカさわぎ
桜を見てても　月見酒ぇ
(住所さんの作品)

『けけジャズ』
さぁ　いっしょに　おどろう
リズムに　合わせて
ステップ　きざんで
かなでる　メロディ
(とまとさんの作品)

今月のランキング

1位	ゆけ！ けけライダー	584票
2位	おとといい	511票
3位	けけバラッド	292票
4位	ペルーのうた	202票
5位	アーバンけけ	198票

イベント情報局 12月のイベント

いよいよ年末！　冬眠に入った虫や魚の採取はちょっとお休みして、年末イベントを楽しもう。

イブイブの日で盛り上がれ

12月23日はイブ前日。村長から男の子はミニカー、女の子はにんぎょうが。

いよいよ大詰め、大晦日

12月31日の夜11時になると、池のほとりにカウンターが置かれカウントダウンが！

待ってました！のクリスマス〜♪

12月24日はクリスマスイブ。夜8時〜12時にジングルが村にやって来るよ！

●かさばるもの→かぐ
●よりかかれるもの→かべ
●ふんづけるもの
　→じゅうたん
●たためるもの→ふく
をあげちゃうよ

➡服を着替えると……！

次号で最後！ ファミ通オリジナルカードe第3弾！

2号に渡ったファミ通オリジナルカードeも、いよいよ次号で最後。絶対手に入れろ！

くどいようですが確実に手にはいるのはファミ通キューブ＋アドバンスだけ!!

© 2001 Nintendo

村のうわさのうわさのうわさのコーナー

年に1度行われるラクダの品評会を見学するため、シルクロードを旅している途中での写真です。「ラクダが立ってる〜!」と思ってよく見たら、ローランだったのです。話しかけたところ、エジプトなゆかを仕入れに来たんだとか。ほんとに世界中旅してるんですね。

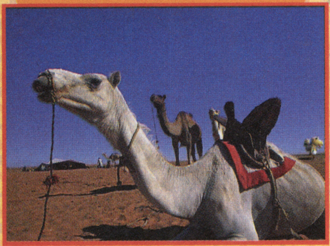

このページの各コーナーでは、みなさんからの楽しいおたよりや疑問を募集しています。採用された方には、ファミ通キューブ+アドバンス特製図書カードをプレゼント! みんなからのおたよりお待ちしておりマース!

名曲アルバム

全国のお父さんの熱い視線を浴びているらしいこのコーナー。そんなお父さんが子供に自慢できるように、リクエストを募集してみちゃおうかと思います。曲名を書いて、送ってみてくださいね〜!

◀愛媛県 多田圭佑さんの作品

⬆"ダースベイダーのテーマ"。某部長が登場しそうで怖い!?

はみだしおたより

『どうぶつの森+』のカードがとてもうれしかったです。(青森県・ヒロキ)

●来月号はみしらぬネコのカードが付くので楽しみにしてね!

なおみさんの作品

⬅色えんぴつがとっても雰囲気に合ってます。あて先の文字も読みやすくってグーですよ!

森のびじゅつかん

『どうぶつの森』に関するイラストをバリバリ送ってね。

窪田咲画伯『友だち』

➡仲のよさが感じられる作品。

マルカビ画伯『人生のリセット』

⬅まさに人生は1度きり。だからこそおもしろい!

山口奈菜美画伯『かまくらの中』

⬇暖かいかまくらで楽しそうだね。

今月の先取りメリークリスマス

菅原倫子画伯『賑やかなパーティ』

➡窓から覗いたジングルも参加したそうです。

ヨッシー画伯『メリー・クリスマス』

⬅プレゼントをもらってうれしそうな村人たち。

4コマ劇場〜♪

最近の作品は、ネタはさることながら味のある画風も多く、レベルが高い作品ばかり。おかげで選ぶほうもたいへんです。でも味のある絵は汚いのとは違うのでそこは間違えないでね。

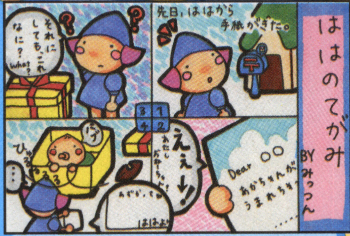

みっつんさんの作品

➡あかちゃんがカワイイ!! こんな兄弟欲しいね。

平山修さんの作品

⬅「あんたぁ……」。このセリフで採用決定。

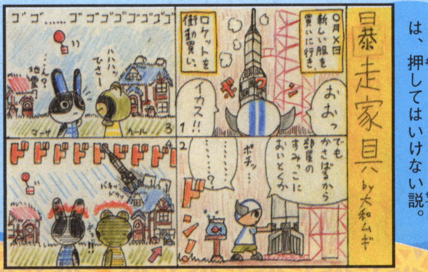

大和ムギさんの作品

⬅よくわからないスイッチは、押してはいけない説。

はみだしおたより
最近久しぶりにポケモンのアニメを見て、新しい『ポケモン』がとてもプレイしたくなりました！（福岡県・ビバ★ポケモン）
●そういうヒトが多いみたいですね。アニメもいいけどゲームも楽しいぞ！

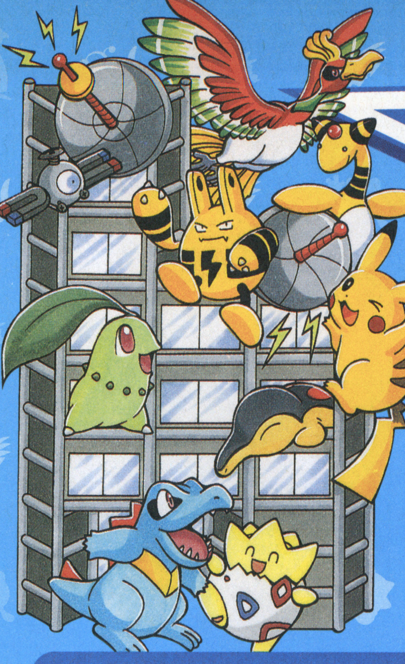

ポケモン放送局

ポケモンほうそうきょく

ヘイ、リスナーのみんな！ 残念だけど、ポケモン放送局は今号で最終回。別れとは、急にやってくるものなのさ。いままで応援ありがとう。でも、泣かないでベイビー、次号から……おっとこのこのさきは下の「お知らせ」を読んでくれたまえいっ！

ひみつきちのヒ・ミ・ツ

あこがれの じぶんだけの ヒミツのしろが つくれるぜ

「どんな奴でもひとつくらいは、人に言えないヒミツを持っている」と佐野元春が言っていたけど、読者のみんなは何かヒミツを持ってますか？ 『ポケモン ルビー・サファイア』では、ゲーム内に自分だけのひみつきちを作ることができちゃうんだな。このひみつきち、いったいいかなるもので、いかなることができちゃうのか？ ひみつきちのヒミツにググッと迫ってみたであります。

●名称：ポケットモンスター ルビー・サファイア
●対応機種：ゲームボーイアドバンス
●発売日：2002年11月21日（2バージョン同時発売）
●価格：4800円
●発売元：ポケモン

ひみつきちって何？

プレイヤーは、ゲーム内に1ヵ所だけ、自分のひみつきちを作ることができる。ひみつきちでは、パソコンでどうぐの出し入れができたり、中をもようがえグッズで飾って楽しんだりできちゃうのだ。さらに、各地にあるポケモンセンター2階のレコードコーナーで通信すれば、他のプレイヤーのひみつきちもゲーム内に現れちゃう。最大20個のひみつきちが出現するんだ。エンディングを見たあとに他人のひみつきちに行けば、その友だちが出迎えてくれる。メリットいっぱいのひみつきちなのだ。

⬆自分だけの隠れ家。自分好みに飾ろう。

作った場所を忘れたときは？

自分のひみつきちの場所を忘れたときには、トクサネシティのポケモンセンターの左の民家へゴー。親切な少年が教えてくれるよ。

ひみつきちの作りかた

ホウエン地方には、ひみつきちを作れる場所がたくさんあるぞ。そこでフィールドわざの、ひみつのちからを使えば、ひみつきちを作ることができるんだ。ひみつのちからは、冒険中に手に入る、わざマシン43を使いポケモンに覚えさせよう。このわざは、もちろん戦闘でも使えるよ。

⬆このメッセージが、ひみつきちを作れる証拠。どんなきちにする？

わざマシン43の戦闘効果

タイプ：ノーマル/威力：70/命中率：100/PP：20
効果：通常の打撃攻撃に、3割の確率で地形の種類による追加効果が加わる

ひみつきちを作れる場所

1 小さなくぼみがついた壁	フィールドの岩肌に小さなくぼみを見つけたら、そこにひみつきちが作れる。土のひみつきち、砂のひみつきち、岩のひみつきち、湿ったひみつきちの4種類があるぞ。
2 ツルのある大木	フィールドの大きな木を調べ、「ツルを落とせば上に登れそう」と出たら、そこには、木のひみつきちが作れる。
3 大きな草のかたまり	フィールドの大きな草のかたまりを調べ、中に入れそうだったら、そこには、草のひみつきちが作れる。

お知らせダヨ

次号から生まれ変わる当コーナー！

急なお知らせだけど、ポケモン放送局は今号で最終回。次号からタイトルを変えて装いも新たに再開するからお楽しみに！ いまのとこ、読者参加コーナーを増やしていく予定。おたより、イラストなど、おもしろいものなら何でもいいから投稿よろしくね。とりあえず今月のお題として、キミがポケモンにつけた愉快な名前をはがきに書いて送ってください。ケーシィに「たかみね」とか。

※このコーナーで取りあげているゲーム
『ポケットモンスタールビー・サファイア』

©2002 Pokemon. ©1995-2002 Nintendo/Creatures Inc./GAME FREAK Inc.
©2001,2002 Pokemon/Nintendo. ©1995-2002 Nintendo/Creatures Inc./GAME FREAK Inc.

3000円ぐらいの

ポケモンいいものコレクション!

このコーナーはポケモンに関する"いいもの"を毎月3000円分ぐらいご紹介。しかも1名にその商品をプレゼントしちゃうという、すばらしいコーナー。今月はクリスマスにうれしいパーティーグッズをご紹介!

3000円ぐらいの欲しいもの大募集!!
みんなが欲しいポケモングッズを教えてちょうだい。買いに行ってプレゼントしちゃうぞ。

【缶バッジセット クリスマス'02】
[価格]600円
⬅4個セットなので、みんなで楽しめる!

【クリスマスペーパーランチョンマット】
[価格]600円
⬊クリスマスディナーはこれで決まり!

【マンスリーピカチュウ12月】
[価格]1200円

【ポケモンキャンディクリスマス】
[価格]550円
⬅いろんな味のキャンディーが6個…

ここで買えるよ!

●**ポケモンセンタートウキョー**
東京都中央区日本橋3-2-5 川崎定徳ビル別館1F
☎03・5200・0707

●**ポケモンセンターオーサカ**
大阪府北区中崎西2-4-12 梅田センタービルB1
☎06・6373・8080

●**ポケモンセンターナゴヤ**
名古屋市東区東桜1丁目11番地1号 オアシス21
☎052・950・0758

●**ポケモンセンターオン…**

ポケ…

『ポケモンルビー・…らいきなり始まった"ポケモン…ーは毎回テーマを決めて、みん…モンのランキングを独自に決定…ンプルとして『ポケモンルビー・サ…るポケモン3体の人気投票。編集…

1位	アチャモ(5票)	[理由]:…
2位	ミズゴロウ(3票)	[理由]:…
3位	キモリ(2票)	[理由]:…

ということで、次回も同じ…とその理由を書いて送っ…

どうぶつの森+カードe™

3号連続付録!その2

この中にファミ通オリジナルバージョンのどうぶつの森+カードeが入っています。ファミ通オリジナルバージョンは、非売品のスペシャルカードです。

ファミ通キューブ+アドバンス
1月号特別付録
©2001,2002 Nintendo

フシギダネのお悩み相談室

フシギダネが読者の悩みをズバリ解決!

Q ボク昔から歯医者が嫌いなんだけど、虫歯は直したほうがいいのかなぁ? (茨城県 ムシバラス)

A:ダネ。

Q 昨日、ケンカしている友だちからウイルスメールが届きました。ケンカ中でも、パソコンがウイルスに感染してるってことは、ちゃんと教えるべきですよね? (アルゼンチン 蜂須藤太)

A:ダネダネ。

Q

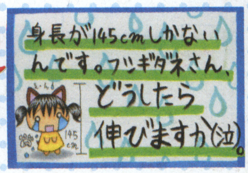

(岩手県・小ゴン太)

小ゴン太ちゃん、おはがきありがとう! ここだけ、フシギダネじゃなく編集部で答えちゃってごめんネ。だけど、ほかのお友だちの質問を、よーく見てごらん? そうすると、今回なんで小ゴン太ちゃんの質問に、フシギダネさんが答えられなかったのか、わかるでしょ。でも、小ゴン太ちゃんのおはがきはカワイイから採用! これにこりず、またほかのコーナーにもおはがきちょーだいね。

はみだしおたより

いまの女の子は好きなヒトが多い。(愛知県・ヨッシー)
●何があったのか知らないけど、強く生きてください。人生まだまだ長いからさ。

かくれたポケ…にもひかりを…

ケーシィは、自力でわざ…変わりなポケモンだ。唯一…レポートで、遭遇しても、こ…てしまう。捕まえるには、さ…ボールを投げたりする方法…タマムシシティやコガネシ…サッサとゲットしてしまった…
…であった。
戦闘では何ら活躍することのないケーシィであるが、ユンゲラーやフーディンに進化したとたん、頼もしい実戦向きのポケモンとなる。特筆すべきは、とく…
…んな話はさておき、当局がいまいちばん気になっているのは、ケーシィに「たかみね」という名前をつけたトレーナーが、日本でいったい何人いるかということである。

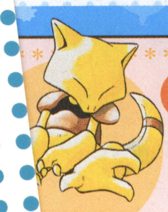

ケーシィ(ねんりきポケモン)
⬅1日18時間眠るというからうらやましい。

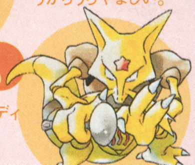

ユンゲラー(ねんりきポケモン)
…交換でフーディ…化する。

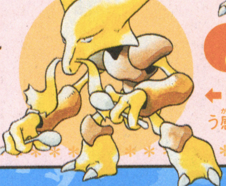

フーディン(ねんりきポケモン)
⬅「柔よく剛を制す」という感じの頭脳派。

すべてのあて先はこちらまで 〒154-8528 (株)エンターブレイン ファミ通キューブ編集部 ポケモン放送局「○○」係

こんなポケモンはイヤだ! 2vs2バトルならぬ6vs6バトルが実現、戦闘がエラいことになる

アニメ通信
39～42話までのあらすじ
●39話（12月2日放送）『ぷりぷりプリンセス！ナイトマンとバトル！』
●40話（12月9日放送）『ばとったるねん！キングマンとチェスで対決！』
●41話（12月16日放送）

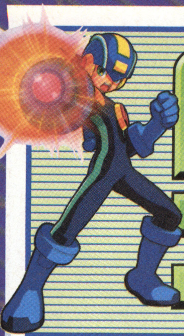

ロックマンナビゲーション
ROCKMAN NAVIGATION

今月は六苦燃男が厳選したロックマングラフィックを堪能していただく。『ロックマン6』まではプレイステーションでも遊べるのでプレイしてみるといいぞ！

Vol.17

六苦燃男暴走!? ロックマンの魅力を大いに語る!!

六苦燃男（以下六苦） 今回はこの俺様がロックマンの魅力についてレクチャーしてやるぜ！ まずは初代『ロックマン』だ！
坂本ウ（以下坂ウ） いまのロックマンと比べてかなり子供っぽいというか……。
六苦 アホか。あの丸っこくて短い手足がいいんじゃねーか！ ぷにぷに感が素敵かつ美麗だろ!!
坂ウ ……そ、そうですね。私としては『ロックマン5』くらいの絵がロックマンのイメージですが。
六苦 それはそれでいい！ そして『ロックマン&フォルテ』のロックマンもスラッと長い手足がたまらなく素敵なんだ！
坂ウ さっきと正反対のこと言ってますよ。なんでもいいんですか、ロックマンなら!?
六苦 いいや、髪の毛の色は黒だと思うんだ。清純派だし。
坂ウ なんの話ですか!? そういえば『ロックマン エグゼ』のロックマンは髪の毛があるか謎ですね。
六苦 べつにどっちでもいいよ。カワイイから。

⬅『エグゼ』のロックマンのメットって取れるのか!?

坂ウ ……そ、そうですね。あ、あと『ロックマン3』のステージ選択画面も謎ですよね。
六苦 あれはぜひ続けて欲しかったな。超カワイイしな！

燃男チェック1 体型の変化に注目!!

六苦 体型の変化は成長の表れか？ チビロックもいいが、手足の末端がデカいロックも最高！ でもやっぱ初代ロックマンがいいぜ！

ロックマン

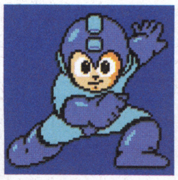

ロックマン5

ロックマン&フォルテ

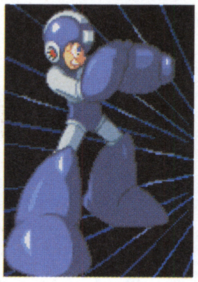

燃男チェック2 髪の毛に注目!!

六苦 『ロックマン2』の時点で黒だった髪の毛が『ロックマン4』ではなぜか青になった。反抗期だった、と俺は結論づけている。
坂ウ 勝手な妄想で結論づけないでくださいよ！

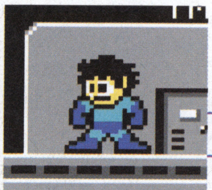

ロックマン2

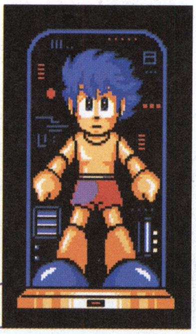

ロックマン4

燃男チェック3 パーツ入手画面に注目!!

ロックマン2

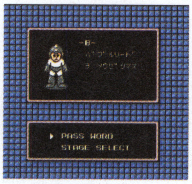

⬅これだよこれ！ この丸っこいロックマンが最高なんだよ！ な？

ロックマン4

⬅横顔がセクシーすぎだろ！ 未来っぽい背景（？）もかっこいいぜ！

ロックマン6

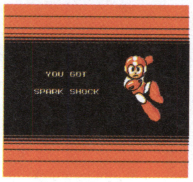

⬅微妙なポーズを取るロックマンが好き。鏡の前で各自練習だ！

ロックマンX

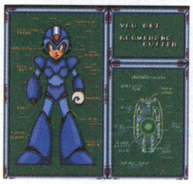

⬅なんかメカっぽいところがイイ！ 俺も改造されたいよ！

燃男チェック4 『ロックマン3』のステージセレクトに注目!!

六苦 このころのステージ選択画面はすべてこんな感じだが、『3』だけはなぜかロックマンの目が動くんだぜ！ カワイすぎ！

➡目が選択ステージの方向を向くのだ！

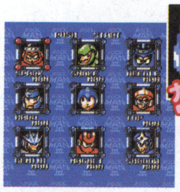

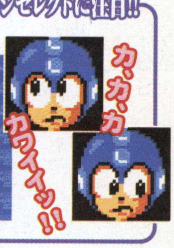

このページで取りあげているゲーム ロックマン 1～6／ファミリーコンピュータ、プレイステーション ロックマン&フォルテ／ゲームボーイアドバンスなど

今月のお題　ロックマン エグゼ トランスミッション大予想!!

秋田県・ローズ

➡はる香さんが活躍する以前に登場するかもまだ不明だ！（六苦）

茨城県・森久保初

⬅ゼロならフォルテと同じ感じで出てきてもおかしくはないな。（六苦）

坂ウ　情報がすでに出回っているいまとなってはこのお題は……。
六苦　いいんだよ！　まだ仕様変更される可能性もなくはないだろ!!
坂ウ　いや、あそこから大きく変わりはしないと思いますよ。
六苦　（無視して）東京都のかいとうリンクマンは11月号でゲームキューブ版の情報を見るまえに情報を入手したといっているぞ！
坂ウ　え、本当ですか!?
六苦　大量発生したメットールを倒していく3Dシューティングモードを夢の中で見た、とのことだ！
坂ウ　夢ですか。まぁボーナスステージとかであったら楽しそうですね。
六苦　熊本県のフォルテSPはロールやグライドと戦えたりして!?　との予想だ。これは十分ありえるな。

青森県・アール

⬅プログラムアドバンスは使えるだろう。アドバンス版より楽そう。（六苦）

坂ウ　ありえますか!?　あ、アニメ版のようにロールちゃんが悪魔チップに取り憑かれたら戦うかも。
六苦　グライドは……。あ、アニメ版ではロックマンとグライドが合体していたぞ！　俺も合体させろ！
坂ウ　グライドと合体したら空飛んでいましたよね。電脳世界に空という概念があったことに驚きました。

⬇エックスも出るとしたら隠しボスとか？　対決したい気もするな。（六苦）

秋田県・柴田祐依子

六苦　それよりもスタイルチェンジが加わるか、というか『ロックマン エグゼ2』の要素が入るのかがまだ謎だし。
坂ウ　ぜひ入れて欲しいですね。発売が楽しみです！

イラストコーナー

六苦　おい目玉技！　毎回毎回4コママンガを送ってきやがって！　掲載してやったぞ！　よかったな！

東京都・目玉技

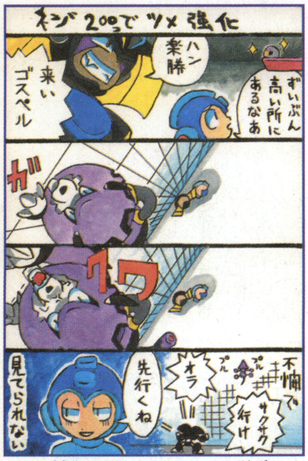

⬆燃男くんにもゴスペルの健気さを少しは見習ってほしいですね。（坂ウ）

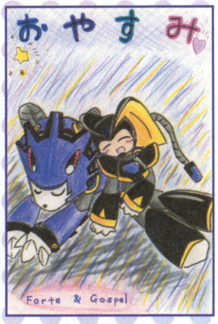

埼玉県・Night Creator

⬅俺のフォルテのイメージは左の4コマみたいな感じだがこれもイイ！（六苦）

神奈川県・しろくろ

➡いまとなってはこのロールちゃんも懐かしい感じさえします。（坂ウ）

写真でロックマン

坂ウ　今回から突発的に不定期連載"写真でロックマン"を始めてみたいと思います。内容は、読者さんから送っていただいたロックマン関連の写真を掲載するというものです。第1回目は岡山県の高瀬信幸くんからの写真です。
六苦　ほー、自作のゼロヘルメットか。俺も欲しいぜ！　でもエックスのほうはなぜか疲れ気味だな。
坂ウ　きっと長いあいだポーズとか取っていて疲れたんでしょうね。

今月の一枚

⬆➡ポーズもバッチリ決まってるって感じですね。（坂ウ）エックスは眠そうだな。（六苦）

ロックマンなんでもQ&A

坂ウ　神奈川県の蛤栗さんからの質問で、『ロックマン&フォルテ』でネジを集める方法を教えてください、とのことですが……。
六苦　ネジを拾えばいいんじゃない。
坂ウ　そんなことは知っています！
六苦　キングステージのまえのステージで大きいネジを拾いまくろう。

おたより&イラスト大募集!

坂ウ　次回のお題は"初めてクリアーした『ロックマン』は？"です。クリアーしたときの思い出や感想なども書いてくださいね。イラストや写真、新コーナー案なども随時募集中です！　採用者には図書カードをプレゼント！　よろしくお願いします！

あて先
〒154-8528
(株)エンタープレイン ファミ通キューブ編集部
ロックマンナビゲーション係

© CAPCOM CO., LTD. 2001 ALL RIGHTS RESERVED.

ゲームのウラワザは ボクタチに おまかせ !

裏ワザ探偵団

やぁやぁ諸君、我らが探偵団へようこそ。今月も裏ワザへの情熱あふれる団員たちが、あらゆるルートから入手した情報の数々を報告しよう。合い言葉はもちろん“これで一発解決”だっ!!

ゲームボーイアドバンス

スーパーマリオアドバンス3　　任天堂

ワールドスコアの秘密をあばく!

東京都　田口敦士　　図書券　2000円分進呈

各コースをクリアーすることで加算されていくワールドスコア。じつはそこに、大きな秘密が隠されていたのだ! 特典を得るための条件は大きく分けて3つ。ここではそのすべてを一挙に公開するぞ。なお特典その1の“スペシャルコース出現”については、90ページからの攻略記事を参照してくれ!

ワールドスコアによる特典その1

200点以上獲得	1UP
300点以上獲得	3UP
500点以上獲得	5UP
700点以上獲得	ボーナスチャレンジ出現
800点以上獲得	スペシャルコース出現

ワールドスコアによる特典その2
スコアの数字がそろうと……?

ワールドスコアの下2ケタがそのワールドの数と同じ(たとえば、ワールド1なら●11、ワールド2なら●22)になると1UPがゲットできるぞ。

←コースクリアーしたらワールドスコアに注目!

ゾロ目をねらえ!

➡下2ケタにそのワールドの数がならべば、めでたく1UPだ!

ワールドスコアによる特典その3
6000点満点でごほうびデモが!

通常8コース+ひみつコース+スペシャルコースの全10コース全部を満点クリアー。これを6つのワールドすべてで満たすと特別デモが見られるぞ!

⬅⬇最高得点である6000点をマークするとこんなごほうびデモが!

6千点満点を目指せ!

ニンテンドーゲームキューブ

わいわいゴルフ　　アイドス・インタラクティブ

お得(?)な隠しアイテム&ホールインワン看板をスクープ!

編集部情報

爽快ゴルフゲーム『わいわいゴルフ』に隠しアイテムが存在するとの情報を入手した我が探偵団。さっそく調査にのりこむと、意外や意外、その入手方法はいい成績でクリアーすることではなく、その逆の5オーバー以降でラウンドを終えることだと判明したのだ。ただし、隠しアイテムはかなりクセのあるものばかりだぞ。さらには、めったに見られない“ホールインワン看板”の写真も入手! これは、ホールインワンを決めた人だけが見ることができる貴重なものだぞ。

+5以降の成績だと隠しアイテムが!

ストロークプレイにおいて、ラウンド終了後の成績が5オーバー以降だと、以下のアイテムが入手できるぞ。ただし、その入手確率は5分の1だ。

入手できるアイテム

- ●イカレたクラブ
  使い続けると“祝福のクラブ”に変化
- ●おもいクラブ
  パワー上昇。スタミナの減りが1.2倍
- ●でたらめなクラブ
  各ホールのスタート時に性能が変化
- ●ファミ通ボール
  10分の1の確率でほかのボールに変化

5分の1の確率でアイテムゲット!

ホールインワンで看板が!

ホールインワンを記録すると、その後同じホールをプレイしたとき、グリーン付近に“HOLE IN ONE”と書かれた看板が立っているぞ。風が吹いていないショートホールが狙い目だ。

⬅運と実力、どちらが欠けても立てられない栄光の看板だ。

ZOIDS VS. トミー

まだあった！ 隠しゾイド情報大公開！

福岡県　水原康一　図書券　1000円分進呈

先月に続き『ZOID.VS』の隠しゾイド出現方法を公開！今回紹介するのは未来兵器を装備できるディアブロタイガーβと、長く突き出た角が特徴のサイクロプス壱式。この2体も、やはり前回同様CONFIG内のVOICE TESTにおいて、以下の順番で音声を再生すると出現するぞ。

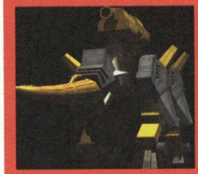

ディアブロタイガーβ

①	ライナー	「なぁ、そんなに熱くなるなよ。底が見えちまうぜ？」	(No.089)
②	ジャック	「俺は運の悪いやつが嫌いでね」	(No.017)
③	バラッド	「俺と戦いたければ、もっと賞金積んでくるんだな。」	(No.008)
④	クリス	「どこまで強くなってるのかと思ったら、この程度？」	(No.029)
⑤	ケリー	「弱いゾイド乗りには興味ないわ」	(No.031)
⑥	レイヴン	「どいつもゾイドの操りかたを知らない！」	(No.058)
⑦	ガルド	「未来など、貴様らにあっても意味はないものだ」	(No.093)
⑧	ザン	「チクショウ！ ゾイドの声が聞こえない！」	(No.081)

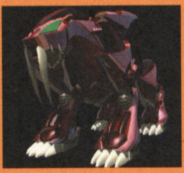

サイクロプス壱式

①	リノン	「リノン・トロスいっきま～す！」	(No.003)
②	ピアス	「かかってらっしゃいな」	(No.039)
③	レジーナ	「行きましょ、三獣士の力見せてあげる！」	(No.074)
④	ナオミ	「上には上がいるってこと、教えてあげるわ」	(No.021)
⑤	クリス	「さぁ、行くわよ！」	(No.028)
⑥	フーマ	「思い知れ！」	(No.043)
⑦	フラン	「おとなしくしてれば、命だけは助けてあげるわ」	(No.079)
⑧	ティータ	「大丈夫……」	(No.082)
⑨	クローディア	「信義も持たぬやからでは、私には勝てない！」	(No.091)
⑩	リーゼ	「そうやって心のよりどころを捜しているの？」	(No.061)
⑪	ヴィオーラ	「キャッチュアレイター……またね！」	(No.069)
⑫	ケリー	「たまには熱くなってみたいものね」	(No.032)
⑬	リバイアス	「いちいち騒ぎ立てて……目障りだ！」	(No.096)
⑭	マリー	「やっぱり紅茶はアールグレイよね～」	(No.025)
⑮	リノン	「いっけぇぇ～!!」	(No.004)
⑯	トーマ	「敵機の分析を終了し……あれ？ もう終わったのか」	(No.066)
⑰	フィーネ	「私たちの勝利ね！」	(No.049)

スターフォックスアドベンチャー 任天堂

え？ トリッキーの逆襲!?

愛知県　ソーザンス　図書券　1000円分進呈

あのトリッキーがフォックスに炎で攻撃を仕掛ける？ そんな怪情報を入手した我が探偵団。詳しく調査すると、これはトリッキーにクリスタルスタッフでしつこく攻撃していると起こる現象であると判明。ただし、トリッキーがファイアコマンドを覚えていないと、この現象は発生しないぞ。

←トリッキーを攻撃していると……。

➡炎で逆襲！ 思わぬダメージに。

ビーストシューター めざせ闘獣王 コナミ

対カズヤ戦楽チンクリアー術！

編集部情報

コトコのビースト奪還をかけたカズヤとの対戦ミニゲーム・ポイントゲッターを楽勝クリアーするワザを発見!! 通常だとカーブコアを装備しないと得点できないハズだけど、超軽量蛇型ビースト・マッドワインダーを使い奥の壁に反射させると、簡単に100点をゲットできるぞ。

➡強敵カズヤ登場！ ポイントゲッターで勝負することに。

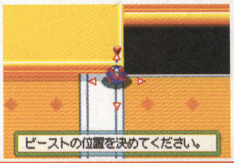

←この位置からマッドワインダーを撃ち出せばバッチリ！

ワトソンの調査メモ

GC　プールエッジ

最強のライバル！ ビリヤードマン登場

トーナメントモードに登場する全レベルのトーナメントライバルに対し、8ボール、9ボールの両方で全勝してみよう。すると、謎の覆面プレイヤーズ・ビリヤードマンMr.9、Mr.8、Mr.7の3人が出現するぞ！ この3人は究極のビリヤードテクニックをもつ最強のライバル。トーナメント制覇に続いて、真の最強の称号をかけた勝負に挑むことになるのだ！ また、3人のビリヤードマンが登場したと同時に、VSコンピューターモードの対戦相手として、彼らを選択することが可能になるぞ。

GBA　ベストプレープロ野球

移動日グラフィックが飛行機に

シーズン中いつでもいいので、本州にあるドーム球場で試合を終えたら、中1日以上日程をあけて札幌ドームへと球場移動してみよう。通常の新幹線の移動グラフィックが飛行機のものに変わるぞ。

GBA　なかよし幼稚園 すこやか園児育成ゲーム

飼育小屋でパラメーターアップ

幼稚園の裏庭にある飼育小屋のウサギ、イヌ、アヒルに3回向きあってみよう。うまくお花マークが現れると、園児のうち誰かのパラメーターがアップするぞ。

裏ワザ募集の告知

裏ワザ探偵団では、はがきまたはeメールでの応募を随時募集中！ 裏ワザが採用されると、図書カードがもらえるぞ！

はがき、eメールを書くにあたっての諸注意

① 裏ワザの内容とそのゲームタイトル、機種を書く。
② 裏ワザの内容はできるだけ詳しく書くこと。
③ きみの郵便番号、住所、氏名、電話番号をはっきりと書く。eメールの人は真心を込めて打つ。
④ あとはほかの人とネタがかぶらないよう、誰よりも早くポストに直行。キューブ+アドバンスの発売を楽しみに待つ。

①
ファミリーコンピュータ
スーパーマリオブラザーズ
マリオが無限に1アップ

②
すごい技を発見したので早速応募します。ワールド3-1のゴールのお城手前の階段になっているところで、ノコノコが二匹降りて来ます。がまんして一匹目をやり過ごしたあと、二匹目をふみつけます。そこでブロックにあたり跳ね返ってくるノコノコを、ジャンプのタイミングをうまく合わせてふみ続けると、無限にマリオが増えるのです。大発見でしょう！

③
住所　〒154-8528　東京都世田谷区シロガネーゼ
氏名　己川ヨシキ　（ペンネーム・オレ流）
電話番号　0990-999-9999

誰よりも早く、こっそり応募せよ！

〒154-8528
(株)エンターブレイン　ファミ通キューブ編集部　「裏ワザ○○○(ゲーム名)」係
eメールアドレスは　famitsu-cube@ml.enterbrain.co.jp

c 1983-2002 Nintendo　Wai Wai Golf c Telenet Japan Co.,Ltd.2002.Published by Eidos Interactive KK 2002.Developed by Telenet Japan Co.,Ltd.Wai Wai Golf,Eidos Interactive and the Eidos logo are trademarks of the Eidos Group of companies.All rights reserved.　c 1983-2002 TOMY c 1999-2001 SHO-PRO・MBS・JRK　c 2002 Nintendo Game by Rare.Rareware logo is a trademark of Rare.　c 2002 KONAMI

◆今月は、ピーチ姫じゃなくてぴちゃこ姫?

かわして!ゆきがっせん
こおった
みずうみのうえで
スノーマンがなげる
ゆきだまをよけてね
ヒュッ
くるっ
くるっ
ヒュッ
ヒュッ
コレ、けっこうトクイかも
スベるのさえ気をつけれは
いけそう……ん?って
雪だるまふえてる〜〜〜
ずらっ
4人だったのに、5…6…
7人になっちゃった〜〜〜
こんなん
ムリムリ!!
よけきれ
ねーだっ
ドドーン
あれっうごかないっ
あ〜〜〜〜〜っ
おさっおさないでぇ——!!
ヒュッ
ヒュッ
カキーン
まきぞえくったヨッシー…
マリオーにゃろーっ
プンプン
……ヨッシー……
メチャおこってるわね……
あ!あ!デカキノコだしてるし…
ポンッ
プンプン
ひとくちメモ②
デカくなると
ライバルを踏んづけて
10コインうばえるぞ!
ドン!
ドン!
バチバチッ
つぎのゲームがはじまるよ〜
てくてく
スキーでダッシュ!
さっきは失敗したけど
こんどはまかせて♡
ゲレンデ上の石をよけて
すべるだけだもん!
ま、みててよ♡
ツーン
ツーン
スタート!
いくぜ
いくぜ
いくぜ
ビリ
シャッ
シャッ
シャッ
はばよせかえし
わっおまえら
なにやってんだよーっ
はばよせっ
ひとくちメモ③
ライバルに
プレッシャーを!
あっ

◆ひちゃこ先生にどのミニゲームがオススメか、おたより送ってね～。 あて先↓ファミ通キューブ＋アドバンス"ひちゃこ"係

◆ひちゃこって…落ちるのきっと好きなんだよね？

SOFT Release Schedule

新作ソフト発売スケジュール

ニンテンドー ゲームキューブ

発売日	タイトル	メーカー	ジャンル	価格(予価)
11月1日	From TV animation ONE PIECE トレジャーバトル!	バンダイ	アクション	6800円
11月8日	マリオパーティ4	任天堂	アクション	6800円
11月21日	biohazard 0	カプコン	アドベンチャー	7800円
11月21日	マッスルちゃんぴよん ~筋肉島の決戦~	コナミ	アクション	6800円
11月21日	スーパーモンキーボール2	セガ	アクション	5800円
11月22日	キン肉マンII世 ~新世代超人VS伝説超人~(ニュージェネレーションVSレジェンド)	バンダイ	アクション	6800円
11月23日	ハリー・ポッターと秘密の部屋	エレクトロニック・アーツ・スクウェア	アクション	6800円
11月28日	わいわいゴルフ	アイドス・インタラクティブ	アクション	6800円
12月5日	遊戯王フォルスバウンドキングダム 閉ざされた虚空の王国	コナミ	シミュレーション	6800円
12月5日	桃太郎電鉄11 ブラックボンビー出現!の巻	ハドソン	テーブルゲーム	6800円
12月6日	FIFA2003 ヨーロッパサッカー	エレクトロニック・アーツ・スクウェア	アクション	6800円
12月12日	ゴジラ 怪獣大乱闘	アタリ	アクション	5800円
12月12日	Evolution Skateboarding	コナミ	アクション	6800円
12月12日	Disney Sports:American Football	コナミ	アクション	6800円
12月13日	ゼルダの伝説 風のタクト	任天堂	RPG	6800円
12月19日	実況パワフルプロ野球9 決定版	コナミ	アクション	6800円
12月19日	Disney Sports:Basketball	コナミ	アクション	6800円
12月19日	ソニック メガコレクション	セガ	アクション	5800円
12月19日	チョロQ!	タカラ	レース	6800円
12月19日	爆転シュート ベイブレード 熱闘! マグネタッグバトル!	タカラ	アクション	6800円
12月19日	ボンバーマンジェッターズ	ハドソン	アクション	6800円
12月20日	ミスタードリラー ドリルランド	ナムコ	アクション	6800円
12月26日	エターナル アルカディア レジェンド	セガ	RPG	6800円
12月26日	TOP GUN エース オブ ザ スカイ	タイタスジャパン	シューティング	6800円
2003年1月9日	スペースレイダース	タイトー	シューティング	4800円
2003年1月16日	斑鳩 IKARUGA	アタリ	シューティング	5800円
2003年1月30日	ワールドサッカー ウイニングイレブン6 ファイナルエヴォルーション	コナミ	アクション	6800円
2003年2月20日	Evolution Snowboarding	コナミ	アクション	6800円
2003年2月上旬	ジェネレーション オブ カオス イクシード ~闇の皇女ロゼ~	アイディアファクトリー	シミュレーション	5800円
2003年2月	メトロイドプライム	任天堂	アクション	6800円
冬	ドカポンDX —わたる世界はオニだらけ—	アスミック・エース・エンタテインメント	テーブルゲーム	6800円
冬	SPIDER-MAN	カプコン	アクション	6800円
冬	TETRIS WORLDS	サクセス	パズル	4800円
冬	F-ZERO GC(仮題)	任天堂	レース	価格未定
冬	1080°GC(仮題)	任天堂	アクション	価格未定
冬	Roll-o-Rama(仮題)	任天堂	アクション	価格未定
冬	ワリオワールドGC(仮題)	任天堂	アクション	価格未定
冬	牧場物語 ワンダフルライフ	ビクターインタラクティブソフトウェア	シミュレーション	価格未定
2003年3月20日	THE BASEBALL 2003 バトルボールパーク宣言 パーフェクトプレープロ野球(仮題)	コナミ	アクション	6800円
2003年3月	バットマン ダークトゥモロー	ケムコ	アクション	6800円
2003年4月	スターフォックス(仮題)	任天堂	シューティング	価格未定
2003年春	VIEWTIFUL JOE	カプコン	アクション	価格未定
2003年春	P.N.03	カプコン	アクション	価格未定
2003年春	ロックマン エグゼ トランスミッション	カプコン	アクション	価格未定
2003年春	零ファイター 撃墜戦記	グローバル・A・エンタテインメント	シューティング	6800円
2003年春	ファイナルファンタジー・クリスタル クロニクル	任天堂	RPG	価格未定
2003年春	機動戦士ガンダム(仮題)	バンダイ	アクション	価格未定
2003年春	ちびロボ!	バンダイ	ジャンル未定	価格未定
2003年春	RUNEII	フロム・ソフトウェア	RPG	価格未定
2003年7月	テイルズシリーズ(仮題)	ナムコ	RPG	価格未定
2003年夏	Dead Phoenix	カプコン	アクション	価格未定
2003年12月	新RPG(仮題)	ナムコ	RPG	価格未定
2003年冬	Killer7	カプコン	アドベンチャー	価格未定
2003年	biohazard 2	カプコン	アドベンチャー	価格未定
2003年	biohazard 3 LAST ESCAPE	カプコン	アドベンチャー	価格未定
2003年	決定版! ニッポンプロ野球 ~水島野球オールスターズvsプロ野球~(仮題)	セガ	アクション	価格未定
2003年	ソウルキャリバー2	ナムコ	アクション	価格未定
2003年	リッジレーサー最新作	ナムコ	レース	価格未定
未定	ルパン三世 海に消えた秘宝	アスミック・エース・エンタテインメント	アドベンチャー	価格未定
未定	biohazard CODE:Veronica 完全版	カプコン	アドベンチャー	価格未定
未定	biohazard 4(仮題)	カプコン	アドベンチャー	価格未定
未定	GRAND HEAT	セガ	レース	6800円
未定	ソニックアドベンチャー1	セガ	アクション	価格未定
未定	バーチャファイタークエスト(仮題)	セガ	ジャンル未定	価格未定
未定	GIFTPIA(仮題)	任天堂	ジャンル未定	価格未定
未定	ドンキーコングレーシング(仮題)	任天堂	アクション	価格未定
未定	マリオゴルフGC(仮題)	任天堂	アクション	価格未定
未定	マリオテニスGC(仮題)	任天堂	アクション	価格未定
未定	シャーマンキング ソウルファイト	バンダイ	ジャンル未定	価格未定

ゲームボーイ アドバンス

発売日	タイトル	メーカー	ジャンル	価格(予価)
11月1日	ファンタジックメルヘン ケーキ屋さん物語+動物キャラナビ占い個性心理学	カルチャーブレーン	その他	4800円
11月14日	DANDOH!! Xi (ダンドー・ザイ)	ゲームビレッジ	アクション	5800円
11月14日	魂斗羅ハードスピリッツ	コナミ	アクション	4800円
11月15日	真・女神転生 デビルチルドレン 光の書	アトラス	RPG	4800円
11月15日	真・女神転生 デビルチルドレン 闇の書	アトラス	RPG	4800円
11月15日	スキャンハンター ~千年怪魚を追え!~	パシフィック・センチュリー・サイバーワークス・ジャパン	アクション	4800円
11月15日	From TV animation ONE PIECE ナナツ島の大秘宝	バンプレスト	RPG	4800円
11月21日	ポケットモンスタールビー	ポケモン	RPG	4800円
11月21日	ポケットモンスターサファイア	ポケモン	RPG	4800円
11月22日	ドキドキクッキングシリーズ① こむぎちゃんのハッピーケーキ	エム・ティー・オー	シミュレーション	4800円
11月22日	スーパーロボット大戦 ORIGINAL GENERATION	バンプレスト	シミュレーション	5800円
11月23日	ハリー・ポッターと秘密の部屋	エレクトロニック・アーツ・スクウェア	アクション	4800円
11月28日	K-1ポケットグランプリ2	コナミ	アクション	4800円
11月28日	実況ワールドサッカーポケット2	コナミ	アクション	4800円
11月28日	チョロQアドバンス2	タカラ	レース	4800円
11月29日	彼岸花	アテナ	アドベンチャー	4800円
11月29日	リトルバスターQ	トミー	RPG	4800円
12月5日	バス釣りしようぜ! ~トーナメントは戦略だ!~	コナミ	シミュレーション	4800円
12月6日	シルバニアファミリー4 めぐる季節のタペストリー	エポック社	アドベンチャー	4800円
12月6日	ダービースタリオン アドバンス	エンターブレイン	シミュレーション	5800円
12月6日	バトルネットワーク ロックマン エグゼ3	カプコン	RPG	4800円
12月6日	バルダーダッシュEX	ケムコ	パズル	4800円
12月6日	志村けんのバカ殿様 天下統一ゲーム	TDKコア	テーブルゲーム	4800円
12月6日	くるりんパラダイス	任天堂	アクション	4800円
12月6日	キン肉マンII世 正義超人への道	バンプレスト	アクション	5800円
12月6日	爆転シュート ベイブレード2002 激戦! チームバトル!! 黄龍の章—ダイチ編—	ブロッコリー	アクション	3980円
12月6日	爆転シュート ベイブレード2002 激戦! チームバトル!! 青龍の章—タカオ編—	ブロッコリー	アクション	3980円
12月6日	アクロバットキッズ	メトロ・スリーディジャパン	アクション	4800円
12月6日	デュアルブレード	メトロ・スリーディジャパン	アクション	4800円
12月6日	トゥームレイダー:プロフェシー	ユービーアイソフト	アクション	4800円
12月6日	わたしのメイクサロン	ラディック	シミュレーション	4800円
12月12日	はじめの一歩 THE FIGHTING!	ESP	アクション	5500円
12月12日	テニスの王子様 Aim at The Victory!	コナミ	RPG	4800円
12月12日	ミニモニ。おねがい☆お星さま!	コナミ	その他	4800円
12月13日	マジャイネーション	エポック社	RPG	4800円
12月13日	アオ・ゾーラと仲間たち 夢の冒険	エム・ティー・オー	その他	4800円
12月13日	シャーマンキング 超・占事略決3	キングレコード	その他	5800円
12月13日	モンスターメーカー4 フラッシュカード	サクセス	RPG	5800円
12月13日	モンスターメーカー4 キラーダイス	サクセス	RPG	5800円
12月13日	犬っこ倶楽部	ジョルダン	アドベンチャー	4800円
12月13日	チョコボランド	スクウェア	テーブルゲーム	4800円
12月13日	ダライアスR	パシフィック・センチュリー・サイバーワークス・ジャパン	シューティング	4800円
12月13日	クロノアヒーローズ 伝説のスターメダル	ナムコ	RPG	4800円
12月19日	Disney Sports:Basketball	コナミ	アクション	5800円
12月19日	わがまま☆フェアリー ミルモでポン! ~黄金マラカスの伝説~	コナミ	アドベンチャー	4800円
12月19日	セガラリー	セガ	レース	5800円
12月19日	ソニック アドバンス2	セガ	アクション	5800円
12月19日	ボボボーボ・ボーボボ 奥義87.5 爆烈鼻毛拳	ハドソン	RPG	4800円
12月20日	おしゃれプリンセス2+動物キャラナビ占い	カルチャーブレーン	アドベンチャー	4800円
12月20日	ハムスター物語3 アドバンス	カルチャーブレーン	シミュレーション	4800円
12月20日	まんが家デビュー物語 あこがれ! まんが家育成ゲーム!	TDKコア	シミュレーション	4800円
12月20日	宇宙大作戦チョコベーダー ウチュウからの侵略者	ナムコ	RPG	4800円
12月20日	闘魂ヒート	パシフィック・センチュリー・サイバーワークス・ジャパン	アクション	5800円
12月20日	エレベーターアクション OLD&NEW	メディアカイト	アクション	4800円
12月23日	RPGツクール アドバンス	エンターブレイン	その他	5800円
12月25日	メダロット弐 CORE カブトバージョン(コミックボンボン誌上通販のみ販売)	ナツメ	RPG	4800円
12月26日	スパイロ アドバンス	コナミ	アクション	4800円
12月27日	全日本少年サッカー大会2 めざせ日本一!	サクセス	シミュレーション	4800円
12月27日	SAMURAI DEEPER KYO	マーベラスエンターテイメント	アクション	4800円

発売日	タイトル	メーカー	ジャンル	価格(予価)
12月	□ ウッディー・ウッドペッカー・クレイジーキャッスル5	ケムコ	アクション	4800円
2003年1月1日	□ きせっこぐるみぃ チェスティとぬいぐるみたちの魔法の冒険	エム・ティー・オー	アドベンチャー	4800円
2003年1月1日	□ THE KING OF FIGHTERS EX2 ~HOWLING BLOOD~	マーベラスエンターテイメント	アクション	5800円
2003年1月3日	□ エレミックス!	シムス	RPG	4800円
2003年1月9日	□ 不思議の国のアリス	グローバル・A・エンタテインメント	テーブルゲーム	4800円
2003年1月10日	□ ことばのパズル もじぴったんアドバンス	ナムコ	パズル	4800円
2003年1月16日	□ Disney Sports:Snowboarding	コナミ	アクション	5800円
2003年1月16日	□ ムゲンボーグ	コナミ	RPG	4800円
2003年1月23日	□ パワプロクンポケット5	コナミ	アクション	4800円
2003年1月24日	□ マリー、エリー&アニスのアトリエ ~そよ風からの伝言(メッセージ)~	バンプレスト	RPG	5800円
2003年1月	□ 犬夜叉 ~奈落の罠! 迷いの森の招待状~	エイベックス・モード	テーブルゲーム	4800円
2003年1月	□ キッドクラウンのクレイジーチェイス	ケムコ	アクション	4800円
2003年2月13日	□ ロード・オブ・ザ・リング ~二つの塔~	エレクトロニック・アーツ・スクウエア	アクション	4800円
2003年2月13日	□ Disney Sports:Motocross	コナミ	アクション	5800円
2003年2月14日	□ ファイナルファンタジータクティクス アドバンス	スクウェア	シミュレーション	5800円
2003年2月27日	□ 戦国革命外伝	コナミ	アクション	4800円
2003年2月27日	□ ホイッスル! ~第37回東京都中学校総合体育サッカー大会~ (仮題)	コナミ	シミュレーション	4800円
2003年2月	□ メトロイドフュージョン	任天堂	アクション	4800円
冬	□ ZOIDS SAGA2	トミー	RPG	4800円
冬	□ ゼルダの伝説 神々のトライフォース&4つの剣	任天堂	RPG	価格未定
冬	□ 牧場物語 ミネラルタウンのなかまたち	ビクターインタラクティブソフトウェア	シミュレーション	4800円
2003年春	□ シンデレラ(仮題)	カルチャーブレーン	シミュレーション	4800円
2003年春	□ プロ麻雀「兵」EXアドバンス(仮題)	カルチャーブレーン	テーブルゲーム	5800円
2003年春	□ SIMPLE 2960(つくろう)ともだちシリーズ Vol.1 THE テーブルゲームコレクション	ディースリー・パブリッシャー	テーブルゲーム	2960円
2003年春	□ SIMPLE 2960(つくろう)ともだちシリーズ Vol.2 THE ブロックくずし	ディースリー・パブリッシャー	アクション	2960円
2003年春	□ サイバードライブゾイド(仮題)	トミー	RPG	4800円
2003年春	□ サモンナイト クラフトソード物語	バンプレスト	RPG	価格未定
2003年春	□ ZERO ONE	フウキ	アドベンチャー	価格未定
2003年	□ まみむめ☆もがちょ たこボール	アイディアファクトリー	パズル	4800円
2003年	□ サンリオピューロランド オールキャラクターズ	トミー	テーブルゲーム	4800円
2003年	□ 真・女神転生	アトラス	RPG	価格未定
2003年	□ ハチエモン(仮題)	ナムコ	ジャンル未定	価格未定
未定	□ ブレンダーブロス	インフォグラムハドソン	アクション	5200円
未定	□ ご金魚物語GBA	カルチャーブレーン	シミュレーション	4800円
未定	□ ドラマチックファンタジー	カルチャーブレーン	アドベンチャー	4800円
未定	□ ぬいペットカフェ(仮題)	カルチャーブレーン	シミュレーション	価格未定
未定	□ EZ-TALK 中級編(仮題)	キーネット	その他	価格未定
未定	□ フロッガー 魔法の国の大冒険	コナミ	アクション	価格未定
未定	□ まじこね	ソフトマックス	パズル	4800円
未定	□ テイルズ オブ ファンタジア	ナムコ	RPG	価格未定
未定	□ ゲームボーイギャラリー4(仮題)	任天堂	アクション	価格未定
未定	□ ゲームボーイミュージック(仮題)	任天堂	その他	6800円
未定	□ 馬穴大作戦(仮題)	任天堂	シミュレーション	価格未定
未定	□ ルナブレイズ(仮題)	任天堂	RPG	価格未定

ゲームボーイ カラー

発売日	タイトル	メーカー	ジャンル	価格(予価)
2002年	□ エクストリーム ホイールズ ~めざせBMXチャンピオン~	スパイク	レース	4300円
2002年	□ KLUSTER	スパイク	パズル	4300円
未定	□ 漢字BOY3	J・ウイング	その他	価格未定

ポケモンミニ™

発売日	タイトル	メーカー	ジャンル	価格(予価)
12月14日	□ ポケモンそだてやさんミニ	ポケモン	シミュレーション	1200円

ゲームキューブ ハード&周辺機器

ゲームキューブ
発売中(シルバーはは12月1日発売)/各19800円

DVD/ゲームプレーヤーQ
発売中/34800円

コントローラ
発売中(シルバー、エメラルドブルーは12月5日発売)/各2500円

ワイヤレスコントローラ ウェーブバード
12月5日発売/4500円

メモリーカード59
発売中/1400円

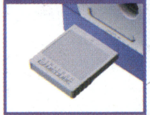

メモリーカード251
発売中/2000円

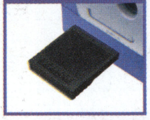

SD-メモリーカードアダプタ
発売日未定/価格未定

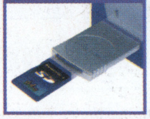

ACアダプタ
発売中/3000円

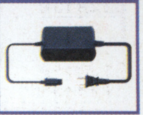

S端子ケーブル
発売中/2500円

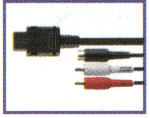

ステレオAVケーブル
発売中/1500円

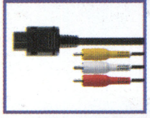

モノラルAVケーブル
発売中/1200円

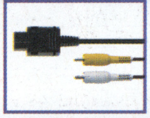

GBAケーブル
発売中/1400円

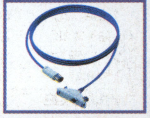

D端子ビデオケーブル
発売中/3500円

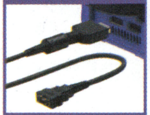

コンポーネントビデオケーブル
発売中/3500円

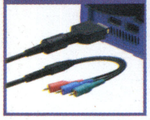

モデムアダプタ
発売中/3800円

ブロードバンドアダプタ
発売中/3800円

ゲームボーイアドバンス ハード&周辺機器

ゲームボーイアドバンス
発売中/各8800円

通信ケーブル
発売中/1400円

ACアダプタセット
発売中/1500円

バッテリーパック・チャージャセット
発売中/3500円

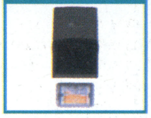

カードeリーダー
発売中/5800円

ポケモンミニ

ポケモンミニ
発売中/4800円

—
—/—

—
—/—

—
—/—

※■の色のタイトルは新着タイトルです。

ゲーム書き換えシステム NINTENDO-POWER ニンテンドウパワー

ニンテンドウパワーソフトリスト

ローソン店頭のLoppiでのソフト書き換えサービスが終了になったニンテンドウパワー。だけど、任天堂の"お客様ご相談窓口"で引き続き書き換えが行われているぞ。いまでは入手の難しいゲームや、書き換えでしか遊べないゲームもあるので、書き換え用カートリッジを持っている人はどんどん申し込もう。

書き換えサービスを申し込むには、任天堂ホームページで申し込み用紙を入手して、必要事項を書き込んだうえ、カートリッジといっしょに最寄りの任天堂お客様ご相談窓口に送付しよう。書き換え料金は、999円以下の場合は郵便切手を同封、1000円以上の場合はカートリッジ返却時に代金引き換えになるぞ。ホームページが見られない人は各サービスセンターに電話で問い合わせよう。

書き換えサービスの申し込み先 電話受付時間:AM9:00～PM5:00(土・日・祝祭日を除く)

- ●任天堂ホームページ http://www.nintendo.co.jp/n03/index.html
- ●本社サービスセンター ☎075·662·9611
- ●名古屋サービスセンター ☎052·571·2506
- ●東京サービスセンター ☎03·3254·1647
- ●岡山サービスセンター ☎086·252·2038
- ●大阪サービスセンター ☎06·6376·5970
- ●札幌サービスセンター ☎011·612·6930

ゲームは専用のROMへ書き込もう

SFメモリカセット(GBメモリカートリッジ)の中には、ゲームのプログラムを書き込むFブロックが8分割、データのセーブを行うBブロックが16分割になって入っている。どちらかのブロック数がいっぱいになるまで、何本でもソフトを書き込めるのだ。

スーパーファミコン書き換え専用
SFメモリカセット
販売終了
(在庫がある場合のみ購入可能)

ゲームボーイ書き換え専用
GBメモリカートリッジ
販売終了
(在庫がある場合のみ購入可能)

ソフトの組み合わせかた

複数のソフトを入れると自動的に"メニュー画面(Fブロック1)"が書き込まれることを覚えておこう。下の図のように3本のソフトの合計使用ブロックは、Fブロックが7、Bブロックが14。ただしこれにメニュー画面が入るので、Fブロックはすべて埋まってしまう。

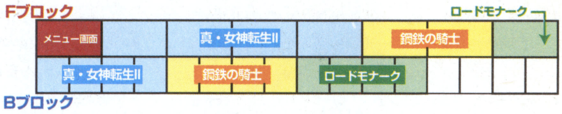

スーパーファミコン

ジャンル	ソフトタイトル	商品番号	メーカー名	価格	F	B
RPG	ARETHA	145131	やのまん	1000円	4	4
RPG	ARETHA II	604941	やのまん	1000円	4	4
RPG	ELFARIA II	132748	ハドソン	1000円	4	4
RPG	FEDA	604925	やのまん	1000円	5	4
RPG	Last Bible III	251453	アトラス	1000円	6	4
RPG	イーハトーヴォ物語	827886	ヘクト	1000円	2	1
RPG	エストポリス伝記	176524	タイトー	1000円	2	2
RPG	旧約・女神転生	222208	アトラス	1000円	4	4
RPG	真・女神転生	233561	アトラス	1000円	3	4
RPG	真・女神転生 II	235385	アトラス	1000円	4	4
RPG	新桃太郎伝説	555983	ハドソン	1000円	4	4
RPG	ゼルダの伝説 神々のトライフォース	069035	任天堂	1000円	2	4
RPG	ソード・ワールドSFC	608092	ティーアンドイーソフト	1000円	3	4
RPG	ソード・ワールドSFC2 いにしえの巨人伝説	693723	ティーアンドイーソフト	1000円	4	4
RPG	大貝獣物語	469394	ハドソン	1000円	6	4
RPG	ドラゴンスレイヤー英雄伝説	607576	エポック社	1000円	2	1
RPG	ドラゴンスレイヤー英雄伝説II	608106	エポック社	1000円	3	4
RPG	トルネコの大冒険 不思議のダンジョン	133515	チュンソフト	1000円	3	4
RPG	不思議のダンジョン2 風来のシレン	092428	チュンソフト	1000円	8	16
RPG	ブレスオブファイアII	469386	カプコン	1000円	5	4
RPG	マザー2 ギーグの逆襲	468355	任天堂	1000円	6	4
RPG	レナス【古代機械の記憶】	144134	アスミック	1000円	3	4
RPG	レナス2～封印の使徒～	156442	アスミック	1000円	8	4
アクション	悪魔城ドラキュラXX	469017	コナミ	1000円	4	0
アクション	カービィボウル	468371	任天堂	1000円	3	4
アクション	がんばれゴエモン きらきら道中	468959	コナミ	1000円	6	4
アクション	がんばれゴエモン3	398764	コナミ	1000円	4	4
アクション	奇々怪界 月夜草子	722545	ナツメ	1000円	3	0
アクション	奇々怪界 謎の黒マント	722537	ナツメ	1000円	2	0
アクション	キッドクラウンのクレイジーチェイス	719706	コトブキシステム	1000円	2	0
アクション	魂斗羅スピリッツ	468932	コナミ	1000円	2	0
アクション	サンドラの大冒険 ワルキューレとの出逢い	751111	ナムコ	1000円	2	0
アクション	スーパードンキーコング	468363	任天堂	1000円	8	1
アクション	スーパードンキーコング2	468967	任天堂	1000円	8	1
アクション	スーパードンキーコング3	468991	任天堂	1000円	8	1
アクション	スーパーボンバーマン3	469378	ハドソン	1000円	3	0
アクション	スーパーマリオコレクション	861367	任天堂	1000円	4	4
アクション	スーパーマリオワールド	131130	任天堂	1000円	1	1
アクション	スーパーメトロイド	468347	任天堂	1000円	6	4
アクション	スーパーワギャンランド	608173	ナムコ	1000円	2	0
アクション	スーパーワギャンランド2	604933	ナムコ	1000円	2	0
アクション	ストリートファイターIIターボ	129224	カプコン	1000円	5	0
アクション	それ行けエビス丸 からくり迷路	112640	コナミ	1000円	2	0
アクション	超原人2	283096	ハドソン	1000円	3	0
アクション	超魔界大戦 どらぼっちゃん	281034	ナグザット	1000円	2	1
アクション	超魔界村	131148	カプコン	1000円	2	0
アクション	ツインビーレインボーベルアドベンチャー	131890	コナミ	1000円	2	4
アクション	デモンズ・ブレイゾン 魔界村 紋章編	112453	カプコン	1000円	4	0
アクション	ドラえもん3 のび太と時の宝玉	693693	エポック社	1000円	3	0
アクション	ドラえもん4 のび太と月の王国	606740	エポック社	1000円	3	0
アクション	ファイナルファイト	108464	カプコン	1000円	2	0
アクション	ファイナルファイト2	110396	カプコン	1000円	3	0
アクション	リブルラブル	143791	ナムコ	1000円	1	0
アクション	ロックマン7	132764	カプコン	1000円	4	0
アクション	ロックマンX	131237	カプコン	1000円	3	0
アクション	ワギャンパラダイス	751120	ナムコ	1000円	3	0
シミュレーション	AIIIS.V.	288853	ビクターインタラクティブソフトウェア	1000円	4	16
シミュレーション	SUPER大航海時代	608122	コーエー	1000円	2	4
シミュレーション	Winning Post2 プログラム'96	608114	コーエー	1000円	6	16
シミュレーション	アースライト ルナ ストライク	283118	ハドソン	1000円	6	4
シミュレーション	鋼鉄の騎士	156736	アスミック	1000円	2	4
シミュレーション	鋼鉄の騎士2 砂漠のロンメル軍団	175854	アスミック	1000円	2	4
シミュレーション	鋼鉄の騎士3 激突ヨーロッパ戦線	176541	アスミック	1000円	3	4
シミュレーション	ジ・アトラス	295809	ビクターインタラクティブソフトウェア	1000円	4	16
シミュレーション	シムシティー	131156	任天堂	1000円	1	16
シミュレーション	タクティクスオウガ	607461	クエスト	1000円	6	4
シミュレーション	デア ラングリッサー	608131	日本コンピューターシステム	1000円	4	4
シミュレーション	伝説のオウガバトル	854344	クエスト	1000円	4	16
シミュレーション	ときめきメモリアル～伝説の樹の下で～	468924	コナミ	1000円	8	4
シミュレーション	ファイアーエムブレム 聖戦の系譜	469025	任天堂	1000円	8	4
シミュレーション	ファイアーエムブレム 紋章の謎	131245	任天堂	1000円	6	4
シミュレーション	牧場物語	303526	ビクターインタラクティブソフトウェア	1000円	4	4
シミュレーション	魔神転生	254223	アトラス	1000円	3	4
シミュレーション	魔神転生II	281255	アトラス	1000円	6	4
シミュレーション	ミリティア	608157	ナムコ	1000円	3	0
シミュレーション	ロードモナーク	249785	エポック社	1000円	1	4
シューティング	AXELAY	122025	コナミ	1000円	2	0
シューティング	GRADIUSIII	117382	コナミ	1000円	1	0
シューティング	PHALANX	721107	コトブキシステム	1000円	2	0
シューティング	SPACE INVADERS	142379	タイトー	1000円	1	0
シューティング	キャラバンシューティングコレクション	283711	ハドソン	1000円	1	0
シューティング	極上パロディウス	468894	コナミ	1000円	4	0
シューティング	コズモギャング ザ ビデオ	751090	ナムコ	1000円	2	0
シューティング	パロディウスだ!～神話からお笑いへ～	468983	コナミ	1000円	2	0
シューティング	ポップンツインビー	468975	コナミ	1000円	2	0
スポーツ	F-ZERO	129216	任天堂	1000円	1	1
スポーツ	磯釣り 離島編	281336	ビクターインタラクティブソフトウェア	1000円	4	4
スポーツ	海のぬし釣り	283126	ビクターインタラクティブソフトウェア	1000円	4	4
スポーツ	川のぬし釣り2	283703	ビクターインタラクティブソフトウェア	1000円	3	4
スポーツ	実況ワールドサッカー2	722529	コナミ	1000円	6	4
スポーツ	スーパー大相撲 熱戦大一番	329762	ナムコ	1000円	2	0
スポーツ	スーパーファミリーテニス	076899	ナムコ	1000円	2	0
スポーツ	スーパーブラックバス2	751081	スターフィッシュ	1000円	4	4
スポーツ	スーパーブラックバス3	586897	スターフィッシュ	1000円	8	4
スポーツ	スキーパラダイスWITHスノーボード	334367	ビクターインタラクティブソフトウェア	1000円	2	0
スポーツ	ダービージョッキー【騎手王への道】	184861	アスミック	1000円	2	4
スポーツ	つり太郎	335916	ビクターインタラクティブソフトウェア	1000円	2	1
スポーツ	デビルズコース	853577	ティーアンドイーソフト	1000円	2	4
スポーツ	ナムコットオープン	143839	ナムコ	1000円	2	4
パズル	CAMEL TRY	175188	タイトー	1000円	2	0
パズル	PUZZLE BOBBLE	128805	タイトー	1000円	1	0
パズル	クオンパSFC	608084	ティーアンドイーソフト	1000円	2	4
パズル	コズモギャング ザ パズル	608165	ナムコ	1000円	1	0
パズル	す～ぱ～なぞぷよ ルルーのルー	308790	バンプレスト	1000円	2	4
パズル	す～ぱ～ぷよぷよ	326356	バンプレスト	1000円	2	0
パズル	パネルでポン	468941	任天堂	1000円	2	0
パズル	マリオのスーパーピクロス	468916	任天堂	1000円	2	4
その他	SUPER億万長者ゲーム	184853	タカラ	1000円	2	4
その他	SUPER人生ゲーム3	185035	タカラ	1000円	4	4
その他	弟切草	469432	チュンソフト	1000円	2	4
その他	学校であった怖い話	296015	バンプレスト	1000円	6	4
その他	かまいたちの夜	133507	チュンソフト	1000円	6	4
その他	決戦!ドカポン王国IV～伝説の勇者たち～	143618	アスミック	1000円	2	4
その他	真・麻雀	249815	コナミ	1000円	1	4
その他	スーパー桃太郎電鉄II	132756	ハドソン	1000円	2	4
その他	大爆笑人生劇場	153656	タイトー	1000円	2	0
その他	大爆笑 人生劇場～ずっこけサラリーマン編～	144126	タイトー	1000円	4	4

＊表中のF、Bの文字は、それぞれFブロック数、Bブロック数を表しています。

その他	晦 —つきこもり	293105	バンプレスト	1000円	8	4
その他	ドカポン外伝 炎のオーディション	138878	アスミック	1000円	2	0
その他	ドカポン3·2·1〜嵐を呼ぶ友情〜	123064	アスミック	1000円	3	4
その他	ハロー！パックマン	329754	ナムコ	1000円	3	0
その他	プロ麻雀 極III	199303	アテナ	1000円	2	4
その他	魔女たちの眠り	288233	ビクターインタラクティブソフトウェア	1000円	6	4
その他	夜光虫	221317	アテナ	1000円	4	4
新作	WRECKING CREW'98	213608	任天堂	2000円	4	4
新作	幻獣旅団	430471	アクセラ	2000円	8	16
新作	スーパーファミコンウォーズ	396877	任天堂	2000円	4	16
新作	ダービースタリオン98	515949	任天堂	2000円	6	16
新作	たまごっちタウン	218511	バンダイ	2500円	2	4
新作	ファイアーエムブレム トラキア776	439665	任天堂	2500円	8	16
新作	SUPER PUNCH-OUT!!	509566	任天堂	2000円	4	4
新作	スーパーファミリーゲレンデ	213527	ナムコ	2000円	4	4
新作	リングにかけろ	810541	日本コンピュータシステム	2000円	5	0
新作	POWER倉庫番	114731	任天堂	2000円	2	4
新作	POWERロードランナー	329363	任天堂	2000円	3	4
新作	お絵かきロジック	057134	世界文化社	2000円	1	1
新作	お絵かきロジック2	658006	世界文化社	2000円	1	1
新作	カービィのきらきらきっず	565849	任天堂	2000円	4	1
新作	すってはっくん	402125	任天堂	2000円	6	4
新作	ドクターマリオ	810738	任天堂	2000円	1	1
新作	ピクロスNP Vol.1	472832	任天堂	2000円	2	1
新作	ピクロスNP Vol.2	240931	任天堂	2000円	2	1
新作	ピクロスNP Vol.3	630853	任天堂	2000円	2	1
新作	ピクロスNP Vol.4	469211	任天堂	2000円	2	1
新作	ピクロスNP Vol.5	410721	任天堂	2000円	2	1
新作	ピクロスNP Vol.6	022870	任天堂	2000円	3	4
新作	ピクロスNP Vol.7	507636	任天堂	2000円	3	4
新作	ピクロスNP Vol.8	516864	任天堂	2000円	3	4
新作	Zooっと麻雀！	241555	任天堂	2000円	5	16
新作	同級生2	396885	バンプレスト	2000円	8	1
新作	はじまりの森	275239	任天堂	2500円	8	4
新作	ファミコン探偵倶楽部II うしろに立つ少女	406015	任天堂	2000円	6	4
新作	平成 新・鬼ヶ島 前編	329380	任天堂	2000円	6	1
新作	平成 新・鬼ヶ島 後編	611760	任天堂	2000円	6	1
新作	メタルスレイダーグローリー ディレクターズカット	720542	任天堂	2000円	6	0

ゲームボーイ

	ソフトタイトル	商品番号	メーカー名	価格	F	B
RPG	アザーライフアザードリームスGB	041815	コナミ	1000円	8	1
RPG	アレサ	763977	やのまん	1000円	1	1
RPG	アレサII	338923	やのまん	1000円	2	1
RPG	アレサIII	237787	やのまん	1000円	2	1
RPG	海のぬし釣り2	745481	ビクターインタラクティブソフトウェア	1000円	8	1
RPG	格闘料理伝説ビストロレシピ 決闘★ビストロガルム編	721263	バンプレスト	1000円	8	1
RPG	格闘料理伝説ビストロレシピ 激闘★フードンバトル編	778915	バンプレスト	1000円	8	1
RPG	化石創世リボーン2 モンスターディガー	733008	スターフィッシュ	1000円	8	4
RPG	川のぬし釣り3	804614	ビクターインタラクティブソフトウェア	1000円	4	1
RPG	がんばれゴエモン〜天狗党の逆襲〜	798967	コナミ	1000円	8	1
RPG	ぐるぐるガラクターズ	262901	アトラス	1000円	8	1
RPG	ゴッドメディスン 〜ファンタジー世界の誕生〜	732460	コナミ	1000円	2	1
RPG	サンリオタイムネット 過去編	797669	イマジニア	1000円	8	4
RPG	サンリオタイムネット 未来編	798797	イマジニア	1000円	8	4
RPG	ゼルダの伝説DX 夢を見る島	370169	任天堂	1000円	8	4
RPG	ドラゴンスレイヤーI	262935	エポック社	1000円	1	0
RPG	ドラゴンスレイヤー外伝 眠りの王冠	286028	エポック社	1000円	1	1
RPG	爆釣リトリーブマスター	534056	コナミ	1000円	4	1
RPG	ビタミーナ王国物語	682438	ナムコ	1000円	2	1
RPG	風来のシレンGB 月影村の怪物	046094	チュンソフト	1000円	4	4
RPG	ボンバーマンクエスト	031577	ハドソン	1000円	8	1
RPG	女神転生 ラストバイブル	682462	アトラス	1000円	8	1
RPG	女神転生 ラストバイブルII	744778	アトラス	1000円	8	1
RPG	メダロット（カブトバージョン）	586366	イマジニア	1000円	4	4
RPG	メダロット（クワガタバージョン）	586374	イマジニア	1000円	4	4
RPG	メダロット パーツコレクション	721425	イマジニア	1000円	4	4
アクション	GB原人2	586340	ハドソン	1000円	2	0
アクション	悪魔城すぺしゃる ぼくドラキュラくん	306274	コナミ	1000円	2	0
アクション	アレイウェイ	050920	任天堂	800円	1	0
アクション	カービィのブロックボール	384801	任天堂	1000円	4	1
アクション	がんばれゴエモン〜星空士ダイナマイッツあらわる!!	085898	コナミ	1000円	8	1
アクション	ゲームボーイギャラリー	085898	任天堂	1000円	2	1
アクション	ゲームボーイギャラリー3	383066	任天堂	1000円	8	1
アクション	ザ・首都高レーシング	502057	ポニーキャニオン	1000円	1	1
アクション	じゃがいぬくん	720712	ビクターインタラクティブソフトウェア	1000円	8	1
アクション	スーパードンキーコングGB	060810	任天堂	1000円	4	1
アクション	スーパーマリオランド	889369	任天堂	800円	1	0
アクション	スーパーマリオランド2 6つの金貨	250473	任天堂	800円	4	1
アクション	スーパーマリオランド3 ワリオランド	019101	任天堂	800円	4	1
アクション	スパイ アンド スパイ	462861	ケムコ	1000円	8	0
アクション	ストリートファイターII	745383	カプコン	1000円	4	0
アクション	高橋名人の冒険島3	520641	ハドソン	1000円	2	0
アクション	ちびまる子ちゃん4 これが日本だよ！ 王子さま	325015	タカラ	1000円	1	0
アクション	ちびまる子ちゃん まる子デラックス劇場	014109	タカラ	1000円	1	0
アクション	ドンキーコング	084701	任天堂	1000円	4	1
アクション	ドンキーコングランド	523852	任天堂	1000円	4	1
アクション	熱闘！ 闘神伝	364886	タカラ	1000円	4	0
アクション	バイオニックコマンドー	530212	カプコン	1000円	2	0
アクション	バブルボブル ジュニア	263061	タイトー	1000円	1	0
アクション	パックマン	682454	ナムコ	1000円	1	0
アクション	プチカラット	262943	タイトー	1000円	8	1
アクション	星のカービィ	193721	任天堂	800円	2	0
アクション	星のカービィ2	193704	任天堂	1000円	4	1
アクション	ボンバーマンGB3	733113	ハドソン	1000円	2	0
アクション	魔界村外伝	530689	カプコン	1000円	2	0
アクション	メトロイド2	194344	任天堂	800円	2	1
アクション	桃太郎電劇2	733083	ハドソン	1000円	4	0
アクション	レッドアリーマー 魔界村外伝	804673	カプコン	1000円	1	0
アクション	ロックマンワールド	519561	カプコン	1000円	2	0
アクション	ロックマンワールド2	519570	カプコン	1000円	2	0
アクション	ロックマンワールド3	519545	カプコン	1000円	2	0
アクション	ロックマンワールド4	390658	カプコン	1000円	4	0
アクション	ロックマンワールド5	390704	カプコン	1000円	4	0
シミュレーション	あにまるぶりーだ〜2	502901	J・ウイング	1000円	4	1
シミュレーション	海戦ゲーム レーダーミッション	038989	任天堂	800円	1	0
シミュレーション	ゲームボーイウォーズ	250546	任天堂	800円	2	1
シミュレーション	ゲームボーイウォーズ ターボ	281611	ハドソン	1000円	4	4
シミュレーション	昆虫博士	502065	J・ウイング	1000円	4	1
シミュレーション	サバイバルキッズ 孤島の冒険者	090051	コナミ	1000円	8	4
シミュレーション	スーパーブラックバス ポケット3	732982	スターフィッシュ	1000円	8	1
シミュレーション	超魔神英雄伝ワタル まぜっこモンスター2	036722	バンプレスト	1000円	4	1
シミュレーション	ディノブリーダー2	503371	J・ウイング	1000円	4	1
シミュレーション	プリクラPocket 不完全女子高生マニュアル	834572	アトラス	1000円	4	1
シミュレーション	プリクラPocket2 彼氏改造大作戦	834581	アトラス	1000円	4	1
シミュレーション	プリクラPocket3 タレントデビュー大作戦	833762	アトラス	1000円	8	1
シミュレーション	ハムスターパラダイス	376884	アトラス	1000円	8	1
シミュレーション	牧場物語GB	045624	ビクターインタラクティブソフトウェア	1000円	4	1
シミュレーション	遊戯王モンスターカプセルGB	002251	コナミ	1000円	8	4
シミュレーション	ミニ4ボーイII	518794	J・ウイング	1000円	4	1
スポーツ	F1レース	796735	任天堂	800円	1	1
スポーツ	it's a ワールドラリー	041921	コナミ	1000円	8	1
スポーツ	ゴルフ	022373	任天堂	800円	1	1
スポーツ	テニス	411124	任天堂	800円	1	0
スポーツ	トリックボーダーグランプリ	721280	アテナ	1000円	8	0
シューティング	サーガイヤ	264415	タイトー	1000円	1	0
シューティング	スペースインベーダーズ	360759	タイトー	1000円	1	0
シューティング	ソーラーストライカー	193992	任天堂	800円	1	0
シューティング	ネメシスII	306258	コナミ	1000円	2	0
パズル	SAME GAME	306312	ハドソン	1000円	2	1
パズル	カービィのきらきらきっず	384305	任天堂	1000円	2	1
パズル	カラムー町はおおさわぎ！〜ポリンキーズとおかしな仲間たち〜	732991	スターフィッシュ	1000円	8	1
パズル	クイックスアドベンチャー	587141	タイトー	1000円	8	1
パズル	語楽王 TANGO!	781151	J・ウイング	1000円	8	1
パズル	倉庫番伝説 光と闇の国	516881	J・ウイング	1000円	8	1
パズル	テトリス	585831	任天堂	800円	1	0
パズル	テトリスDX	583669	任天堂	1000円	4	1
パズル	ドクターマリオ	018686	任天堂	800円	1	0
パズル	パズルボブルGB	733091	タイトー	1000円	1	0
パズル	花さか天使テンテンくんのBeat Breaker	391603	コナミ	1000円	8	1
パズル	ピクロス2	782823	任天堂	1000円	4	1
パズル	ぽけっとぷよぷよ通	587338	コンパイル	1000円	2	0
パズル	マリオのピクロス	96743	任天堂	1000円	2	1
パズル	ミスタードリラー	377252	ナムコ	1000円	4	1
パズル	モグラーニャ	394734	任天堂	1000円	4	1
パズル	ヨッシーのクッキー	413607	任天堂	800円	1	0
パズル	ヨッシーのパネポン	085804	任天堂	1000円	4	0
その他	beatmania GB	798959	コナミ	1000円	8	0
その他	GO！GO！ヒッチハイク	516937	J・ウイング	1000円	4	1
その他	オセロワールド	799343	ツクダオリジナル	1000円	1	0
その他	カービィのピンボール	193968	任天堂	800円	2	1
その他	カエルの為に鐘は鳴る	390194	任天堂	800円	4	1
その他	カンヅメモンスター パフェ	518816	スターフィッシュ	1000円	8	1
その他	コナミGBコレクションVol.1	834599	コナミ	1000円	4	0
その他	コナミGBコレクションVol.2	721654	コナミ	1000円	4	0
その他	コナミGBコレクションVol.4	784109	コナミ	1000円	4	0
その他	将棋2	501051	ポニーキャニオン	1000円	2	0
その他	人生ゲーム	682446	タカラ	1000円	2	1
その他	スーパー桃太郎電鉄2	733105	ハドソン	1000円	2	1
その他	ドラえもんカート	030953	エポック社	1000円	2	1
その他	ドラえもんのGAMEBOYであそぼうよ デラックス10	027502	エポック社	1000円	2	1
その他	ナムコギャラリーVol.1	364002	ナムコ	1000円	4	0
その他	ナムコギャラリーVol.3	306282	ナムコ	1000円	4	0
その他	パチパチパチスロ郎〜ニューパルサー編〜	519758	スターフィッシュ	1000円	8	1
その他	フェアリーキティの開運辞典 〜妖精の国の占い修行〜	586358	イマジニア	1000円	8	1
その他	プロ麻雀 極 GB	733016	アテナ	1000円	1	0
その他	プロ麻雀 極 GB2	376621	アテナ	1000円	8	1
その他	本格四人打麻雀 麻雀王	497045	童	1000円	8	1
その他	本格花札GB	721441	アルトロン	1000円	8	1
その他	麻雀クエスト	795976	J・ウイング	1000円	8	1
その他	桃太郎電鉄jr. 〜全国ラーメンめぐりの巻〜	721638	ハドソン	1000円	4	1
その他	役満	021547	任天堂	800円	1	0
その他	遊戯王デュエルモンスターズ	732451	コナミ	1000円	8	1
新作	こぐるぐるぐる〜ぐるぐるとなかよし	672726	スティング	1000円	8	4
新作	スーパーマリオブラザーズデラックス	255726	任天堂	1000円	8	1
新作	波乗り野郎！	673994	ナツメ	1000円	8	1
新作	バルーンファイトGB	049964	任天堂	1000円	2	1
新作	カラムー町は大さわぎ！おかわりっ！	039195	スターフィッシュ	1500円	8	1
新作	対戦詰将棋	262901	アテナ	1000円	8	0
新作	大刀GB	460907	ケムコ	1000円	8	1
新作	バットマンビヨンド	461245	ケムコ	1000円	8	0
新作	Loppi パズルマガジン かんがえるパズル創刊号	871842	サクセス	600円	2	4
新作	Loppi パズルマガジン かんがえるパズル第2号	858935	サクセス	600円	2	4
新作	Loppi パズルマガジン ひらめくパズル創刊号	549754	サクセス	600円	2	4
新作	Loppi パズルマガジン ひらめくパズル第2号	367826	サクセス	600円	2	4
新作	Loppi パズルマガジン かんがえるパズル第3号	770451	サクセス	600円	2	4

＊表中のF、Bの文字は、それぞれFブロック数、Bブロック数を表しています。

64bit

ここで重大な発表だ。じつはいままで隠していたわけじゃないんだけど、筆者はゲームキューブを持ってないのだ！ ファミコンだったら**10機以上は**持ってるんだけどね……。いずれにしてもゲームキューブ誌のコーナー担当者に**あるまじき狼藉ぶり**だね。しかし、『ゼルダ』シリーズ最新作発売を目前に続々と公開される画面写真や新情報を見てると、脳内物質がダラダラと分泌されて欲しくなるいっぽうだ。こりゃ買い時っすか！

今月のギャップ

今回は**ギャップ界の異端児**、『エアーフォートレス』を紹介しよう。**プラモギャップ**の中でも味わい深い作品。**プロのモデラーの仕事**とお見受けしたが、どうも**現場との意志疎通**が足りてないご様子。

イメージモデル　本当の姿

見どころ：モデラーさん独特の作品世界はナイス！

HAL-AI HAL Laboratory 1987

今月のお宝

今月は、筆者が先日大阪日本橋で発掘したお宝アイテムを紹介したい。ホリ電機の『マルチボックス』というこの周辺機器、**単3乾電池6本**でファミコンを稼働させてしまうすぐれもの。しかもRFアンテを実装しており、ワイヤレスで最寄りのテレビにゲーム画面を写すことが可能！ ファミコンにフィットするデザインにも、ニヤリとさせられる。ホリ電機のセンスには**毎度驚嘆を禁じ得ない！**

キミの持ってるお宝情報を送ったってや！ ホンマ。
eメールあて先：famitsu-cube@ml.enterbrain.co.jp

今月のクイズ

まいど！ クイズだよ！ さあ、このゲーム画面の一部を拡大した絵を手がかりに、ゲーム名を当ててくれたまえ！ なんだか**必要以上にツブツブしてるね**ぇ。こんなにツブツブしてるゲームといったら？

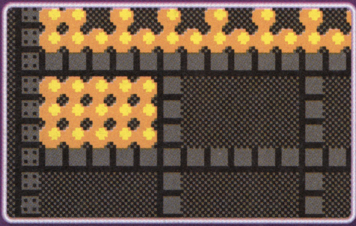

ヒント：ツブツブしてるのだけが売りですなー。
→答えは次号！　先月の答え：『けっきょく南極大冒険』

今月のマチウケ

今回は、君のケータイをファミ小らしく粋に飾ってくれる、**いかす待ち受け画面**を紹介したい。iモードのメインメニューからアクセスできる、『COOL SCREEN』をチェックしてみてくれ！ 筆者が**真心こめて**作った画像の数々をぜひ試してみてほしい。

アクセス方法（月額100円）
iメニュー→メニューリスト→
待受画面／iアプリ待受→アート→Cool Screen
→Nendo ANIのところをチェック！

今月のカセッツ

今回はタイトーの最終モデルを紹介しよう。ファミコン史**黄昏の時代**、'92年前後にリリースされたもの。このモデルを最後に、タイトーはオリジナル形状カセッツの設計から**ついに手を退くこととなる。**

このファミコン離れした未来的デザインが、タイトーの**終着点であり解答**だった。

最終モデルにして初めてタイトーロゴが中央にレイアウトされた。

TCF-CS-5900 TAITO 1992

まめちしき　"ファミコンショップ"という看板を掲げていながら、肝心のファミコンを置いていない店は依然として多い。業界全体の啓蒙が求められている。

MADE IN JAPAN

ファミ通キューブ＋アドバンス STAFF on

LEVEL1 / CORN FLAKES / diceKsaito / i love my DA / pri / BLUE / Leeway STUDIO / rocka graphica

発行人　浜村弘一
編集人　松本秀寿
編集長　水間勇一
アートディレクター　村田順一
編集スタッフ　堤 俊浩／渡邉 忍／藤原教弘／坂本達哉／小山太輔／益田健一
制作スタッフ　宮本大輔

ライティング
石井るり子　どうぶつの村だより 146
AIRS WORKS 松本幸彦　トライフォースタイムス 144／マリオパーティ4 別冊付録
岡野英行　ゼルダの伝説 風のタクト 20／新作！スクープ98連発!! 39〜41／50〜51／55／スターフォックスアドベンチャー 76／ロックマンナビゲーション 150
片山 淳　新作！スクープ98連発!! 36〜37／46〜47
佐藤隆博　新作！スクープ98連発!! 68〜73
DieANI 藤本健太郎　ルート64ビット 162
高橋 豪　新作！スクープ98連発!! 45／61〜64
田渕 亮　スーパーロボット大戦 ORIGINAL GENERATION 102
新岡優哉　星のカービィ 夢の泉デラックス 96
西 浩樹　カービィ学園 140
平野テツヤ　スマブランドDX 132
藤原 麗　新作！スクープ98連発!! 52〜53／63
本田やよい　新作ゲームクロスレビュー 14／ハリー・ポッターと秘密の部屋 86
増田 厚　ポケモン放送局 148／ポケットモンスタールビー・サファイア 別冊付録
三須隆弘　ポケットモンスタールビー・サファイア 別冊付録
LEVEL 1 ローリング内沢　新作ゲームクロスレビュー 14
渡辺美紀　新作！スクープ98連発!! 42／44〜45／54

デザイン
青木賢一　ロックマンナビゲーション 150／マリオパーティ4 別冊付録
伊藤あかね　新作！スクープ98連発!! 36〜37／46〜48／64〜67／バイオハザード0 82
大西若菜　ハリー・ポッターと秘密の部屋 86／ディズニーゲームカーニバル 142／チョコボランドノート 特別付録
大西若葉　桃太郎電鉄11抱きつき人形の使いかた 106／マリオファン新聞 136／どうぶつの村だより 146
加山圭一　星のカービィ 夢の泉デラックス 96／スーパーロボット大戦 ORIGINAL GENERATION 102／カービィ学園 140
CORN FLAKES 林田貢司　ゼルダの伝説 風のタクト 20／新作！スクープ98連発!! 39〜41／50〜51／55／スターフォックスアドベンチャー 76／スマブランドDX 132
斉藤大助　攻略・扉 75／スーパーマリオアドバンス3 90
堺 健志　新作！スクープ98連発!! 42／44〜45／49／54／56〜62
DieANI 藤本健太郎　ルート64ビット 162
プリグラフィックス　トライフォースタイムス 144
ブルー 渡邉照子　ポケモン放送局 148
リーウェイスタジオ 岸本治恵　新作！スクープ98連発!! 38／52〜53／63
ロッカ・グラフィカ 真々田稔　ポケットモンスタールビー・サファイア 別冊付録
和光陽子　新作！スクープ98連発!! 43／66〜73

フォトグラフ　スタジオアトム

イラストレーション
荒井清和　新作ゲームクロスレビュー 14
タキタユミコ　イラストランド 114／真相くんと噂ちゃん 124
野村たけお　桃太郎電鉄11抱きつき人形の使いかた 106
矢野雅之　バイオハザード0 82

コミック
なっち　きょうのできごと 147
ひちゃこ　マリオパーティ4体験記 154
みずしな孝之　いい電子 アドバンス 120

進行　川合 昇／藤田 昇／中井優一／釜下豪紀
広告営業　功刀秀樹／水本九州男／原川朗広／安部寿一／幸 宏樹／梅山達夫／高柳正人／藤下和巳／高橋利恵／田山麻子
PP部　今村吉修／伊勢哲也／平野修策
雑誌営業　後藤 剛／酒井朋喜／堂前秀隆
制作購買　青木孝道
マーケティング　上床光信／藤池隆司／福田幸司
海外特派員　みちよ・パティロ
協力　任天堂株式会社

次号はヤ・バ・イ!! 何がヤバイってフ・ロ・ク!! 『ゼルダ』、『ポケモン』の攻略小冊子、どうぶつの森＋カードe、ポスターカレンダーなどなど、いっぱいありすぎて書ききれないほど付録満載!! これで590円ってどういうこと!? お楽しみに!!

2月号は 特別定価590円
12月21日(土)発売

本誌の内容についてのご質問は、祝祭日を除く毎週月曜日から金曜日までの午後12時から午後17時のあいだに、カスタマーサポート☎03・5433・7868で受け付けております。また、メールでの質問は、support@ml.enterbrain.co.jpで受け付けます。なお、ゲーム内容につきましてのご質問にはいっさいお答えできませんので、あらかじめご了承ください。

わいわいゴルフ

ゲームキューブ初! 本格ゴルフゲーム遂に登場!

クラブやボールはもちろん、さまざまなアクセサリーなど数多く用意されたアイテムを使ってキャラクターをカスタマイズ。さらにアイテムは使い込むほど性能アップ! 当然ゲームはマニアもうなる本格派。実在するコースをモチーフに、季節や天候で変わるコンディション、Cスティックによるアナログショットなど、まるで本当にゴルフをプレイしているような感覚!4人同時プレイが可能だから、家族と、友達と、みんなでわいわい楽しめちゃうのだ!!

11月28日発売! | **希望小売価格¥6,800**(税別)

キャンペーンの詳しい情報はコチラ!▶ http://www.eidos.co.jp

週刊ファミ通、ファミ通キューブ+アドバンスと完全タッグ!

ファミ通カップ やりこみわいゴル王への道!

ゲーム内に出てくる「ファミ通カップ」を使ってのスコアアタックを開催するぞ! 最高のスコアを出したと思ったら速攻でビデオやカメラに撮って送ってね。

1等 DVD−R／RWビデオレコーダー
2等 21型ハードディスク内蔵フラットテレビ
3等 デジタルシアター5.1chシステム

豪華賞品以外にも、素敵な賞品をたくさん用意しているよ。残念賞としてもゲーム内でレアアイテム?として登場する、週刊ファミ通の誌面などでおなじみの浜村通信がデザインされた「ファミ通ボール」や、その他週刊ファミ通／ファミ通キューブ+アドバンスからスペシャル賞品がプレゼントされちゃうのだ。

冬のパーティーゲーム わいわい わくわく キャンペーン

「わいわいゴルフ」を期間中にお買い上げ頂き、製品に同梱されている専用応募葉書内のクイズに答て応募すると、抽選で豪華賞品をプレゼント!!

- Wilson特製ドライバー (10名様)
- Wilson提供ゴルフボール「Wstaff TRUE DISTANCE」(100名様)
- 「宝くじ」プレゼント (250枚x1名様・100枚x4名様・50枚x10名様 30枚x25名様・10枚x60名様)

2002年11月28日〜2003年1月10日まで

TELENET Wilson
GAMECUBE および NINTENDO GAMECUBE は任天堂の登録商標です。
商標登録第4503566号、第4468776号 DOL-GWGJ-JPN
〒150-0012 東京都渋谷区広尾1-10-4 越山LKビル4F
ユーザーサポート:052-775-8380(平日11:00〜17:00)
EIDOS INTERACTIVE
Wai Wai Golf © Telenet Japan Co. Ltd. 2002. Published by Eidos Interactive KK 2002. Developed by Telenet Japan Co. Ltd.
Wai Wai Golf, Eidos Interactive and the Eidos logo are trademarks of the Eidos Group of companies. All rights reserved.

ファミ通キューブ＋アドバンス 【2003.11/21発売号】 2003.01
●平成15年1月1日発行（毎月1回1日発行） ●第5巻 第1号 通巻43号
●平成12年12月14日 第三種郵便物認可
●発行所 株式会社エンターブレイン ●発行人／浜村弘一 ●編集人／松本秀典
●〒154-8528 東京都世田谷区若林 1-18-10 Tel.03-5433-7850（営業局）
特別定価 590円 本体562円
T1107863010593
PRINTED IN JAPAN 大日本印刷 ©2003 ENTERBRAIN, INC. 雑誌 07863-01

●平成15年1月1日発行(毎月1回1日発行) ●第5巻 第1号 通巻43号 ●平成12年12月14日 第三種郵便物認可

キューブ ファミ通 +プラス アドバンス 01

【2003.11/21発売号】 2003.

総まとめ ゼルダの伝説／マリオパーティ4／ポケットモンスター ルビー サファイア

eb! enterbrain

2002.11.18 18:54 8107